

CORONAVIRUS – RAPPORT JOURNALIER

- TESTING PCR -

JOURNÉE DU 20.10.2020

| | Nombre total | Par 100.000 habitants ¹ |
|--|--------------|------------------------------------|
| Nombre de tests PCR Effectués | 7 475 | 1 194 |
| sur ordonnance | 3 417 | 546 |
| dans le cadre du Large Scale Testing ² et autres ³ | 2 446 | 391 |
| via un voucher aéroport ⁴ | 78 | 12 |
| dans le cadre du Contact Tracing | 1 534 | 245 |
| Personnes testées positives au COVID-19 | 416 | 66,44 |
| sur ordonnance | 231 | 36,89 |
| dans le cadre du Large Scale Testing ² et autres ³ | 39 | 6,23 |
| via un voucher aéroport ⁴ | 7 | 1,12 |
| dans le cadre du Contact Tracing ⁵ | 139 | 22,20 |

TOTAL

| | Nombre total | Par 100.000 habitants ¹ |
|--|----------------|------------------------------------|
| | 960 009 | 153 330 |
| | 278 112 | 44 419 |
| | 578 503 | 92 397 |
| | 42 159 | 6 734 |
| | 61 235 | 9 780 |
| | 11 671 | 1 864,06 |
| | 6 649 | 1 061,96 |
| | 1 034 | 165,15 |
| | 384 | 61,33 |
| | 3 604 | 575,62 |

¹ Calculé sur base des résidents

² Premier test effectué le 19/05/2020

³ Autres: touristes entrants, déplacements vers l'étranger

⁴ Premier test effectué le 29/05/2020

⁵ Il s'agit de personnes déjà mises en quarantaine

- HOSPITALISATIONS -

| | Journée du 20.10.2020 |
|--|-----------------------|
| Hospitalisations de patients Covid confirmés en soins normaux (SN) | 61 |
| Hospitalisations de patients Covid suspects en soins normaux (SN) | 10 |
| Hospitalisations de patients Covid confirmés en soins intensifs (SI) | 6 |
| Hospitalisations de patients Covid suspects en soins intensifs (SI) | 1 |

À compter du 21 octobre, ne seront communiqués que les lits occupés par les patients confirmés COVID, à des fins d'alignement avec méthodologie internationale.

- DÉCÈS -

| | Journée du 20.10.2020 | Total |
|-----------------|-----------------------|-------|
| Nombre de décès | 2 | 138 |

- SUIVI DE LA PANDÉMIE -

| | Journée du 20.10.2020 |
|--|-----------------------|
| Nombre d'infections actives | 3 060 |
| Nombre de personnes guéries | 8 473 |
| Taux de reproduction effectif (RT eff) | 1,28 |
| Taux de positivité sur les tests effectués | 5,55 |

Nombre de personnes testées positives au COVID-19

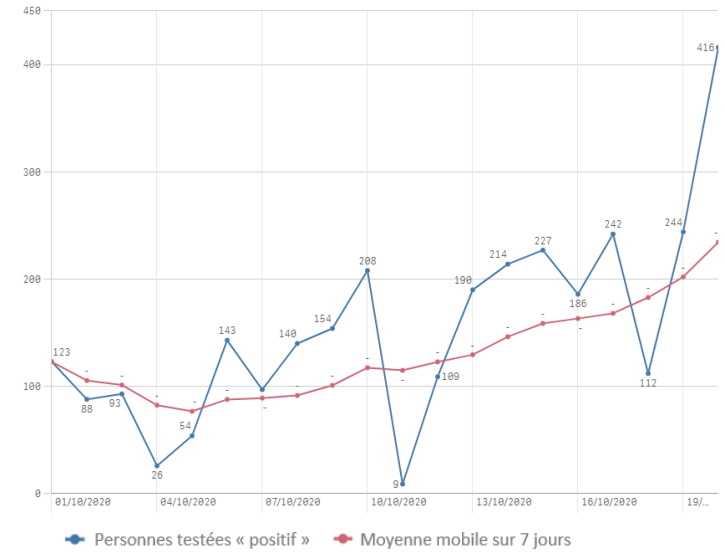
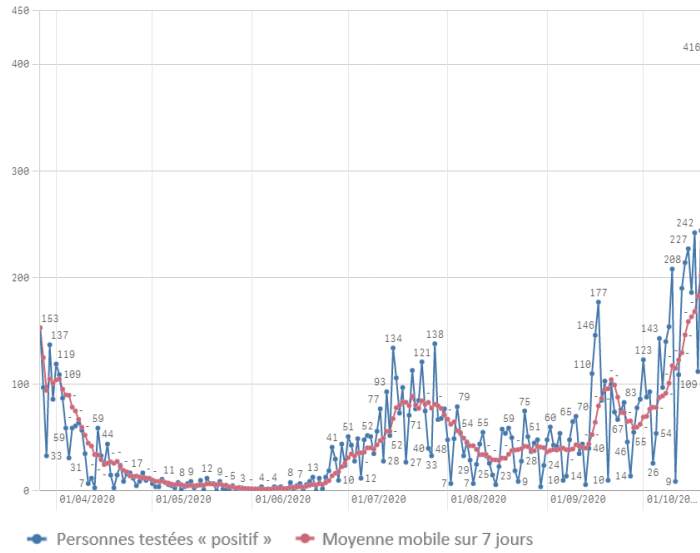

Hospitalisations

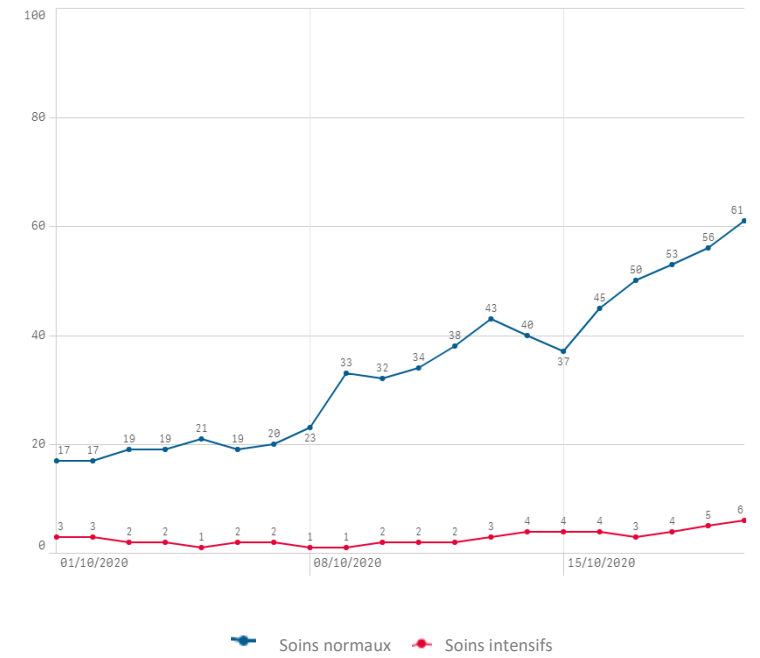
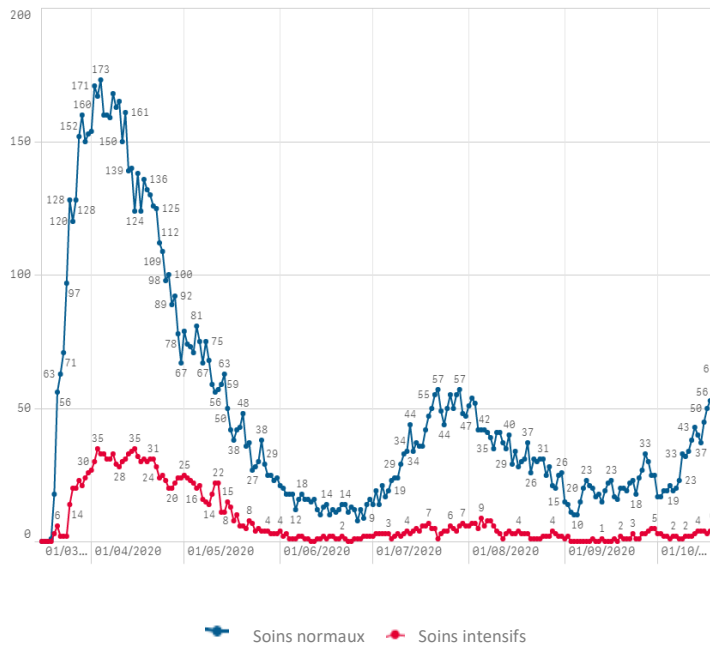

Décès

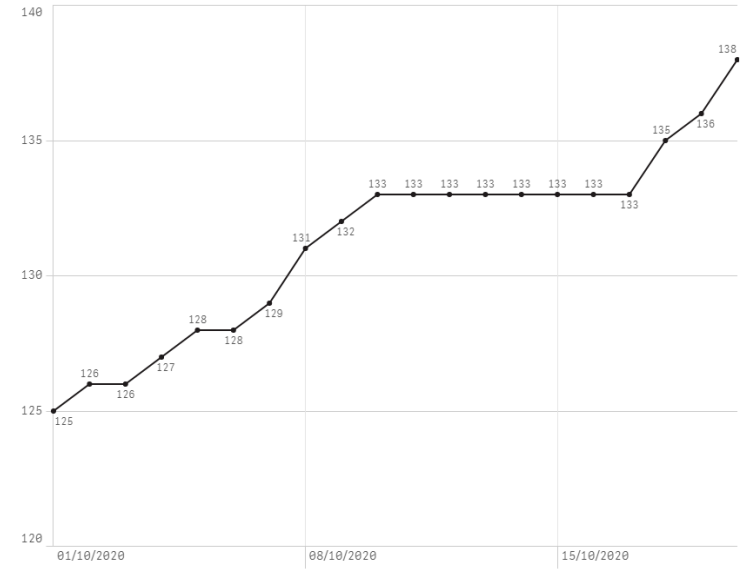
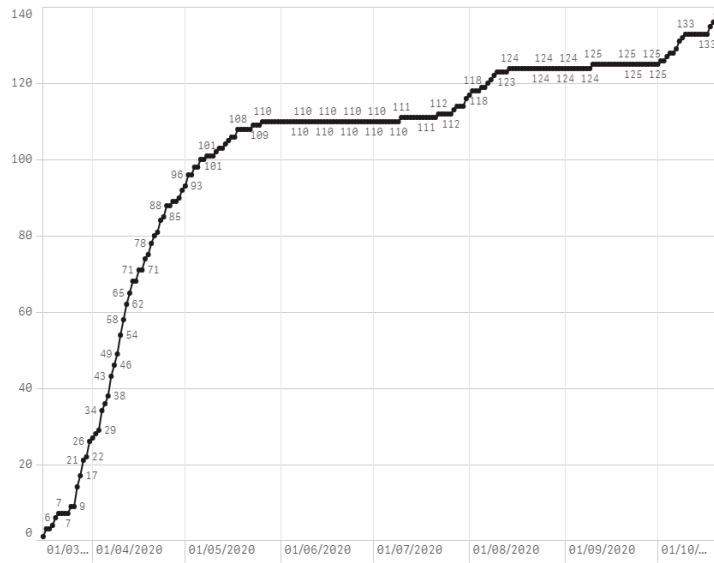

Taux de positivité

