

CORONAVIRUS – RAPPORT JOURNALIER

- TESTING PCR -

JOURNÉE DU 28.04.2021

	Nombre total	Par 100.000 habitants ¹
Nombre de tests PCR Effectués	9 418	1 484
sur ordonnance	2 578	406
dans le cadre du Large Scale Testing ² et autres ³	5 735	904
via un voucher aéroport ⁴	25	4
dans le cadre du Contact Tracing	1 080	170
Personnes testées positives à la COVID-19	211	33,24
sur ordonnance	83	13,08
dans le cadre du Large Scale Testing ² et autres ³	10	1,58
via un voucher aéroport ⁴	0	0,0
dans le cadre du Contact Tracing ⁵	118	18,59

TOTAL

	Nombre total	Par 100.000 habitants ¹
	2 652 698	417 925
	726 045	114 386
	1 580 590	249 018
	72 205	11 376
	273 858	43 146
	67 045	10 562,76
	27 554	4 341,06
	6 565	1 034,30
	654	103,04
	32 272	5 084,37

¹ Calculé sur base des résidents

² Premier test effectué le 19/05/2020

³ Autres: touristes entrants, déplacements vers l'étranger

⁴ Premier test effectué le 29/05/2020

⁵ Il s'agit de personnes déjà mises en quarantaine

- HOSPITALISATIONS -

	Journée du 28.04.2021
Hospitalisations de patients Covid confirmés en soins normaux (SN)	59
Hospitalisations de patients Covid suspects en soins normaux (SN)	4
Hospitalisations de patients Covid en isolement en soins normaux (SN)*	4
Hospitalisations de patients Covid confirmés en soins intensifs (SI)	36
Hospitalisations de patients Covid suspects en soins intensifs (SI)	0
Hospitalisations de patients Covid en isolement en soins intensifs (SI)*	0

* Les patients Covid-19 en isolement sont des patients dont le motif d'hospitalisation n'est pas "Covid-19", mais qui ont une PCR SARS-COV-2 positive et bénéficient de mesures d'isolement.

- VACCINATIONS -

	Journée du 28.04.2021	Total
Personnes vaccinées - Dose 1	3 764	136 453
Personnes vaccinées - Dose 2	797	50 027
Total des doses administrées	4 561	186 480

	Journée du 28.04.2021 Dose 1	Journée du 28.04.2021 Dose 2	Total
Nombre de doses administrées par site	3 764	797	186 480
au Centre de vaccination VICTOR HUGO - Limpertsberg	946	242	57 393
au Centre de vaccination Esch/Belval	874	135	35 231
au Centre de vaccination Mondorf	473	3	19 502
au Centre de vaccination Ettelbruck	800	16	30 701
au Centre de vaccination Luxembourg Air Rescue - Findel	671	1	6 025
par les équipes mobiles	0	334	18 447
dans les hôpitaux	0	66	19 181

- DÉCÈS -

	Journée du 28.04.2021	Total
Nombre de décès	2	794

- SUIVI DE LA PANDÉMIE -

	Journée du 28.04.2021
Nombre d'infections actives	2 803
Nombre de personnes guéries	63 448
Taux de reproduction effectif (RT eff)	0,97

- TAUX DE POSITIVITÉ -

	Journée du 28.04.2021
Taux de positivité sur tous les tests effectués	2,24
Taux de positivité sur les tests effectués sur ordonnance et dans le cadre du contact tracing	5,50
Taux de positivité sur les tests effectués dans le cadre du LST	0,17

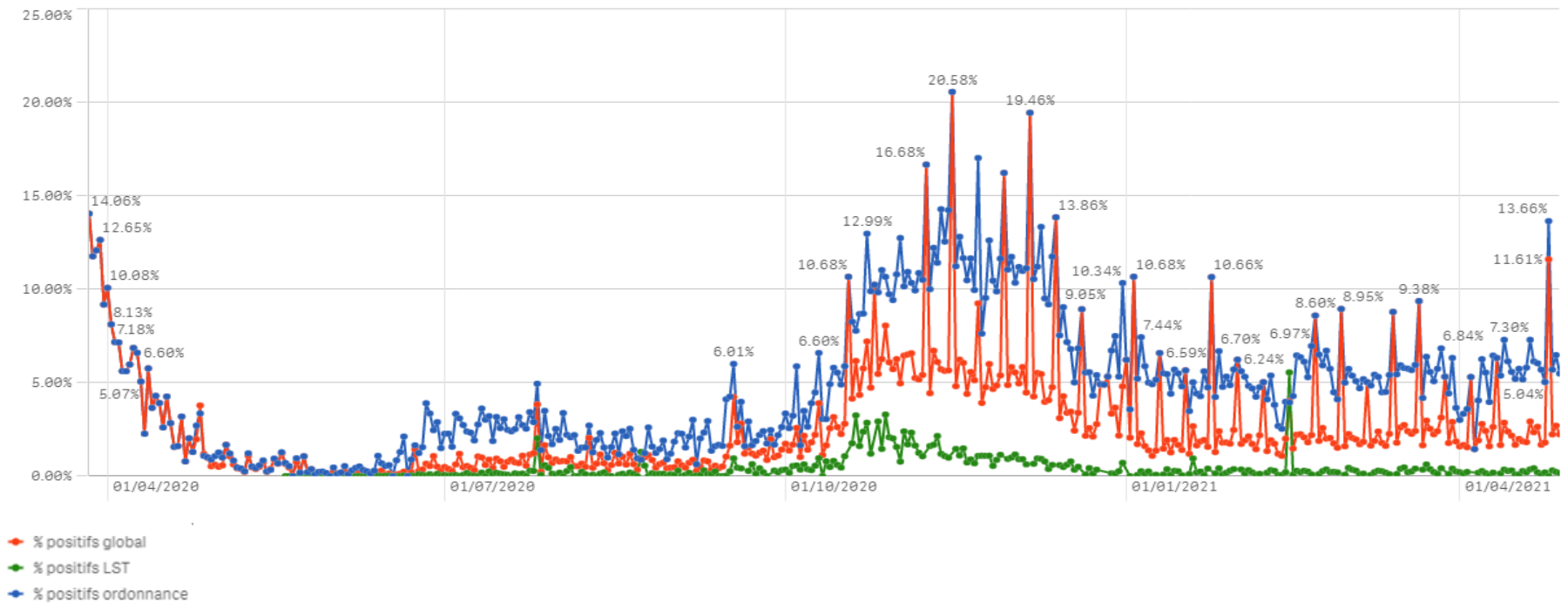

Nombre de personnes testées positives au COVID-19

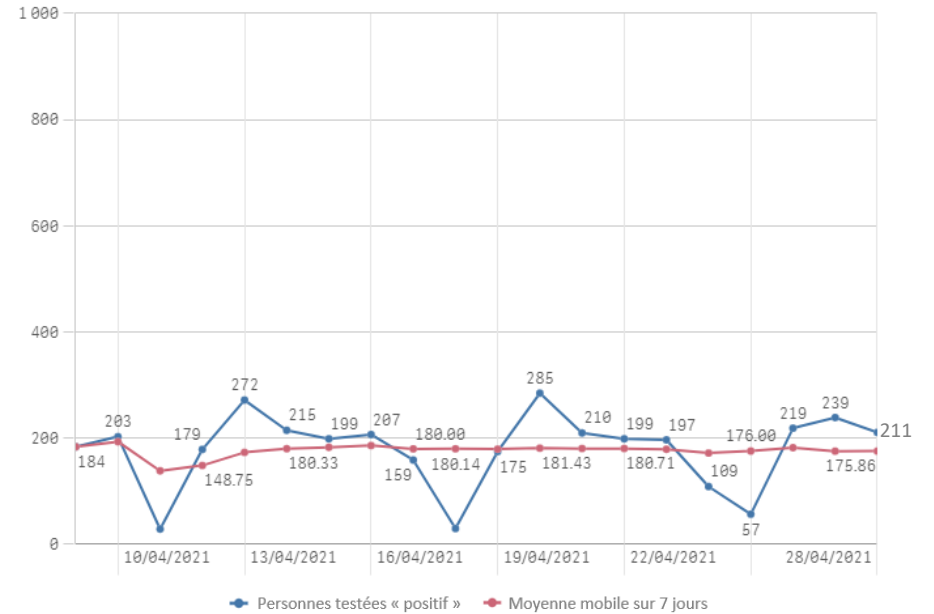
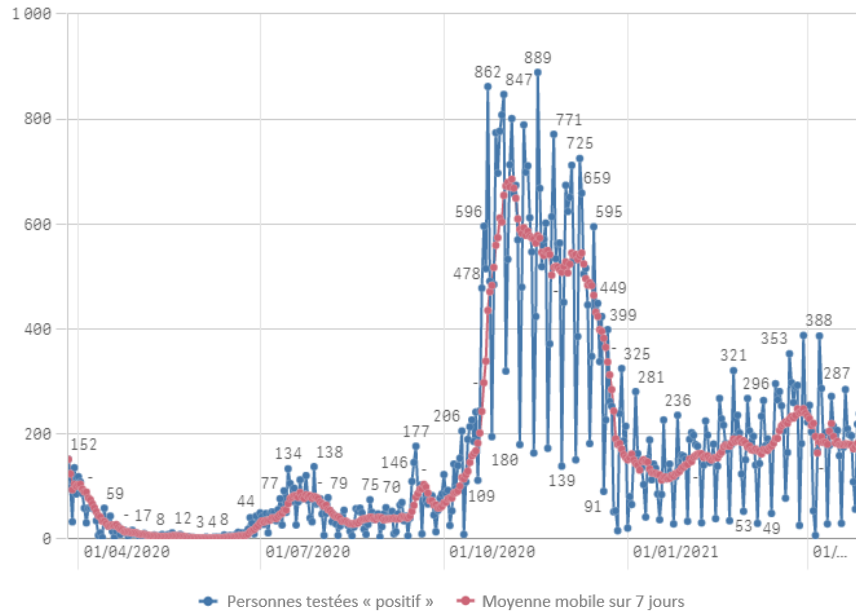

Hospitalisations

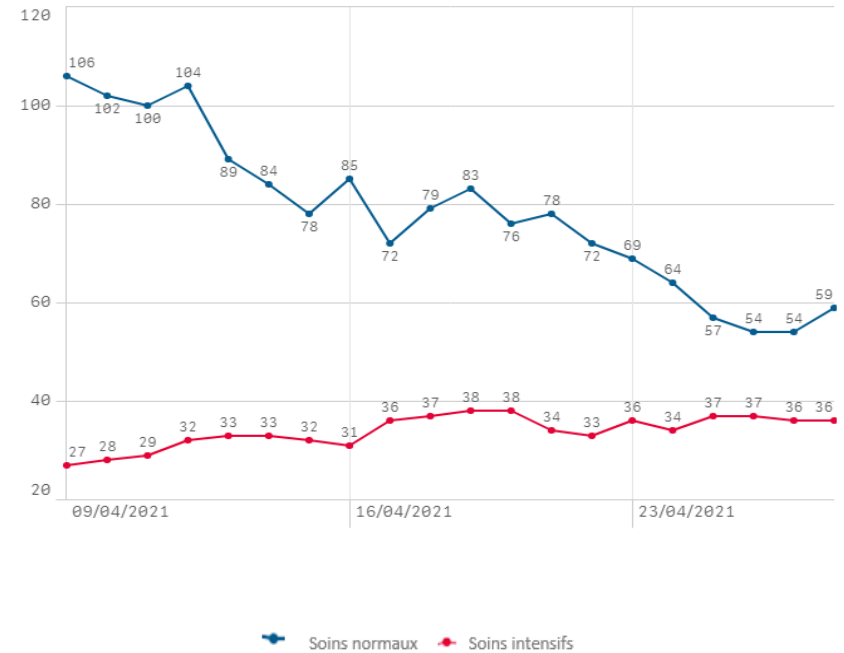
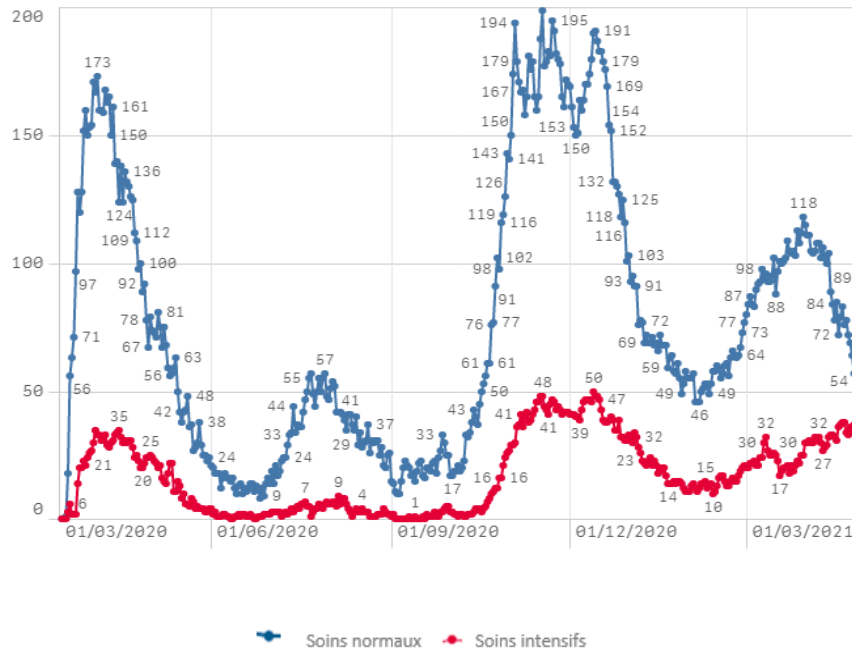

Décès

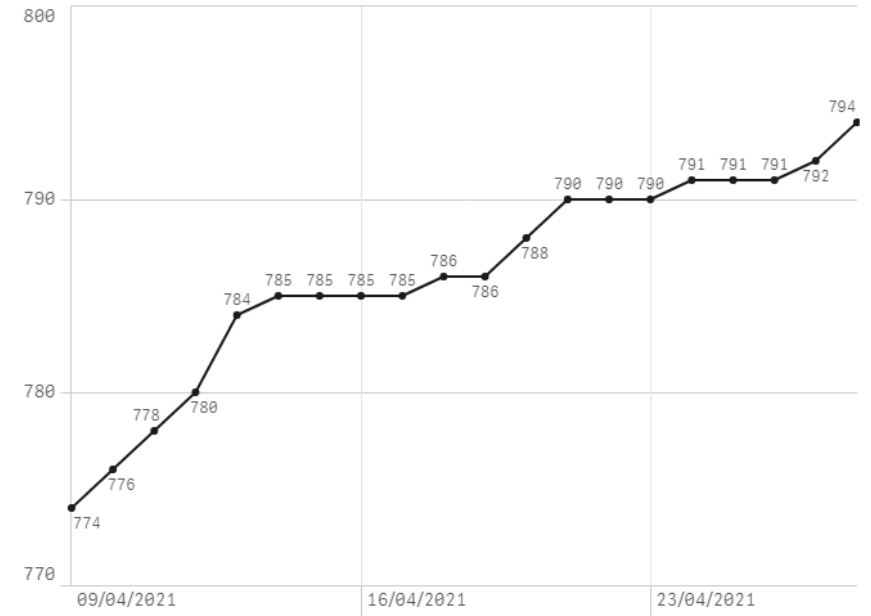
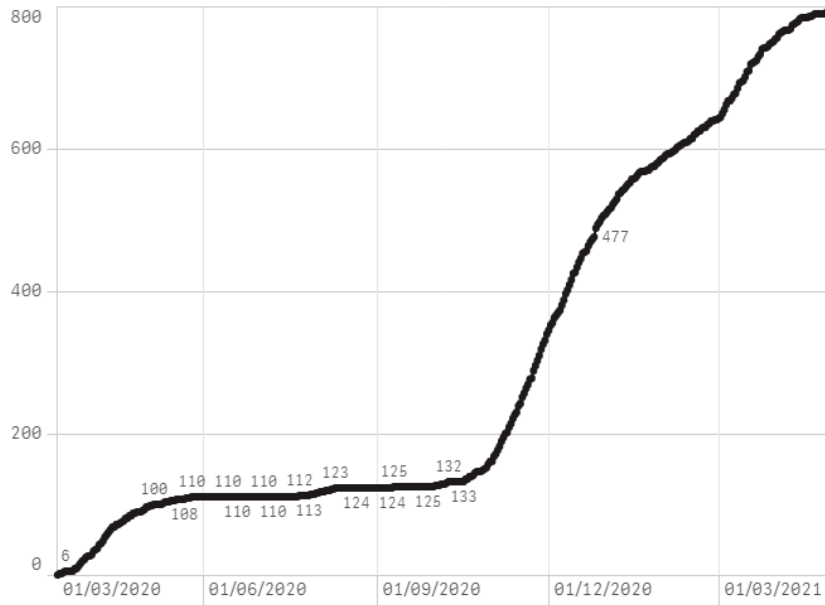

Taux de positivité

