

CORONAVIRUS – RAPPORT JOURNALIER

- TESTING PCR -

JOURNÉE DU 05.05.2021

	Nombre total	Par 100.000 habitants ¹
Nombre de tests PCR Effectués	8 667	1 365
sur ordonnance	2 434	383
dans le cadre du Large Scale Testing ² et autres ³	4 863	766
via un voucher aéroport ⁴	14	2
dans le cadre du Contact Tracing	1 356	214
Personnes testées positives à la COVID-19	162	25,52
sur ordonnance	51	8,03
dans le cadre du Large Scale Testing ² et autres ³	10	1,58
via un voucher aéroport ⁴	0	0,00
dans le cadre du Contact Tracing ⁵	101	15,91

TOTAL

	Nombre total	Par 100.000 habitants ¹
	2 702 729	425 808
	740 715	116 698
	1 609 420	253 560
	72 553	11 431
	280 041	44 120
	68 020	10 716,37
	27 870	4 390,84
	6 612	1 041,70
	658	103,67
	32 880	5 180,16

¹ Calculé sur base des résidents

² Premier test effectué le 19/05/2020

³ Autres: touristes entrants, déplacements vers l'étranger

⁴ Premier test effectué le 29/05/2020

⁵ Il s'agit de personnes déjà mises en quarantaine

- HOSPITALISATIONS -

	Journée du 05.05.2021
Hospitalisations de patients Covid confirmés en soins normaux (SN)	53
Hospitalisations de patients Covid suspects en soins normaux (SN)	4
Hospitalisations de patients Covid en isolement en soins normaux (SN)*	5
Hospitalisations de patients Covid confirmés en soins intensifs (SI)	33
Hospitalisations de patients Covid suspects en soins intensifs (SI)	0
Hospitalisations de patients Covid en isolement en soins intensifs (SI)*	1

* Les patients Covid-19 en isolement sont des patients dont le motif d'hospitalisation n'est pas "Covid-19", mais qui ont une PCR SARS-COV-2 positive et bénéficient de mesures d'isolement.

- VACCINATIONS -

	Journée du 05.05.2021	Total
Personnes vaccinées - Dose 1	4 529	160 427
Personnes vaccinées - Dose 2	2 484	59 824
Total des doses administrées	7 013	220 251

	Journée du 05.05.2021 Dose 1	Journée du 05.05.2021 Dose 2	Total
Nombre de doses administrées par site	4 529	2 484	220 251
au Centre de vaccination VICTOR HUGO - Limpertsberg	1 081	808	66 710
au Centre de vaccination Esch/Belval	948	734	43 197
au Centre de vaccination Mondorf	667	400	23 875
au Centre de vaccination Ettelbruck	875	536	37 406
au Centre de vaccination Luxembourg Air Rescue - Findel	943	1	10 398
par les équipes mobiles	0	1	19 225
dans les hôpitaux	15	4	19 440

- DÉCÈS -

	Journée du 05.05.2021	Total
Nombre de décès	1	801

- SUIVI DE LA PANDÉMIE -

	Journée du 05.05.2021
Nombre d'infections actives	2 492
Nombre de personnes guéries	64 727
Taux de reproduction effectif (RT eff)	0,84

- TAUX DE POSITIVITÉ -

	Journée du 05.05.2021
Taux de positivité sur tous les tests effectués	1,87
Taux de positivité sur les tests effectués sur ordonnance et dans le cadre du contact tracing	4,01
Taux de positivité sur les tests effectués dans le cadre du LST	0,21

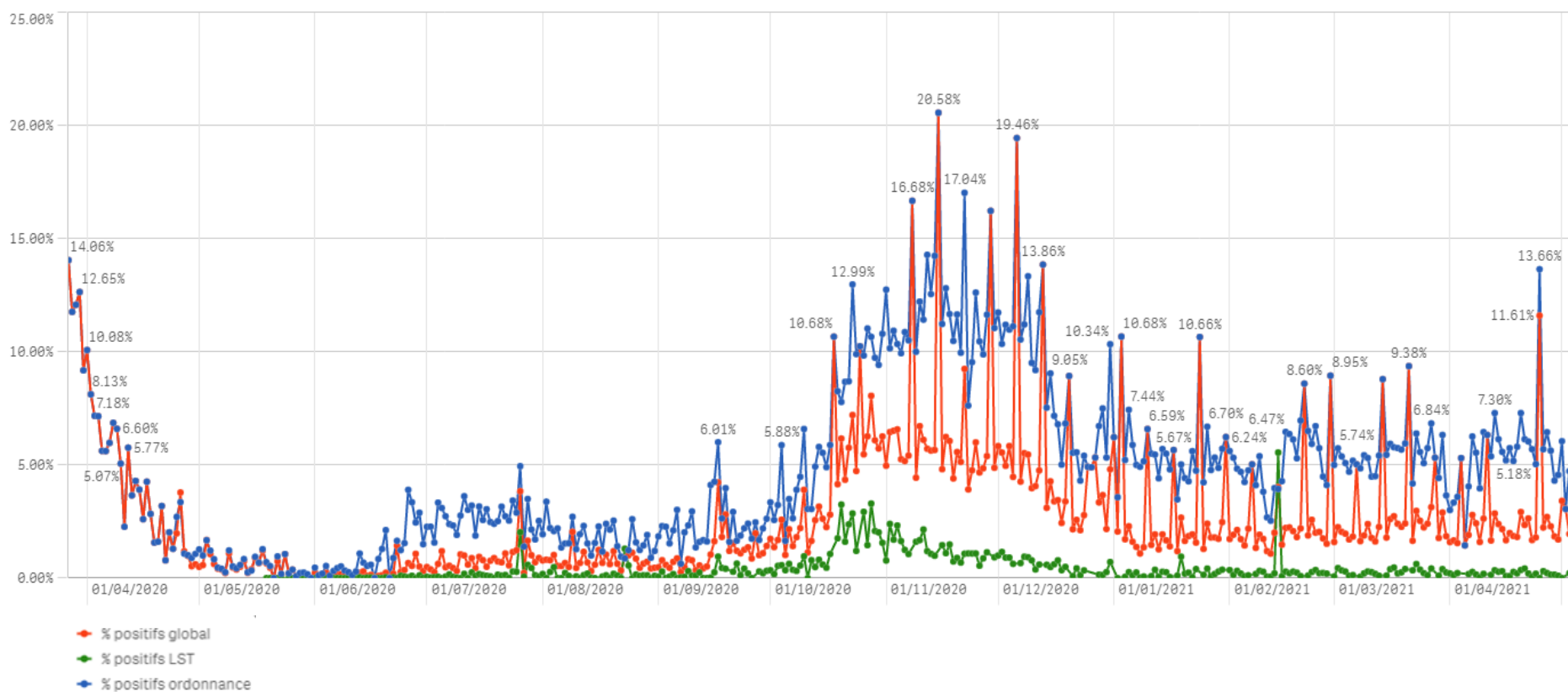

Nombre de personnes testées positives au COVID-19

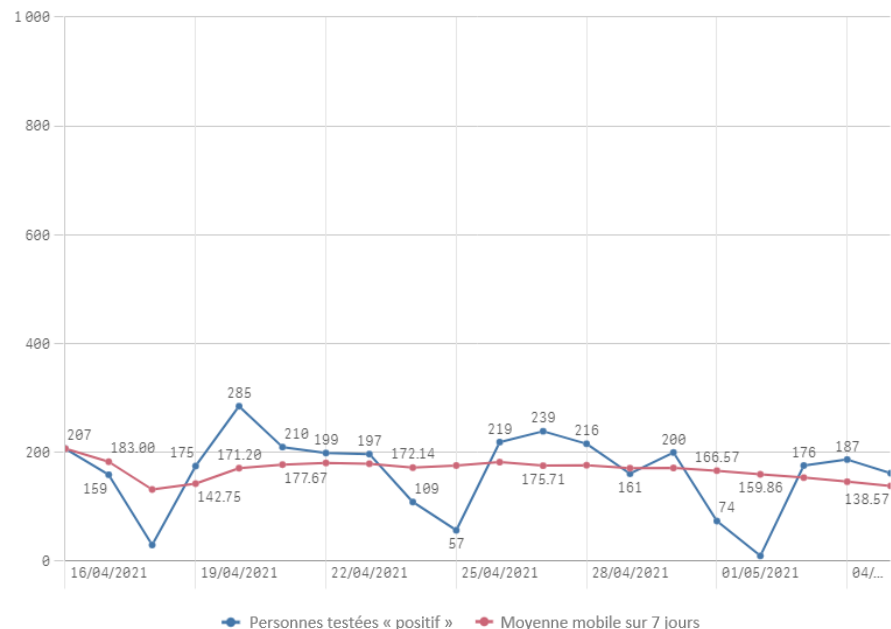
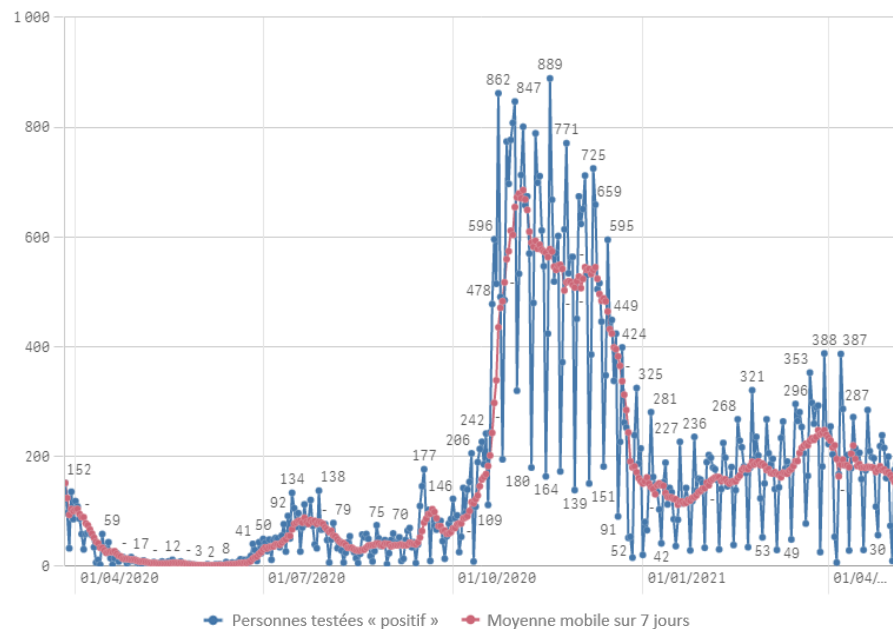

Hospitalisations

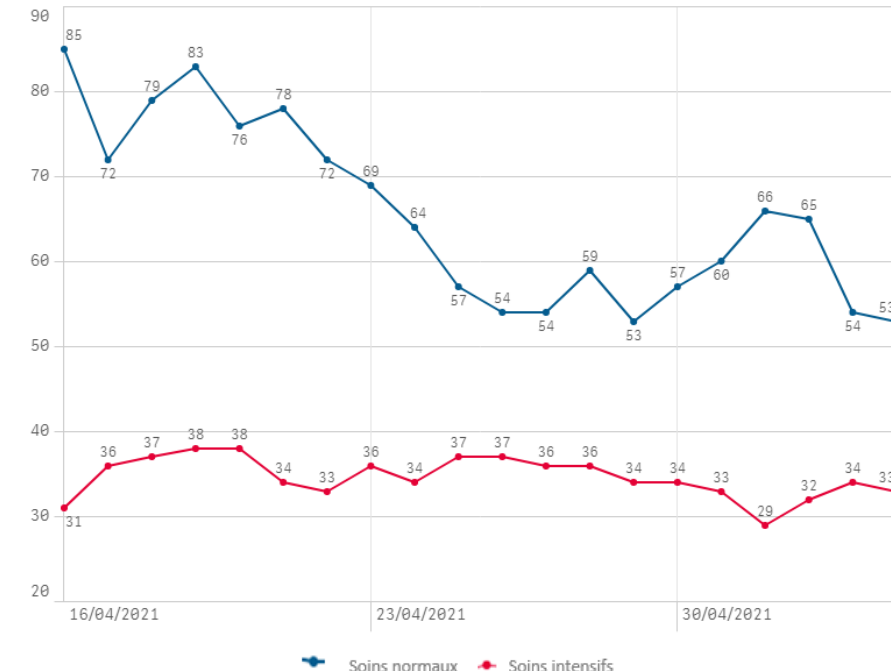
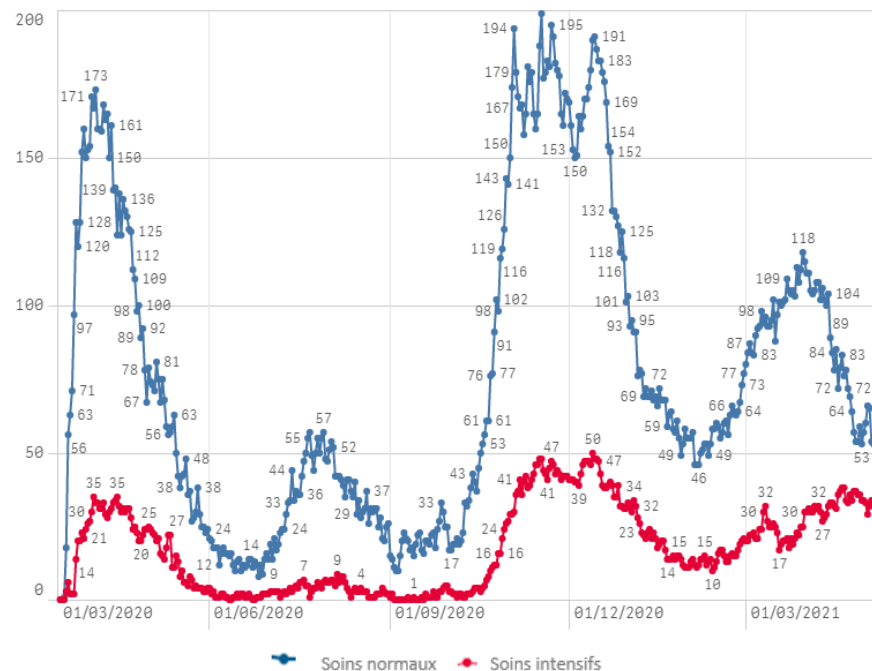

Décès

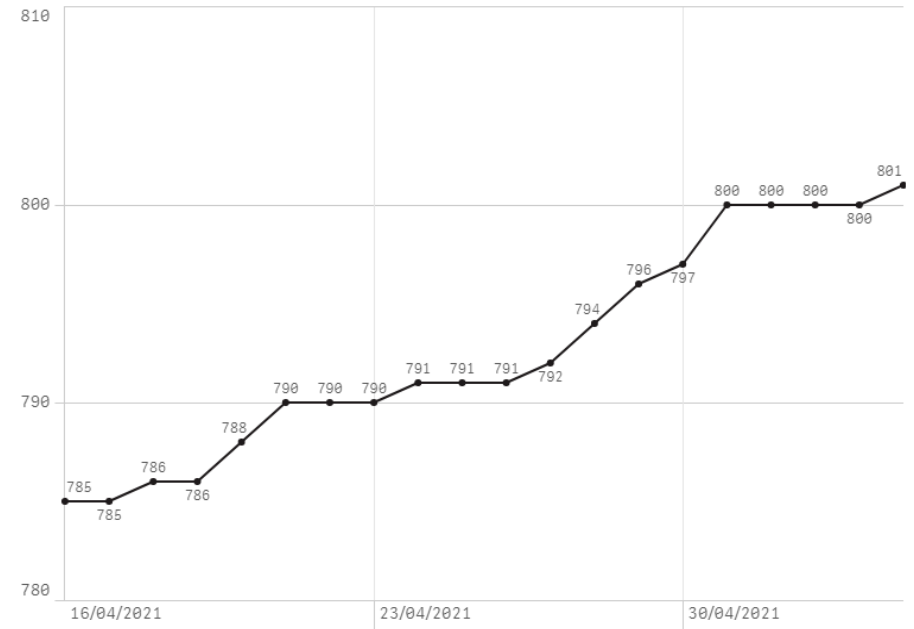
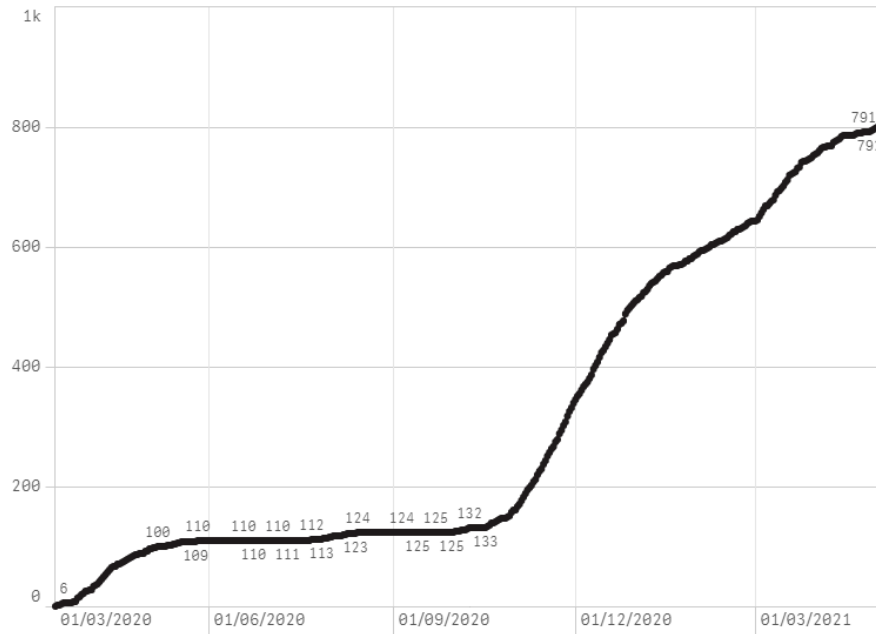

Taux de positivité

