

CORONAVIRUS – RAPPORT JOURNALIER

- TESTING PCR -

JOURNÉE DU 18.05.2021

| | Nombre total | Par 100.000 habitants ¹ |
|--|--------------|------------------------------------|
| Nombre de tests PCR Effectués | 9 931 | 1 565 |
| sur ordonnance | 3 655 | 576 |
| dans le cadre du Large Scale Testing ² et autres ³ | 5 093 | 802 |
| via un voucher aéroport ⁴ | 52 | 8 |
| dans le cadre du Contact Tracing | 1 131 | 178 |
| Personnes testées positives à la COVID-19 | 159 | 25,05 |
| sur ordonnance | 40 | 6,30 |
| dans le cadre du Large Scale Testing ² et autres ³ | 7 | 1,10 |
| via un voucher aéroport ⁴ | 0 | 0,00 |
| dans le cadre du Contact Tracing ⁵ | 112 | 17,65 |

TOTAL

| | Nombre total | Par 100.000 habitants ¹ |
|--|------------------|------------------------------------|
| | 2 797 577 | 440 751 |
| | 771 102 | 121 485 |
| | 166 3405 | 262 065 |
| | 73 331 | 11 553 |
| | 289 739 | 45 648 |
| | 69 398 | 10 933,47 |
| | 28 304 | 4 459,22 |
| | 6 660 | 1 049,27 |
| | 658 | 103,67 |
| | 33 776 | 5 321,32 |

¹ Calculé sur base des résidents

² Premier test effectué le 19/05/2020

³ Autres: touristes entrants, déplacements vers l'étranger

⁴ Premier test effectué le 29/05/2020

⁵ Il s'agit de personnes déjà mises en quarantaine

- HOSPITALISATIONS -

| | Journée du 18.05.2021 |
|--|-----------------------|
| Hospitalisations de patients Covid confirmés en soins normaux (SN) | 38 |
| Hospitalisations de patients Covid suspects en soins normaux (SN) | 3 |
| Hospitalisations de patients Covid en isolement en soins normaux (SN)* | 4 |
| Hospitalisations de patients Covid confirmés en soins intensifs (SI) | 21 |
| Hospitalisations de patients Covid suspects en soins intensifs (SI) | 1 |
| Hospitalisations de patients Covid en isolement en soins intensifs (SI)* | 1 |

* Les patients Covid-19 en isolement sont des patients dont le motif d'hospitalisation n'est pas "Covid-19", mais qui ont une PCR SARS-COV-2 positive et bénéficient de mesures d'isolement.

- VACCINATIONS -

| | Journée du 18.05.2021 | Total | Schéma vaccinal complet |
|-------------------------------------|-----------------------|----------------|-------------------------|
| Personnes vaccinées - Dose 1 | 4 624 | 209 494 | 9 163 |
| Personnes vaccinées - Dose 2 | 1 221 | 87 857 | 87 857 |
| Total des doses administrées | 5 845 | 297 351 | 97 020 |

| | Journée du 18.05.2021 Dose 1 | Journée du 18.05.2021 Dose 2 | Total |
|--|---------------------------------|---------------------------------|----------------|
| Nombre de doses administrées par site | 4 624 | 1 221 | 297 351 |
| au Centre de vaccination VICTOR HUGO - Limpertsberg | 1 379 | 277 | 87 715 |
| au Centre de vaccination Esch/Belval | 1 099 | 138 | 60 168 |
| au Centre de vaccination Mondorf | 382 | 156 | 33 692 |
| au Centre de vaccination Ettelbruck | 905 | 315 | 52 923 |
| au Centre de vaccination Luxembourg Air Rescue - Findel | 851 | 334 | 23 707 |
| par les équipes mobiles | 0 | 0 | 19 261 |
| dans les hôpitaux | 8 | 1 | 19 885 |

- DÉCÈS -

| | Journée du 18.05.2021 | Total |
|-----------------|-----------------------|-------|
| Nombre de décès | 0 | 808 |

- SUIVI DE LA PANDÉMIE -

| | Journée du 18.05.2021 |
|--|-----------------------|
| Nombre d'infections actives | 1 787 |
| Nombre de personnes guéries | 66 803 |
| Taux de reproduction effectif (RT eff) | 0,81 |

- TAUX DE POSITIVITÉ -

| | Journée du 18.05.2021 |
|---|-----------------------|
| Taux de positivité sur tous les tests effectués | 1,60 |
| Taux de positivité sur les tests effectués sur ordonnance et dans le cadre du contact tracing | 3,18 |
| Taux de positivité sur les tests effectués dans le cadre du LST | 0,14 |

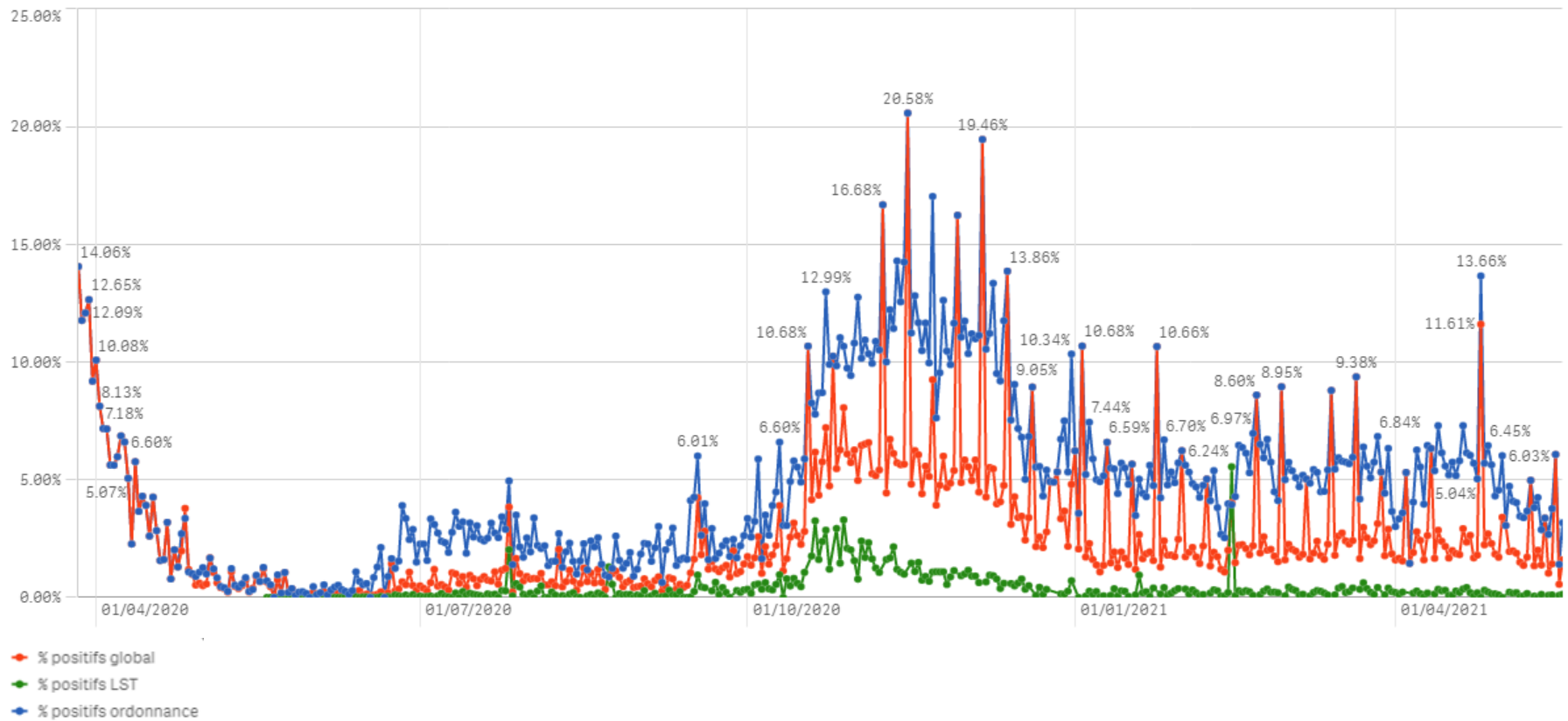

Nombre de personnes testées positives au COVID-19

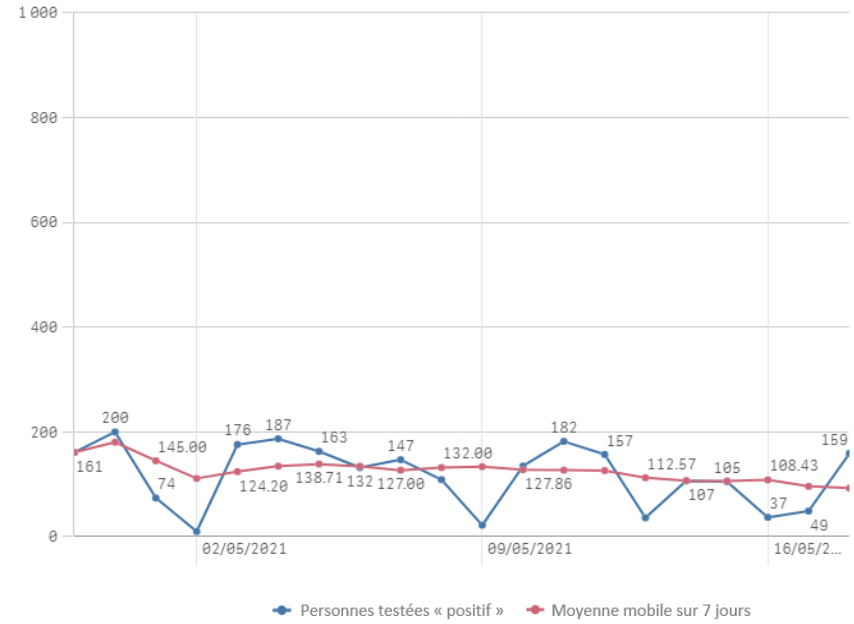
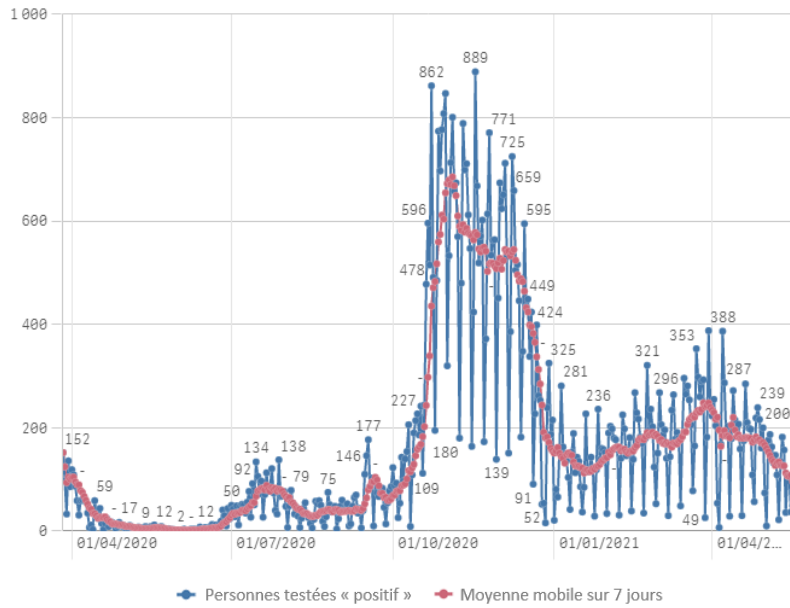

Hospitalisations

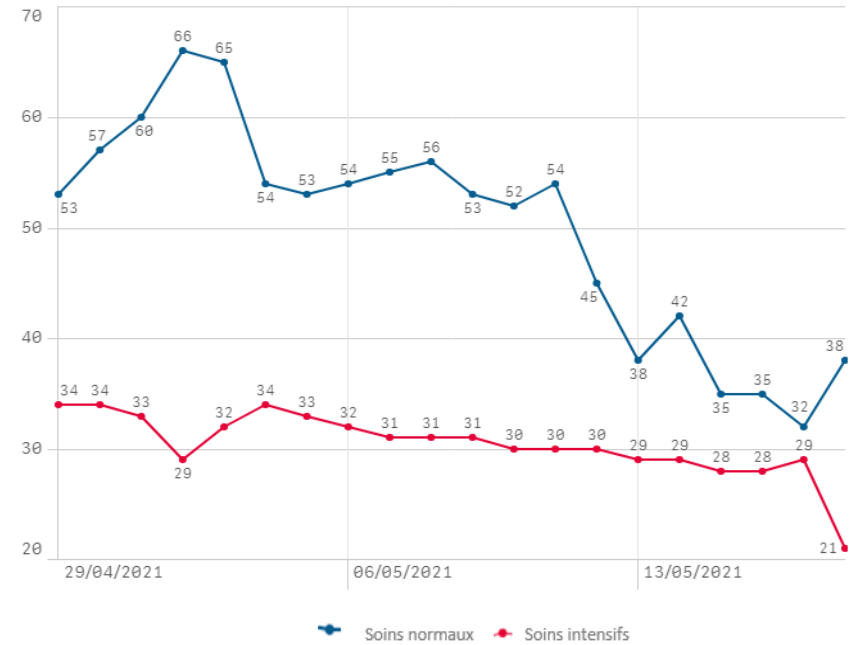
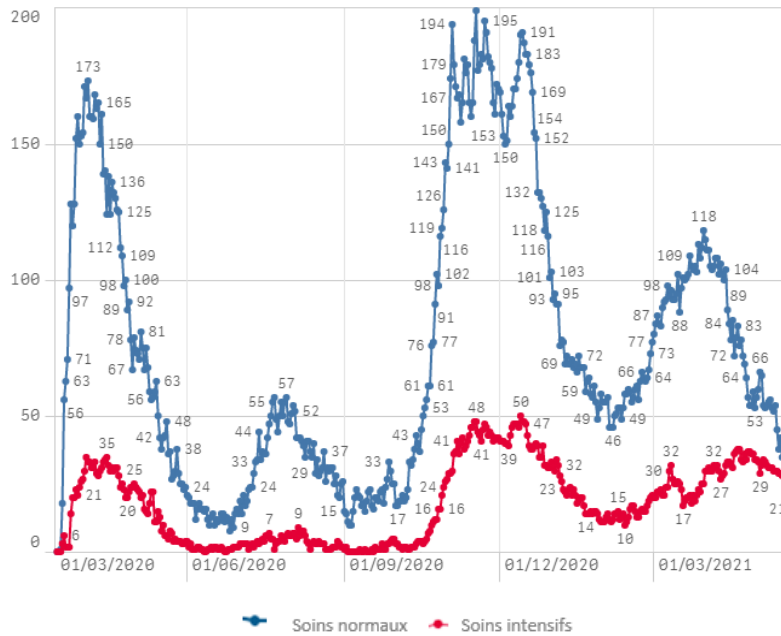

Décès

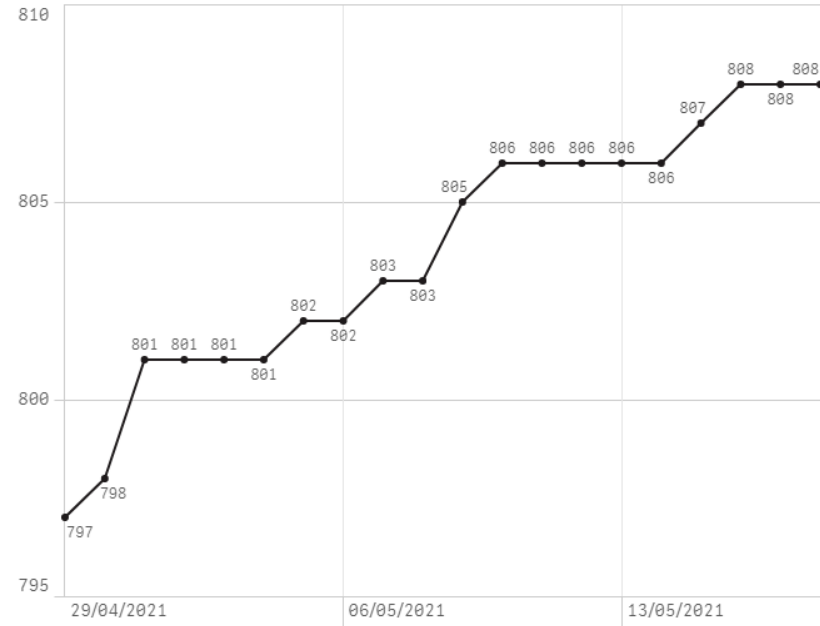
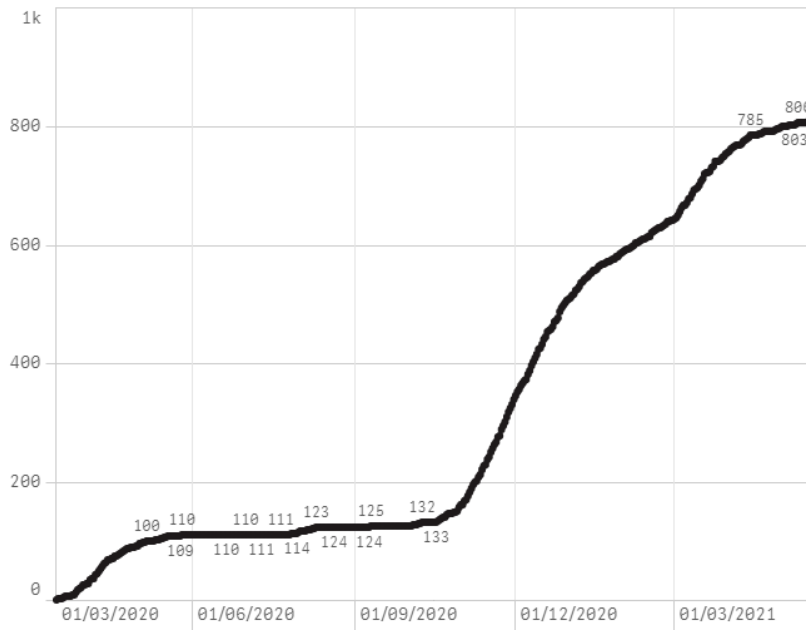

Taux de positivité

