

CORONAVIRUS – RAPPORT JOURNALIER

- TESTING PCR -

JOURNÉE DU 01.09.2021

	Nombre total	Par 100.000 habitants ¹
Nombre de tests PCR Effectués	4 648	732
sur ordonnance	858	135
dans le cadre du Large Scale Testing ² et autres ³	3 531	556
via un voucher aéroport ⁴	62	10
dans le cadre du Contact Tracing	197	31
Personnes testées positives à la COVID-19	77	12,13
sur ordonnance	14	2,21
dans le cadre du Large Scale Testing ² et autres ³	18	2,84
via un voucher aéroport ⁴	0	0,00
dans le cadre du Contact Tracing ⁵	45	7,09

TOTAL

	Nombre total	Par 100.000 habitants ¹
	3 428 094	540 087
	934 683	147 257
	2 094 349	329 959
	79 738	12 563
	319 324	50 309
	75 981	11 970,60
	30 574	4 816,85
	7 554	1 190,11
	680	107,13
	37 173	5 856,51

¹ Calculé sur base des résidents

² Premier test effectué le 19/05/2020

³ Autres: touristes entrants, déplacements vers l'étranger

⁴ Premier test effectué le 29/05/2020

⁵ Il s'agit de personnes déjà mises en quarantaine

- HOSPITALISATIONS -

	Journée du 01.09.2021
Hospitalisations de patients Covid confirmés en soins normaux (SN)	19
Hospitalisations de patients Covid suspects en soins normaux (SN)	1
Hospitalisations de patients Covid en isolement en soins normaux (SN)*	4
Hospitalisations de patients Covid confirmés en soins intensifs (SI)	8
Hospitalisations de patients Covid suspects en soins intensifs (SI)	0
Hospitalisations de patients Covid en isolement en soins intensifs (SI)*	0

* Les patients Covid-19 en isolement sont des patients dont le motif d'hospitalisation n'est pas "Covid-19", mais qui ont une PCR SARS-COV-2 positive et bénéficient de mesures d'isolement.

- VACCINATIONS -

	Journée du 01.09.2021	Total	Schéma vaccinal complet
Personnes vaccinées - Dose 1	447	407 669	35 706
Personnes vaccinées - Dose 2	550	356 661	356 661
Total des doses administrées	997	764 330	392 367

	Journée du 01.09.2021 Dose 1	Journée du 01.09.2021 Dose 2	Total
Nombre de doses administrées par site	447	550	764 330
au Centre de vaccination Luxexpo (Luxembourg-Kirchberg)	0	0	79 676
au Centre de vaccination VICTOR HUGO - Limpertsberg	352	384	200 682
au Centre de vaccination Esch/Belval	15	138	152 306
au Centre de vaccination Mondorf	0	0	80 392
au Centre de vaccination Ettelbruck	0	0	126 496
au Centre de vaccination Luxembourg Air Rescue - Findel	0	0	81 595
par les équipes mobiles	80	27	22 745
dans les hôpitaux	0	1	20 438

- DÉCÈS -

	Journée du 01.09.2021	Total
Nombre de décès	0	830

- SUIVI DE LA PANDÉMIE -

	Journée du 01.09.2021
Nombre d'infections actives	1 053
Nombre de personnes guéries	74 098
Taux de reproduction effectif (RT eff)	1,12

- TAUX DE POSITIVITÉ -

	Journée du 01.09.2021
Taux de positivité sur tous les tests effectués	1,66
Taux de positivité sur les tests effectués sur ordonnance et dans le cadre du contact tracing	5,60
Taux de positivité sur les tests effectués dans le cadre du LST	0,51

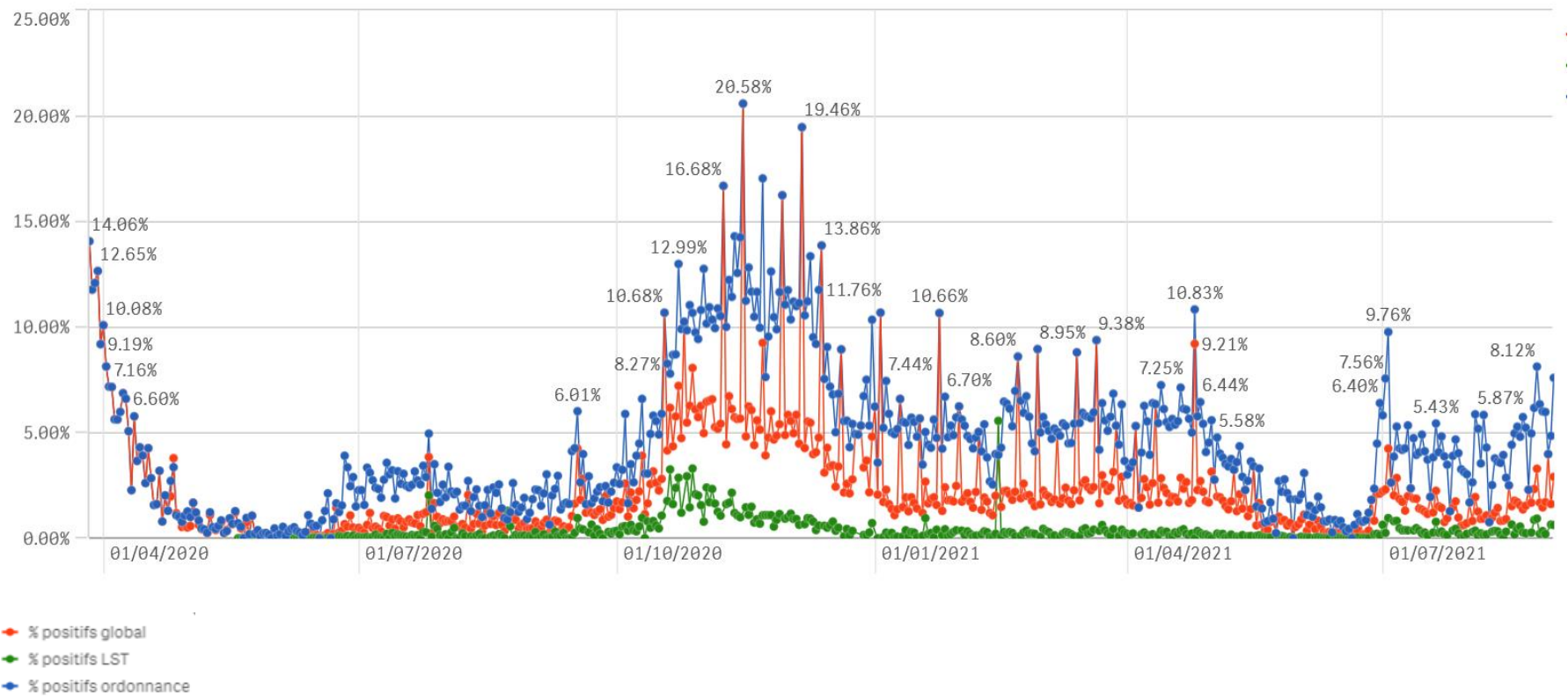

Nombre de personnes testées positives au COVID-19

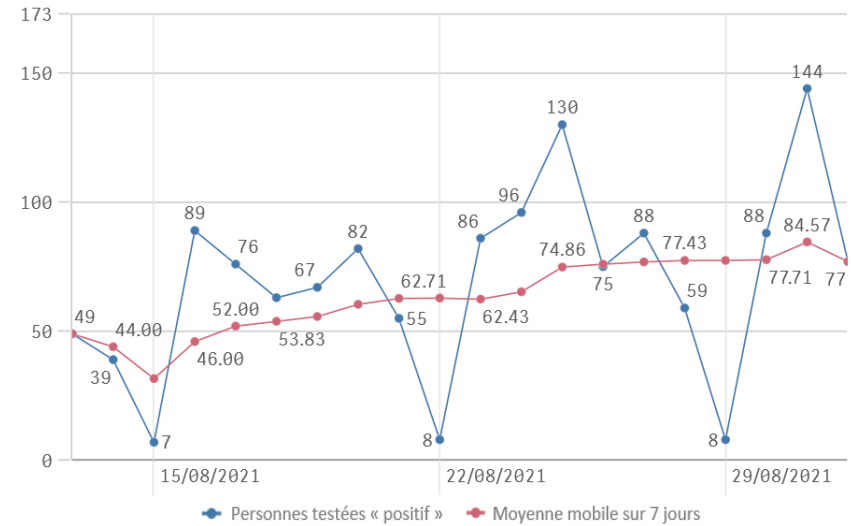
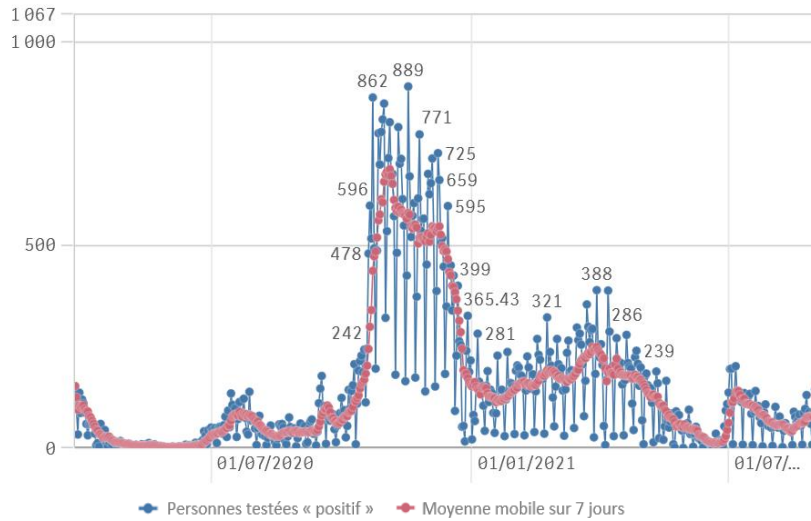

Hospitalisations

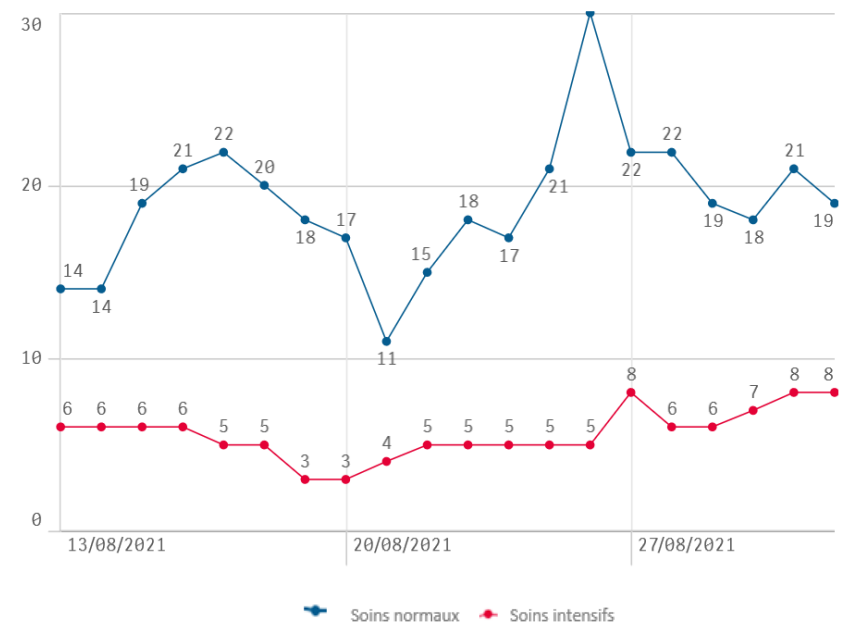
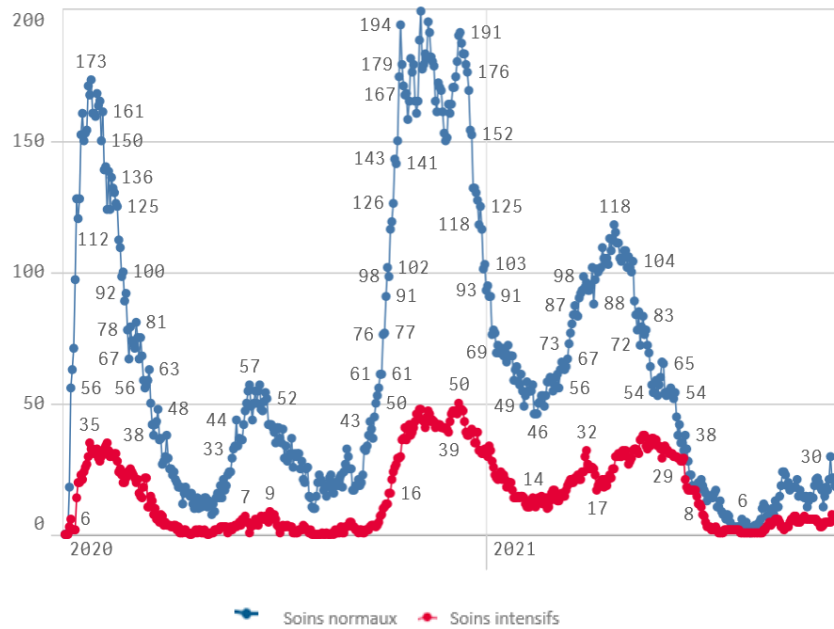

Décès

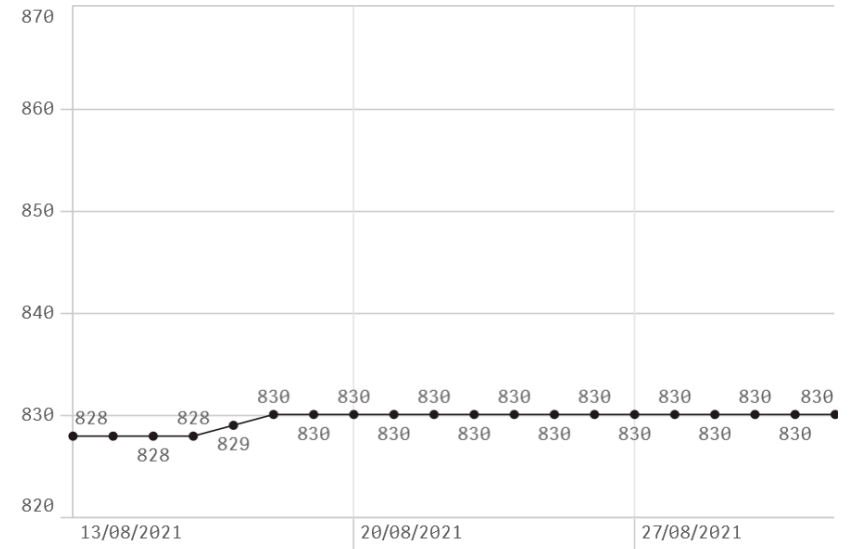
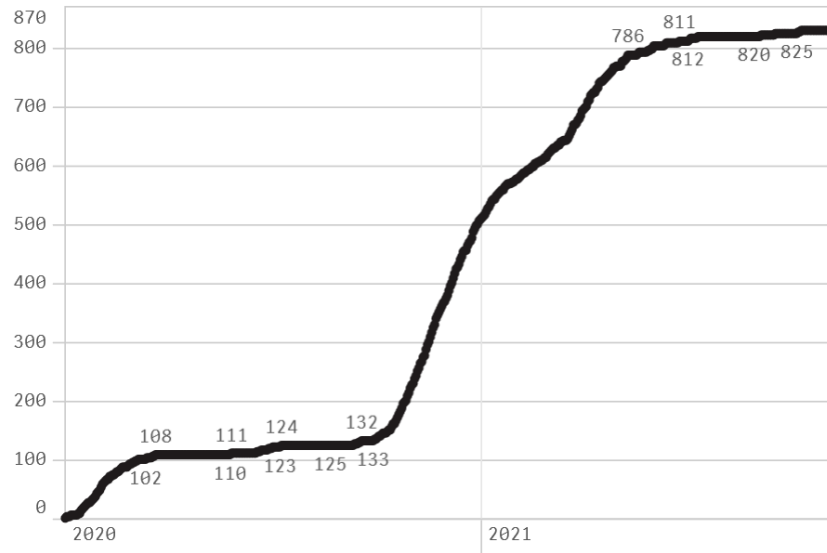

Taux de positivité

