

CORONAVIRUS – RAPPORT JOURNALIER

- TESTING PCR -

JOURNÉE DU 02.09.2021

	Nombre total	Par 100.000 habitants ¹
Nombre de tests PCR Effectués	4 707	742
sur ordonnance	893	141
dans le cadre du Large Scale Testing ² et autres ³	3 539	558
via un voucher aéroport ⁴	63	10
dans le cadre du Contact Tracing	212	33
Personnes testées positives à la COVID-19	121	19,06
sur ordonnance	30	4,73
dans le cadre du Large Scale Testing ² et autres ³	27	4,25
via un voucher aéroport ⁴	3	0,47
dans le cadre du Contact Tracing ⁵	61	9,61

TOTAL

	Nombre total	Par 100.000 habitants ¹
	3 432 801	540 829
	935 575	147 397
	2 097 884	330 516
	79 801	12 572
	319 541	50 343
	76 102	11 989,66
	30 604	4 821,58
	7 580	1 194,21
	683	107,60
	37 235	5 866,27

¹ Calculé sur base des résidents

² Premier test effectué le 19/05/2020

³ Autres: touristes entrants, déplacements vers l'étranger

⁴ Premier test effectué le 29/05/2020

⁵ Il s'agit de personnes déjà mises en quarantaine

- HOSPITALISATIONS -

	Journée du 02.09.2021
Hospitalisations de patients Covid confirmés en soins normaux (SN)	24
Hospitalisations de patients Covid suspects en soins normaux (SN)	0
Hospitalisations de patients Covid en isolement en soins normaux (SN)*	6
Hospitalisations de patients Covid confirmés en soins intensifs (SI)	9
Hospitalisations de patients Covid suspects en soins intensifs (SI)	1
Hospitalisations de patients Covid en isolement en soins intensifs (SI)*	0

* Les patients Covid-19 en isolement sont des patients dont le motif d'hospitalisation n'est pas "Covid-19", mais qui ont une PCR SARS-COV-2 positive et bénéficient de mesures d'isolement.

- VACCINATIONS -

	Journée du 02.09.2021	Total	Schéma vaccinal complet
Personnes vaccinées - Dose 1	507	408 174	35 819
Personnes vaccinées - Dose 2	550	357 212	357 212
Total des doses administrées	1 057	765 386	393 031

	Journée du 02.09.2021 Dose 1	Journée du 02.09.2021 Dose 2	Total
Nombre de doses administrées par site	507	550	765 386
au Centre de vaccination Luxexpo (Luxembourg-Kirchberg)	0	0	79 676
au Centre de vaccination VICTOR HUGO - Limpertsberg	389	357	201 428
au Centre de vaccination Esch/Belval	12	165	152 483
au Centre de vaccination Mondorf	0	0	80 392
au Centre de vaccination Ettelbruck	0	0	126 496
au Centre de vaccination Luxembourg Air Rescue - Findel	0	0	81 595
par les équipes mobiles	106	28	22 877
dans les hôpitaux	0	0	20 439

- DÉCÈS -

	Journée du 02.09.2021	Total
Nombre de décès	0	830

- SUIVI DE LA PANDÉMIE -

	Journée du 02.09.2021
Nombre d'infections actives	1 111
Nombre de personnes guéries	74 161
Taux de reproduction effectif (RT eff)	0,98

- TAUX DE POSITIVITÉ -

	Journée du 02.09.2021
Taux de positivité sur tous les tests effectués	2,57
Taux de positivité sur les tests effectués sur ordonnance et dans le cadre du contact tracing	8,24
Taux de positivité sur les tests effectués dans le cadre du LST	0,76

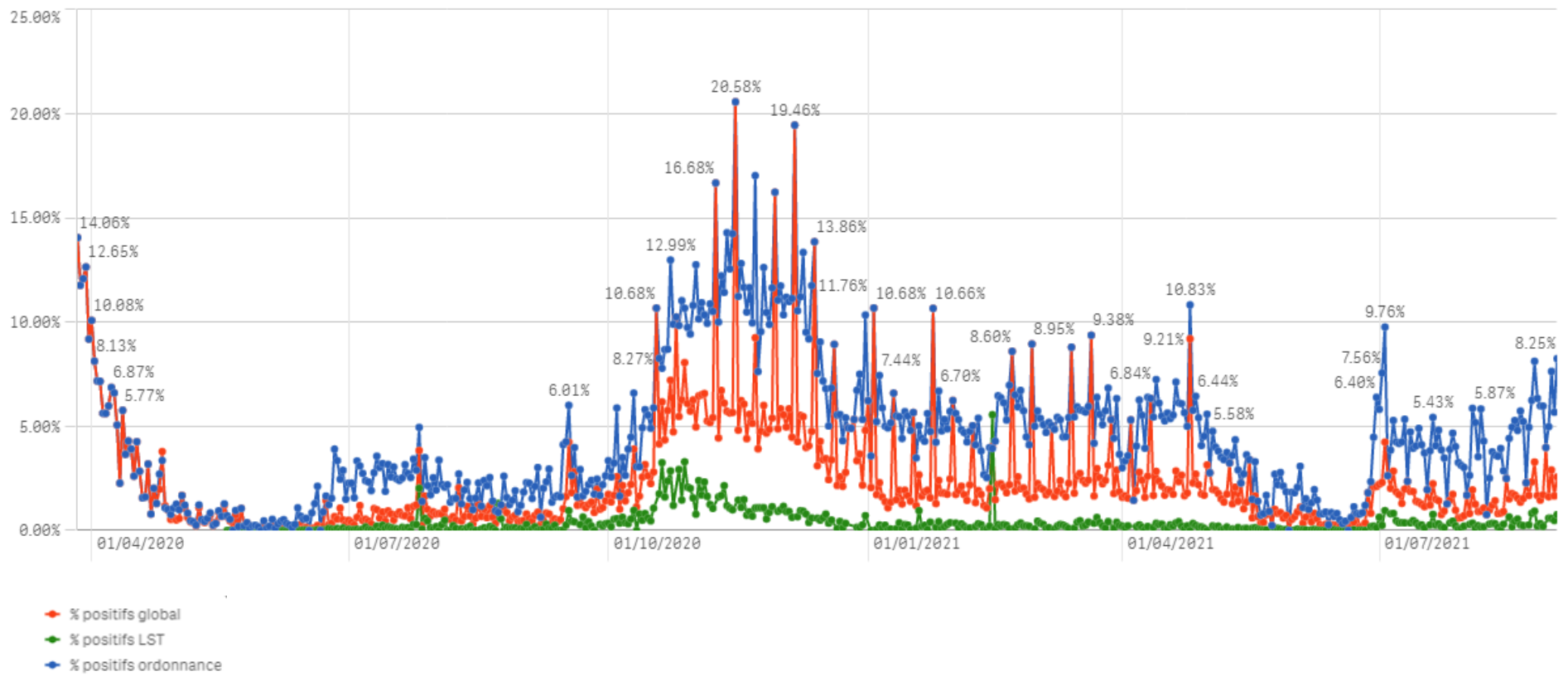

Nombre de personnes testées positives au COVID-19

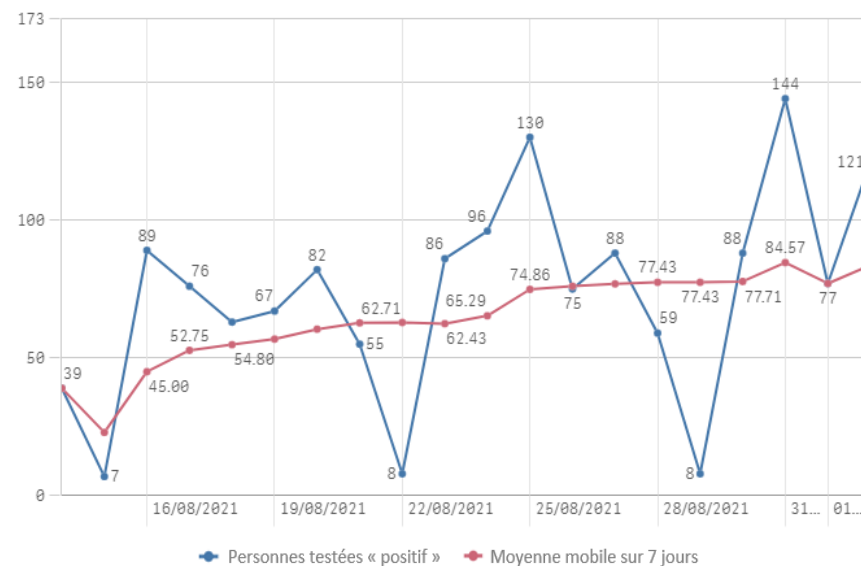
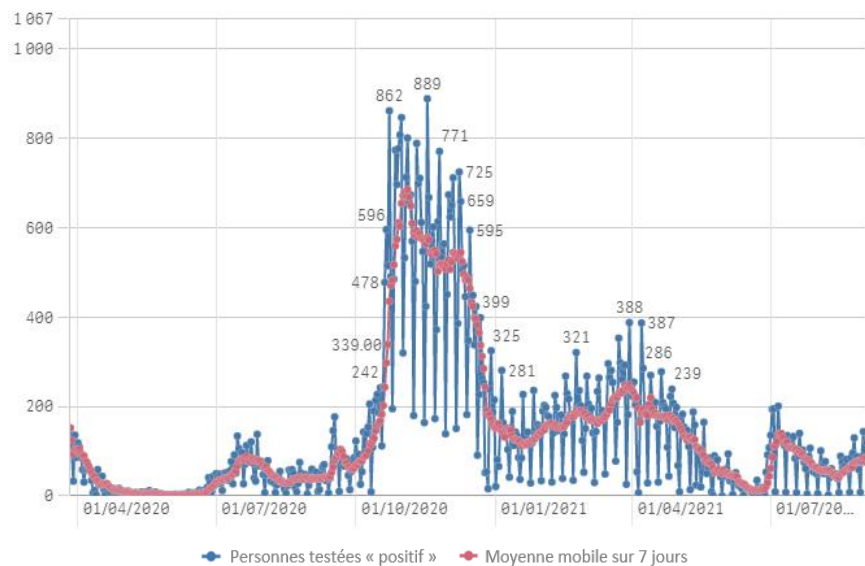

Hospitalisations

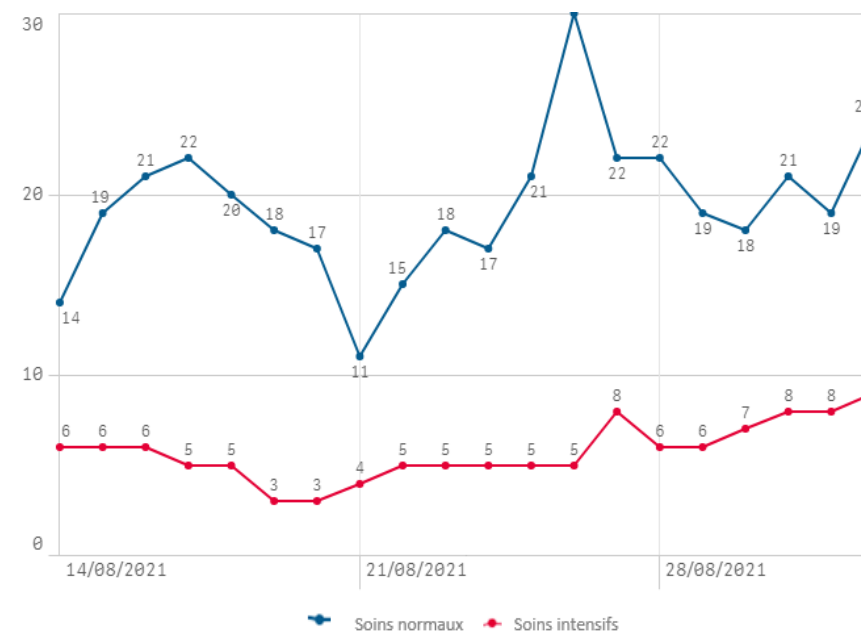
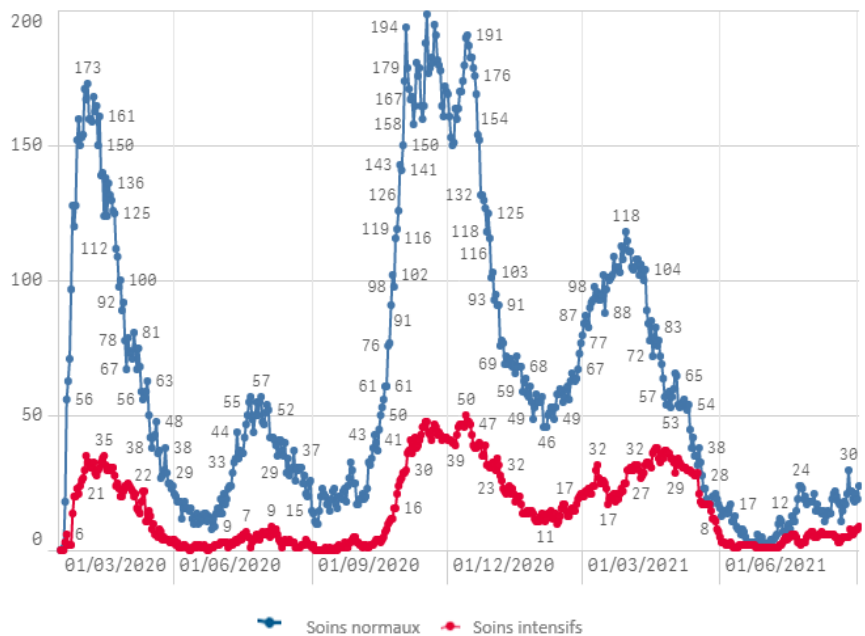

Décès

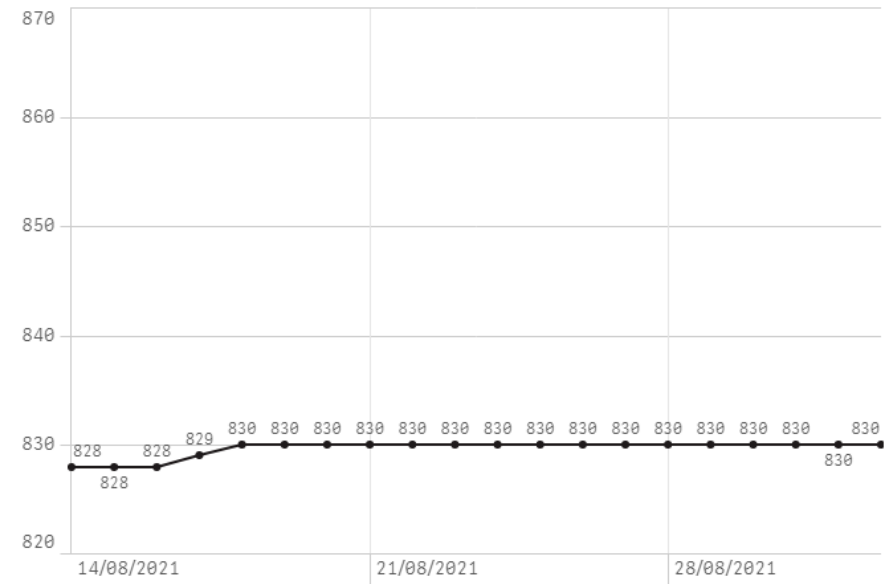
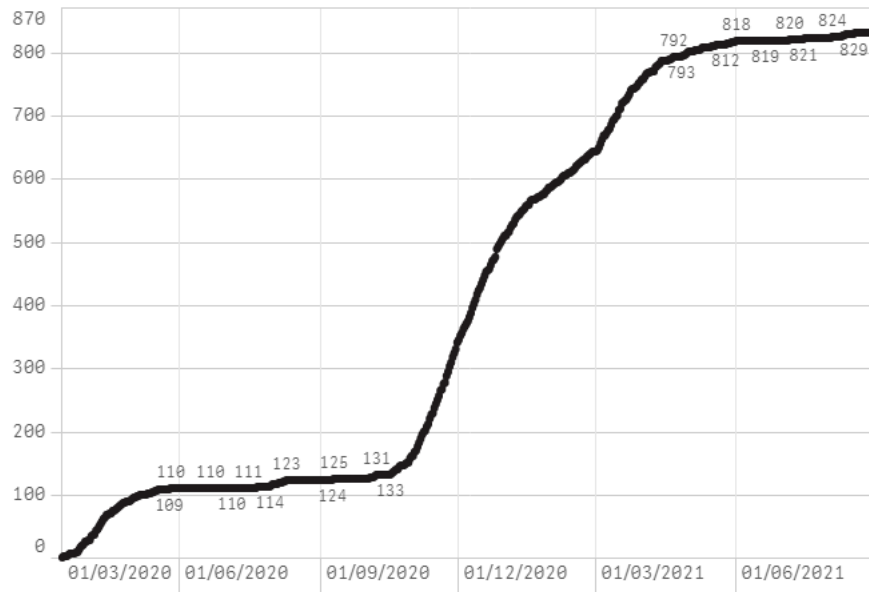

Taux de positivité

