

CORONAVIRUS – RAPPORT JOURNALIER

- TESTING PCR -

JOURNÉE DU 05.09.2021

	Nombre total	Par 100.000 habitants ¹
Nombre de tests PCR Effectués	220	35
sur ordonnance	217	34
dans le cadre du Large Scale Testing ² et autres ³	0	0
via un voucher aéroport ⁴	0	0
dans le cadre du Contact Tracing	3	0
Personnes testées positives à la COVID-19	7	1,10
sur ordonnance	5	0,79
dans le cadre du Large Scale Testing ² et autres ³	0	0,00
via un voucher aéroport ⁴	0	0,00
dans le cadre du Contact Tracing ⁵	2	0,32

TOTAL

	Nombre total	Par 100.000 habitants ¹
	3 442 111	542 295
	937 705	147 733
	2 104 601	331 574
	79 934	12 593
	319 871	50 395
	76 245	12 012,19
	30 649	4 828,67
	7 595	1 196,57
	684	107,76
	37 317	5 879,19

¹ Calculé sur base des résidents

² Premier test effectué le 19/05/2020

³ Autres: touristes entrants, déplacements vers l'étranger

⁴ Premier test effectué le 29/05/2020

⁵ Il s'agit de personnes déjà mises en quarantaine

- HOSPITALISATIONS -

	Journée du 05.09.2021
Hospitalisations de patients Covid confirmés en soins normaux (SN)	29
Hospitalisations de patients Covid suspects en soins normaux (SN)	2
Hospitalisations de patients Covid en isolement en soins normaux (SN)*	3
Hospitalisations de patients Covid confirmés en soins intensifs (SI)	10
Hospitalisations de patients Covid suspects en soins intensifs (SI)	0
Hospitalisations de patients Covid en isolement en soins intensifs (SI)*	0

* Les patients Covid-19 en isolement sont des patients dont le motif d'hospitalisation n'est pas "Covid-19", mais qui ont une PCR SARS-COV-2 positive et bénéficient de mesures d'isolement.

- VACCINATIONS -

	Journée du 05.09.2021	Total	Schéma vaccinal complet
Personnes vaccinées - Dose 1	80	409 351	35 978
Personnes vaccinées - Dose 2	8	358 262	358 262
Total des doses administrées	88	767 613	394 240

	Journée du 05.09.2021 Dose 1	Journée du 05.09.2021 Dose 2	Total
Nombre de doses administrées par site	80	8	767 613
au Centre de vaccination Luxexpo (Luxembourg-Kirchberg)	0	0	79 676
au Centre de vaccination VICTOR HUGO - Limpertsberg	0	0	202 946
au Centre de vaccination Esch/Belval	0	0	152 812
au Centre de vaccination Mondorf	0	0	80 392
au Centre de vaccination Ettelbruck	0	0	126 496
au Centre de vaccination Luxembourg Air Rescue - Findel	0	0	81 595
par les équipes mobiles	80	8	23 257
dans les hôpitaux	0	0	20 439

- DÉCÈS -

	Journée du 05.09.2021	Total
Nombre de décès	2	832

- SUIVI DE LA PANDÉMIE -

	Journée du 05.09.2021
Nombre d'infections actives	1 053
Nombre de personnes guéries	74 360
Taux de reproduction effectif (RT eff)	1,03

- TAUX DE POSITIVITÉ -

	Journée du 05.09.2021
Taux de positivité sur tous les tests effectués	3,18
Taux de positivité sur les tests effectués sur ordonnance et dans le cadre du contact tracing	3,18
Taux de positivité sur les tests effectués dans le cadre du LST	0,00

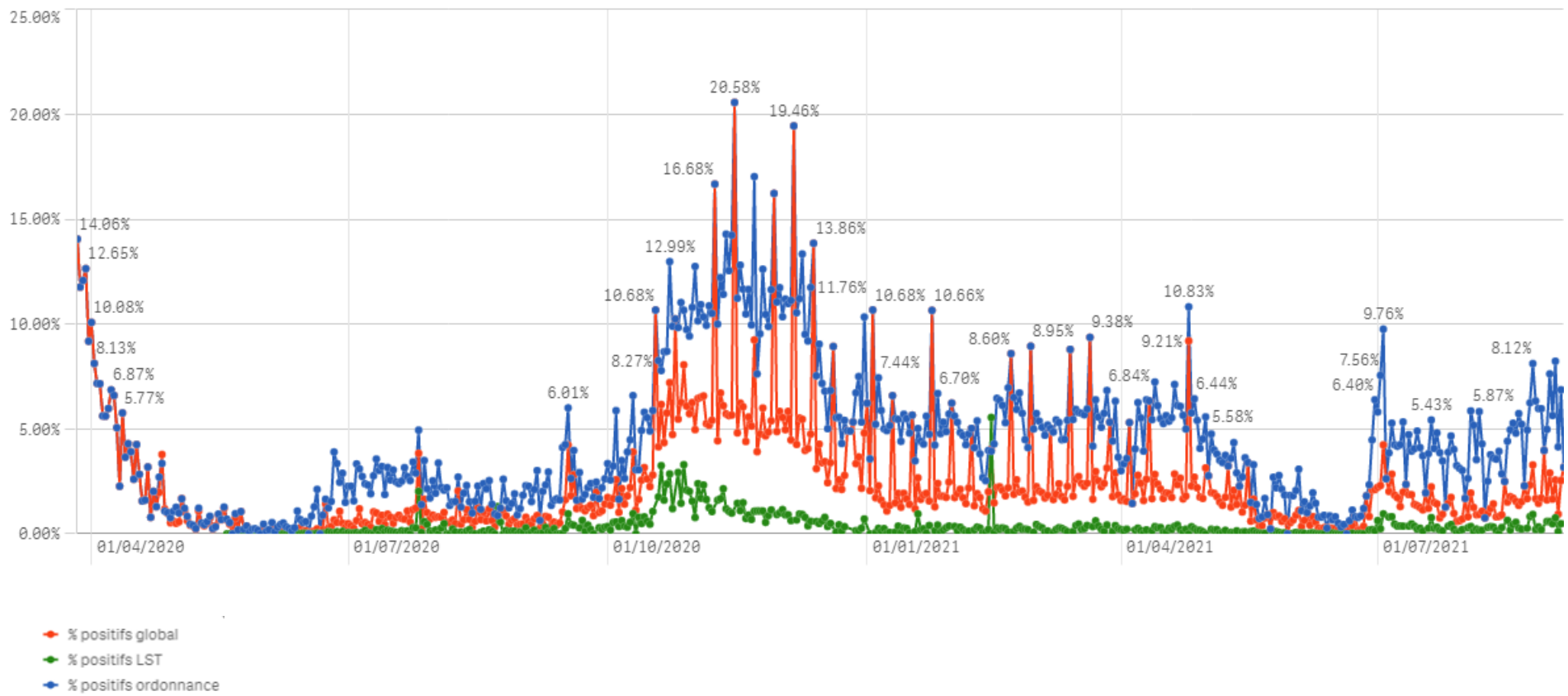

Nombre de personnes testées positives au COVID-19

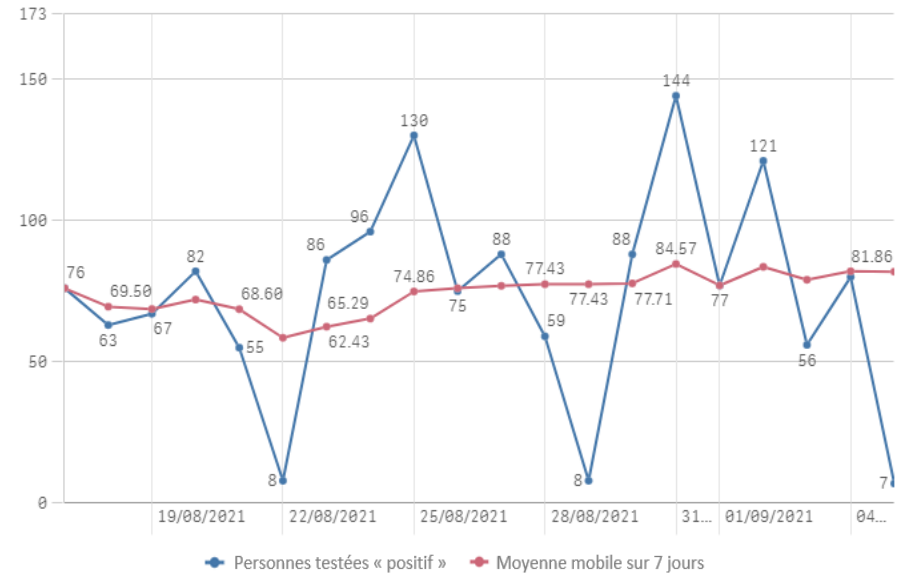
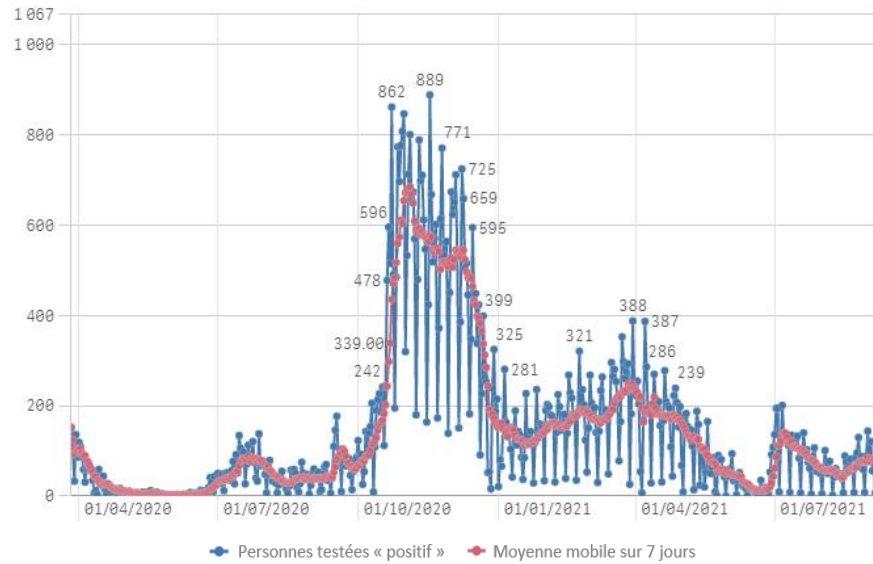

Hospitalisations

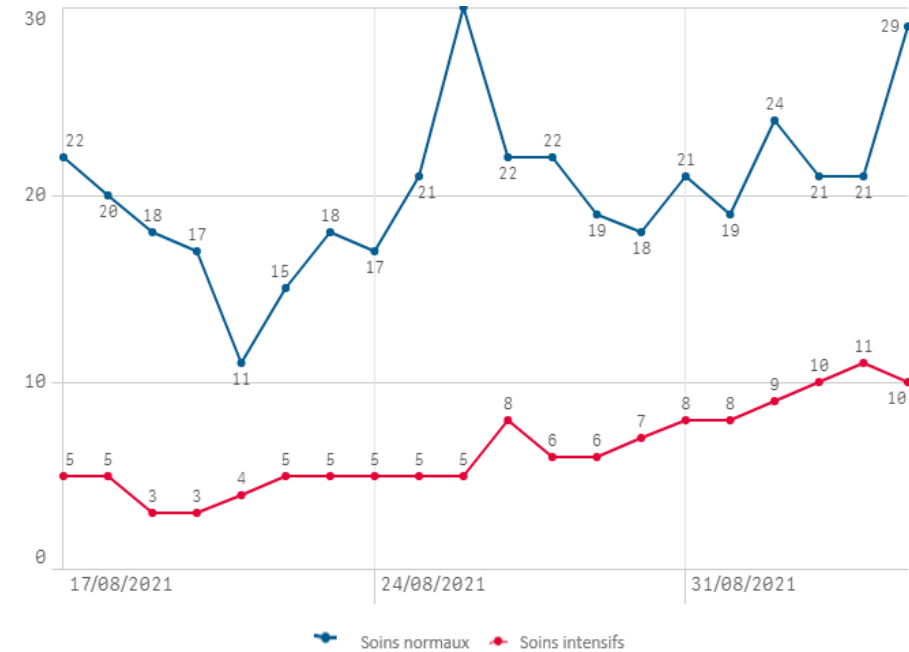
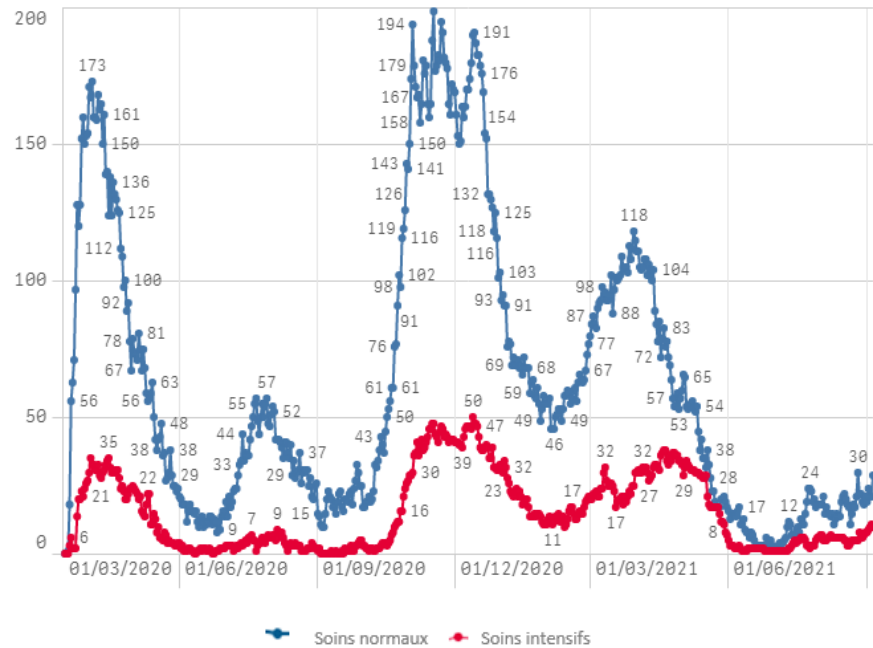

Décès

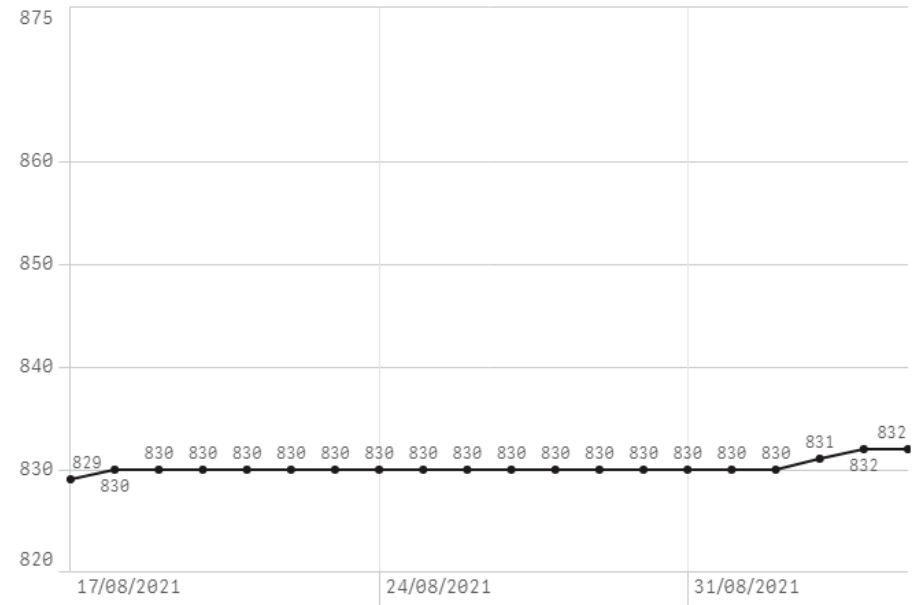
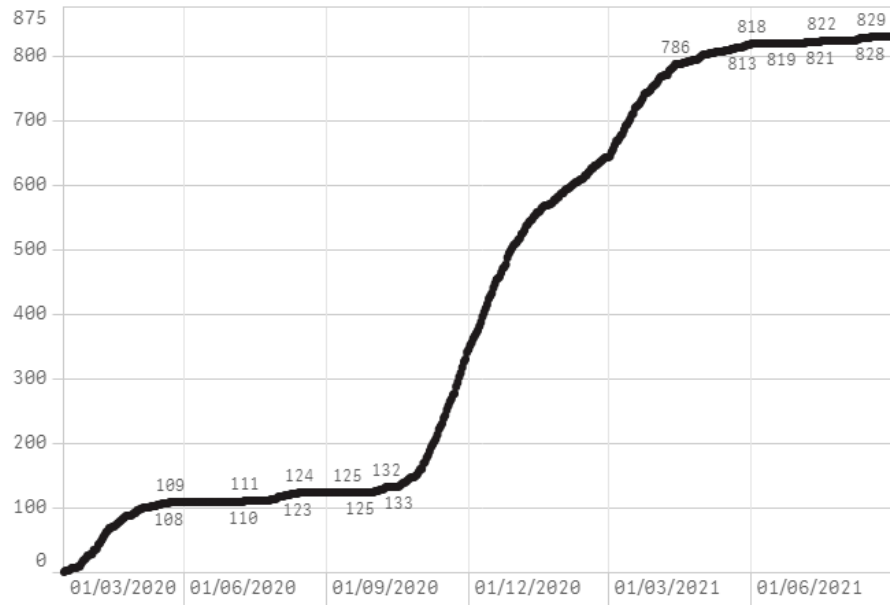

Taux de positivité

