

CORONAVIRUS – RAPPORT JOURNALIER

- TESTING PCR -

JOURNÉE DU 15.09.2021

	Nombre total	Par 100.000 habitants ¹
Nombre de tests PCR Effectués	6 400	1 008
sur ordonnance	1 352	213
dans le cadre du Large Scale Testing ² et autres ³	4 690	739
via un voucher aéroport ⁴	58	9
dans le cadre du Contact Tracing	300	47
Personnes testées positives à la COVID-19	102	16,07
sur ordonnance	44	6,93
dans le cadre du Large Scale Testing ² et autres ³	7	1,10
via un voucher aéroport ⁴	0	0,00
dans le cadre du Contact Tracing ⁵	51	8,03

TOTAL

Nombre total	Par 100.000 habitants ¹
3 493 106	550 329
948 411	149 420
2 141 635	337 409
80 869	12 741
322 191	50 760
77 098	12 146,58
30 919	4 871,21
7 731	1 218,00
684	107,76
37 764	5 949,62

¹ Calculé sur base des résidents

² Premier test effectué le 19/05/2020

³ Autres: touristes entrants, déplacements vers l'étranger

⁴ Premier test effectué le 29/05/2020

⁵ Il s'agit de personnes déjà mises en quarantaine

- HOSPITALISATIONS -

	Journée du 15.09.2021
Hospitalisations de patients Covid confirmés en soins normaux (SN)	18
Hospitalisations de patients Covid suspects en soins normaux (SN)	1
Hospitalisations de patients Covid en isolement en soins normaux (SN)*	7
Hospitalisations de patients Covid confirmés en soins intensifs (SI)	9
Hospitalisations de patients Covid suspects en soins intensifs (SI)	0
Hospitalisations de patients Covid en isolement en soins intensifs (SI)*	0

* Les patients Covid-19 en isolement sont des patients dont le motif d'hospitalisation n'est pas "Covid-19", mais qui ont une PCR SARS-COV-2 positive et bénéficient de mesures d'isolement.

- VACCINATIONS -

	Journée du 15.09.2021	Total	Schéma vaccinal complet
Personnes vaccinées - Dose 1	461	414 086	36 871
Personnes vaccinées - Dose 2	454	362 098	362 099
Total des doses administrées	915	776 184	398 970

	Journée du 15.09.2021 Dose 1	Journée du 15.09.2021 Dose 2	Total
Nombre de doses administrées par site	461	454	776 184
au Centre de vaccination Luxexpo (Luxembourg-Kirchberg)	0	0	79 675
au Centre de vaccination VICTOR HUGO - Limpertsberg	392	416	209 331
au Centre de vaccination Esch/Belval	0	0	153 572
au Centre de vaccination Mondorf	0	0	80 393
au Centre de vaccination Ettelbruck	0	0	126 496
au Centre de vaccination Luxembourg Air Rescue - Findel	0	0	81 595
par les équipes mobiles	69	38	24 682
dans les hôpitaux	0	0	20 440

- DÉCÈS -

	Journée du 15.09.2021	Total
Nombre de décès	0	834

- SUIVI DE LA PANDÉMIE -

	Journée du 15.09.2021
Nombre d'infections actives	1 128
Nombre de personnes guéries	75 136
Taux de reproduction effectif (RT eff)	0,94

- TAUX DE POSITIVITÉ -

	Journée du 15.09.2021
Taux de positivité sur tous les tests effectués	1,59
Taux de positivité sur les tests effectués sur ordonnance et dans le cadre du contact tracing	5,75
Taux de positivité sur les tests effectués dans le cadre du LST	0,15

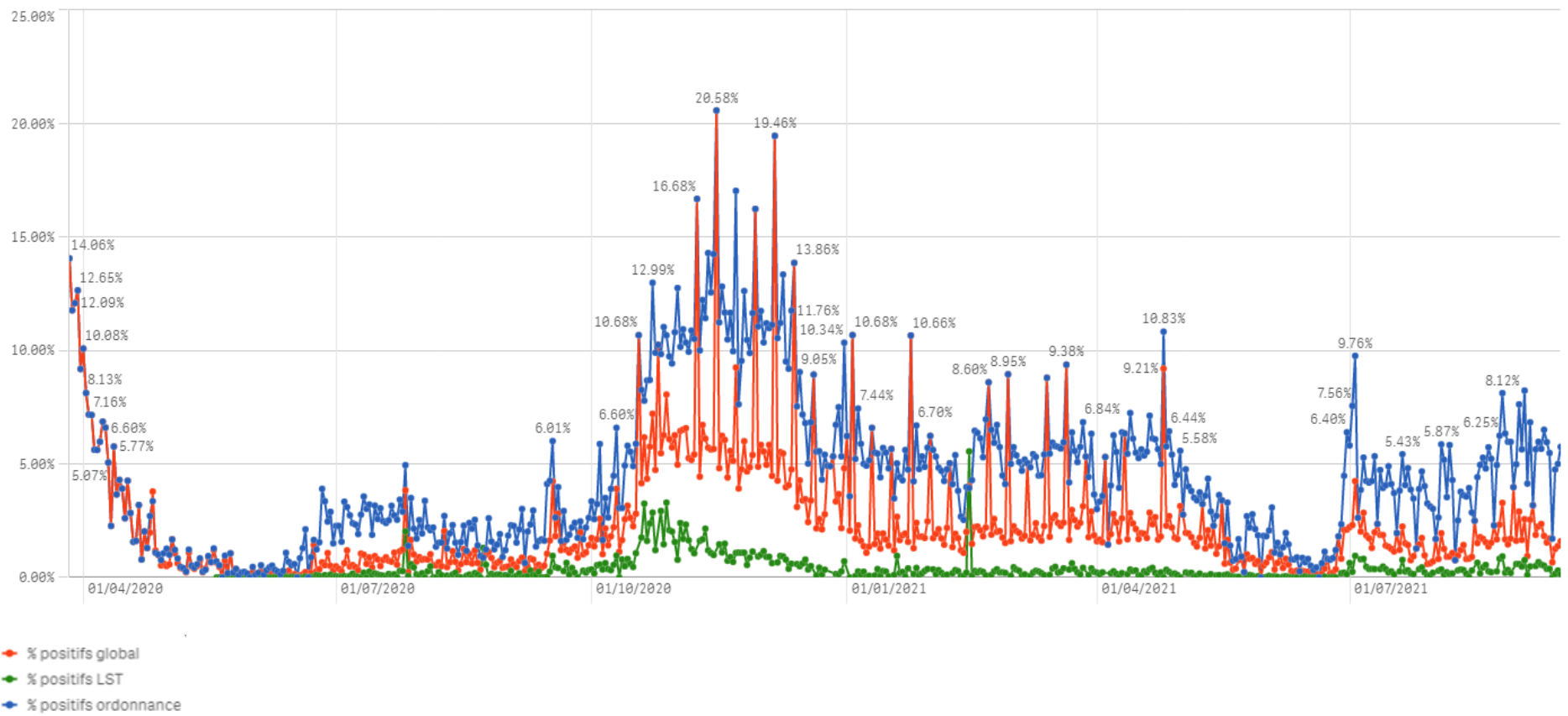

Nombre de personnes testées positives au COVID-19

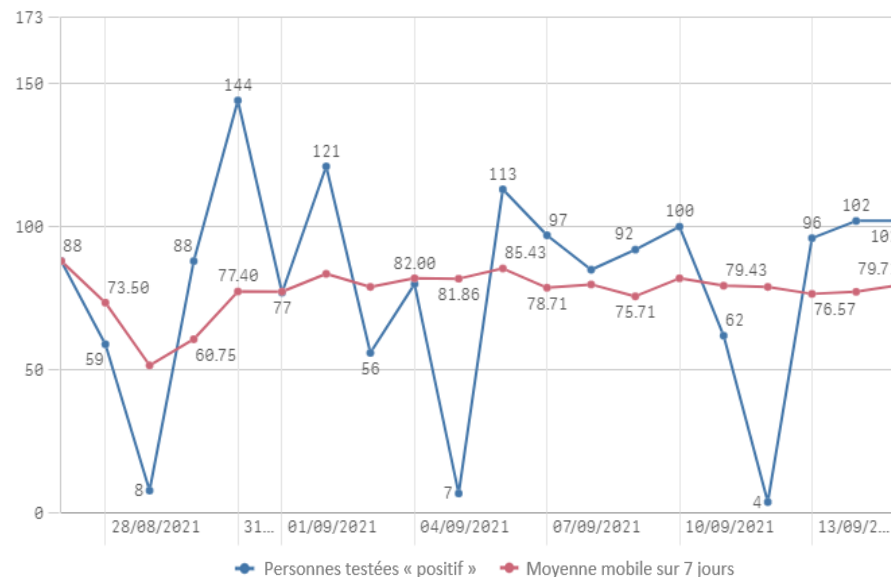
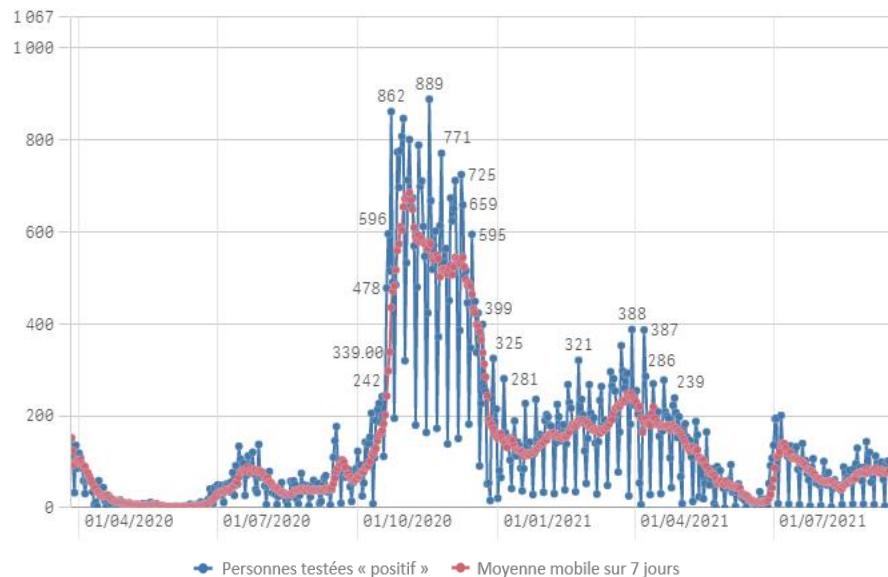

Hospitalisations

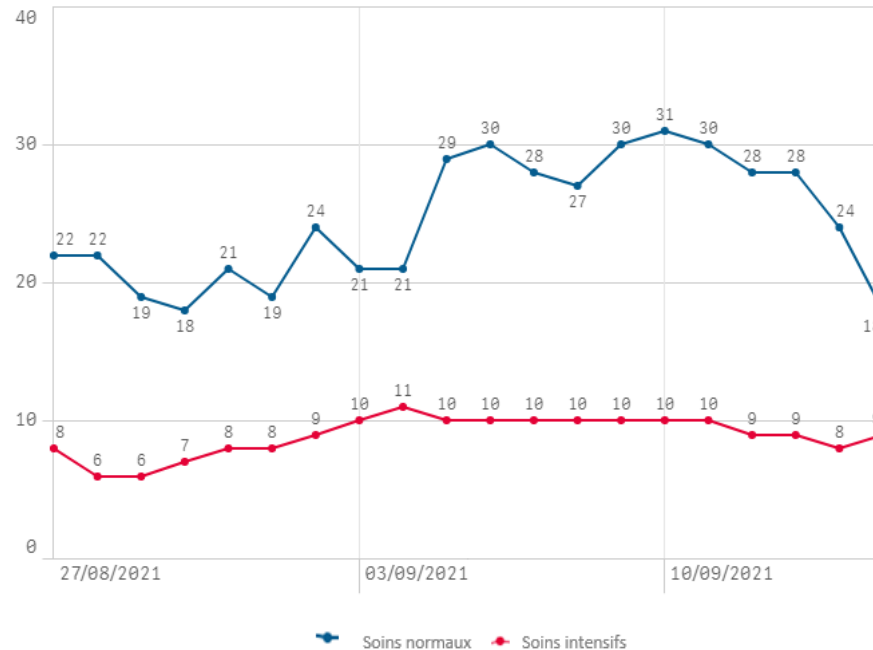
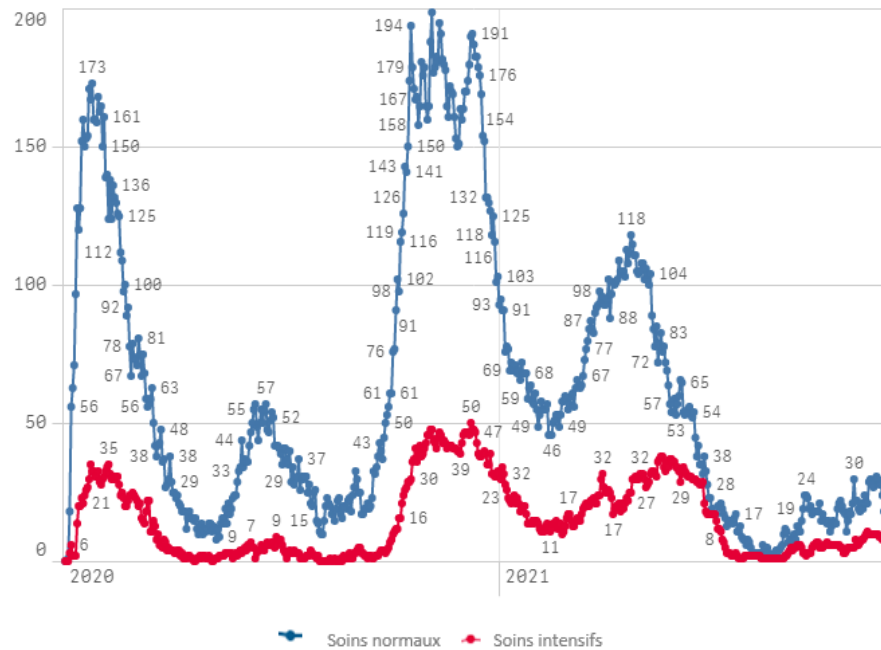

Décès

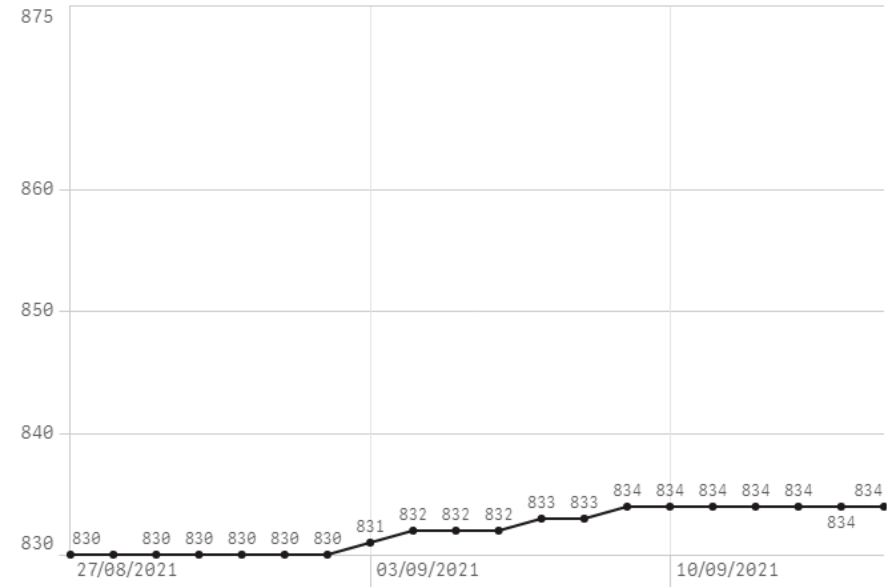
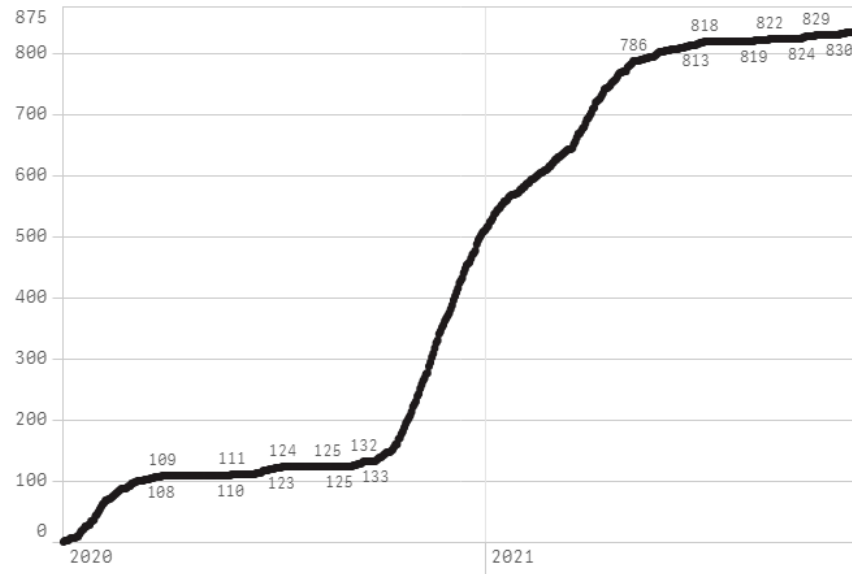

Taux de positivité

