

CORONAVIRUS – RAPPORT JOURNALIER

- TESTING PCR -

JOURNÉE DU 22.09.2021

	Nombre total	Par 100.000 habitants ¹
Nombre de tests PCR Effectués	2 298	362
sur ordonnance	1 868	294
dans le cadre du Large Scale Testing ² et autres ³	0	0
via un voucher aéroport ⁴	0	0
dans le cadre du Contact Tracing	430	68
Personnes testées positives à la COVID-19	136	21,43
sur ordonnance	58	9,14
dans le cadre du Large Scale Testing ² et autres ³	0	0
via un voucher aéroport ⁴	0	0
dans le cadre du Contact Tracing ⁵	78	12,29

TOTAL

	Nombre total	Par 100.000 habitants ¹
	3 506 815	552 489
	957 312	150 822
	2 144 633	337 881
	80 893	12 744
	323 977	51 042
	77 688	12 239,53
	31 150	4 907,60
	7 743	1 219,89
	686	108,08
	38 109	6 003,97

¹ Calculé sur base des résidents

² Premier test effectué le 19/05/2020

³ Autres: touristes entrants, déplacements vers l'étranger

⁴ Premier test effectué le 29/05/2020

⁵ Il s'agit de personnes déjà mises en quarantaine

- HOSPITALISATIONS -

	Journée du 22.09.2021
Hospitalisations de patients Covid confirmés en soins normaux (SN)	16
Hospitalisations de patients Covid suspects en soins normaux (SN)	1
Hospitalisations de patients Covid en isolement en soins normaux (SN)*	4
Hospitalisations de patients Covid confirmés en soins intensifs (SI)	8
Hospitalisations de patients Covid suspects en soins intensifs (SI)	0
Hospitalisations de patients Covid en isolement en soins intensifs (SI)*	0

* Les patients Covid-19 en isolement sont des patients dont le motif d'hospitalisation n'est pas "Covid-19", mais qui ont une PCR SARS-COV-2 positive et bénéficient de mesures d'isolement.

- VACCINATIONS -

	Journée du 22.09.2021	Total	Schéma vaccinal complet
Personnes vaccinées - Dose 1	333	416 629	37 362
Personnes vaccinées - Dose 2	390	364 524	364 525
Total des doses administrées	723	781 153	401 887

	Journée du 22.09.2021 Dose 1	Journée du 22.09.2021 Dose 2	Total
Nombre de doses administrées par site	333	390	781 153
au Centre de vaccination Luxexpo (Luxembourg-Kirchberg)	1	18	79 694
au Centre de vaccination VICTOR HUGO - Limpertsberg	207	288	212 538
au Centre de vaccination Esch/Belval	0	0	153 571
au Centre de vaccination Mondorf	0	0	80 392
au Centre de vaccination Ettelbruck	0	0	126 496
au Centre de vaccination Luxembourg Air Rescue - Findel	0	0	81 595
par les équipes mobiles	48	6	22 349
dans les hôpitaux	0	0	20 440
dans les cabinets médicaux	77	78	4 078

- DÉCÈS -

	Journée du 22.09.2021	Total
Nombre de décès	0	835

- SUIVI DE LA PANDÉMIE -

	Journée du 22.09.2021
Nombre d'infections actives	1 169
Nombre de personnes guéries	75 684
Taux de reproduction effectif (RT eff)	1,03

- TAUX DE POSITIVITÉ -

	Journée du 22.09.2021
Taux de positivité sur tous les tests effectués	5,92
Taux de positivité sur les tests effectués sur ordonnance et dans le cadre du contact tracing	5,92
Taux de positivité sur les tests effectués dans le cadre du LST	0,00

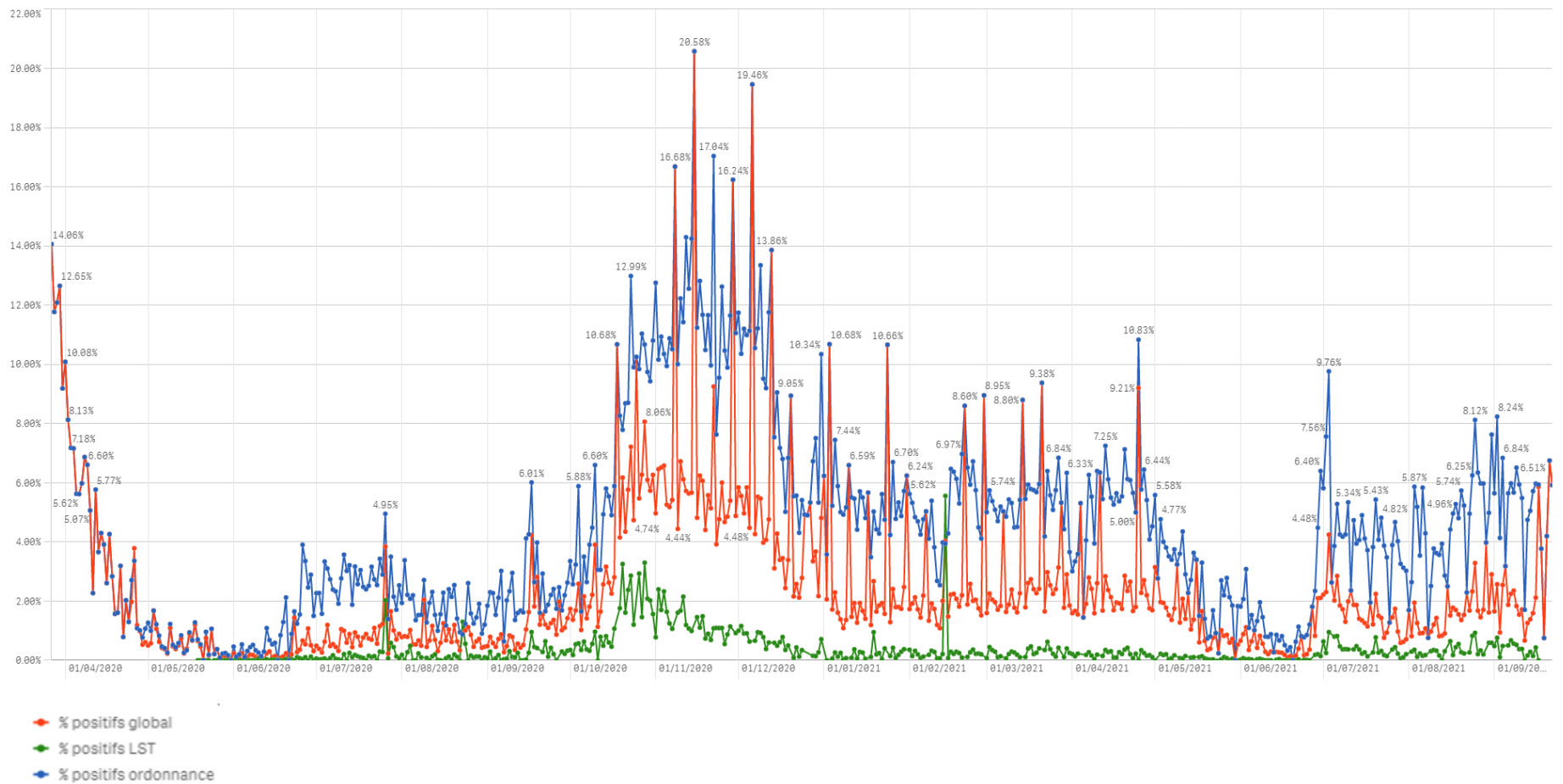

Nombre de personnes testées positives au COVID-19

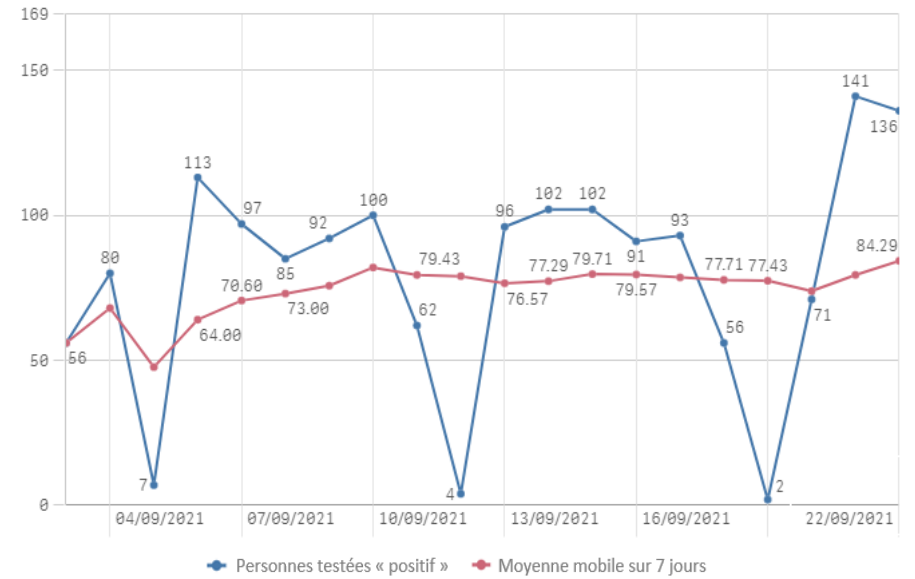
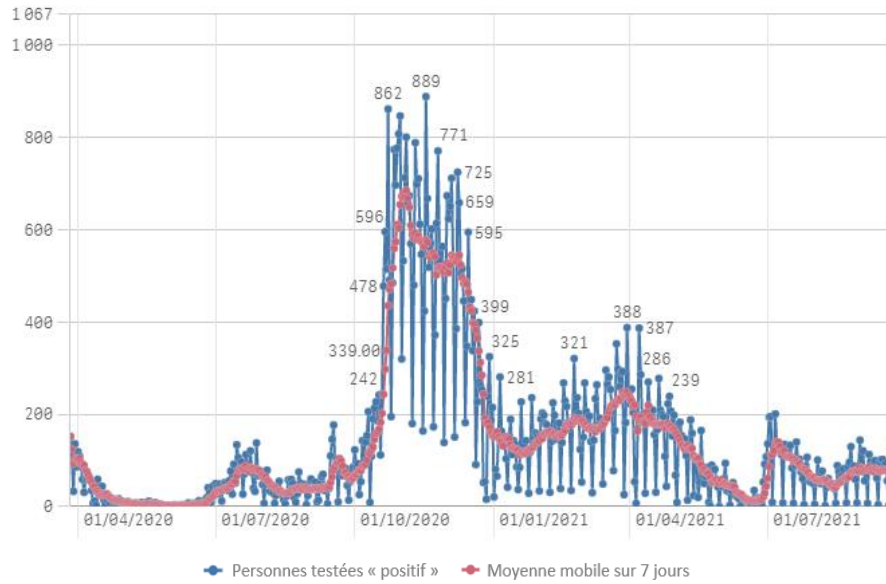

Hospitalisations

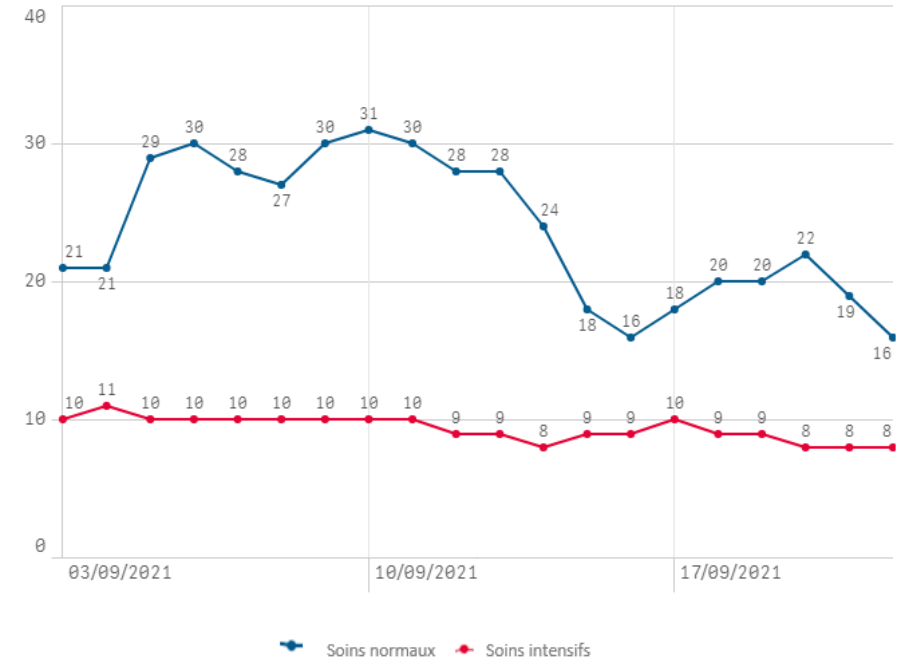
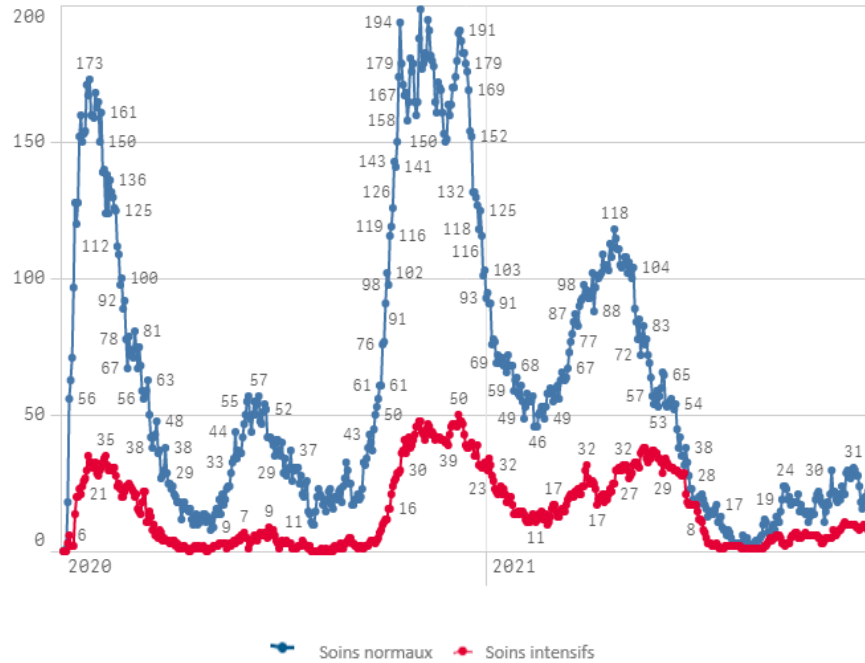

Décès

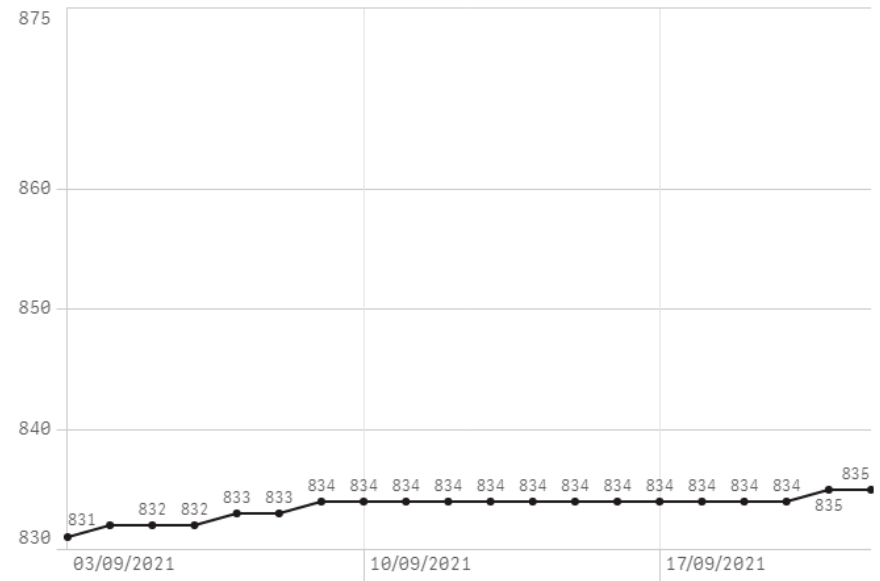
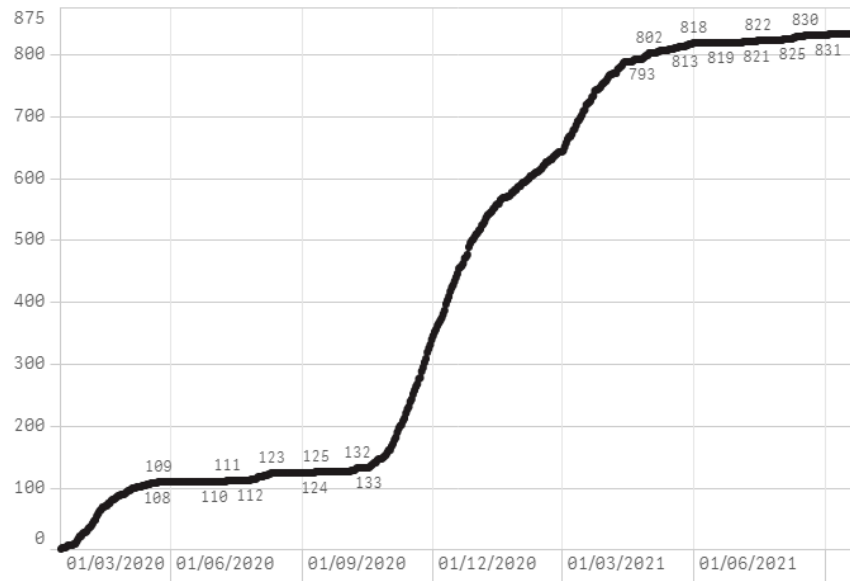

Taux de positivité

