

CORONAVIRUS – RAPPORT JOURNALIER

- TESTING PCR -

JOURNÉE DU 07.11.2021

	Nombre total	Par 100.000 habitants ¹
Nombre de tests PCR Effectués	624	98
sur/sans ordonnance	551	87
dans le cadre du Large Scale Testing ² et autres ³	0	0
via un voucher aéroport ⁴	0	0
dans le cadre du Contact Tracing	73	12
Personnes testées positives à la COVID-19	41	6,46
sur/sans ordonnance	25	3,94
dans le cadre du Large Scale Testing ² et autres ³	0	0,00
via un voucher aéroport ⁴	0	0,00
dans le cadre du Contact Tracing ⁵	16	2,52

TOTAL

	Nombre total	Par 100.000 habitants ¹
	3 615 235	569 571
	1 037 575	163 467
	2 144 697	337 891
	80 893	12 744
	352 070	55 468
	83 294	13 122,75
	33 585	5 291,23
	7 743	1 219,89
	686	108,08
	41 280	6 503,55

¹ Calculé sur base des résidents

² Premier test effectué le 19/05/2020

³ Autres: touristes entrants, déplacements vers l'étranger

⁴ Premier test effectué le 29/05/2020

⁵ Il s'agit de personnes déjà mises en quarantaine

- HOSPITALISATIONS -

	Journée du 07.11.2021
Hospitalisations de patients Covid confirmés en soins normaux (SN)	37
Hospitalisations de patients Covid suspects en soins normaux (SN)	0
Hospitalisations de patients Covid en isolement en soins normaux (SN)*	8
Hospitalisations de patients Covid confirmés en soins intensifs (SI)	12
Hospitalisations de patients Covid suspects en soins intensifs (SI)	0
Hospitalisations de patients Covid en isolement en soins intensifs (SI)*	0

* Les patients Covid-19 en isolement sont des patients dont le motif d'hospitalisation n'est pas "Covid-19", mais qui ont une PCR SARS-COV-2 positive et bénéficient de mesures d'isolement.

- VACCINATIONS -

	Journée du 07.11.2021	Total	Schéma vaccinal complet
Personnes vaccinées - Dose 1	0	437 591	39 768
Personnes vaccinées - Dose 2	12	378 668	378 669
Personnes vaccinées – Dose complémentaire par rapport à schéma complet	12	29 609	-
Total des doses administrées	24	845 868	418 437

	Journée du 07.11.2021 Dose 1	Journée du 07.11.2021 Dose 2	Journée du 07.11.2021 Dose complémentaire par rapport à schéma complet	Total
Nombre de doses administrées par site	0	12	12	845 868
au Centre de vaccination Luxexpo (Luxembourg-Kirchberg)	0	0	0	79 670
au Centre de vaccination VICTOR HUGO - Limpertsberg	0	0	0	240 694
au Centre de vaccination Esch/Belval	0	0	0	162 318
au Centre de vaccination Mondorf	0	0	0	80 420
au Centre de vaccination Ettelbruck	0	0	0	132 657
au Centre de vaccination Luxembourg Air Rescue - Findel	0	0	0	81 594
par les équipes mobiles	0	0	0	31 290
dans les hôpitaux	0	0	0	20 447
dans les cabinets médicaux	0	12	12	16 778

- DÉCÈS -

	Journée du 07.11.2021	Total
Nombre de décès	2	851

- SUIVI DE LA PANDÉMIE -

	Journée du 07.11.2021
Nombre d'infections actives	2 280
Nombre de personnes guéries	80 163
Taux de reproduction effectif (RT eff)	1,11

- TAUX DE POSITIVITÉ -

	Journée du 07.11.2021
Taux de positivité sur tous les tests effectués	6,57
Taux de positivité sur les tests effectués sur ordonnance et dans le cadre du contact tracing	6,57
Taux de positivité sur les tests effectués dans le cadre du LST	0,00

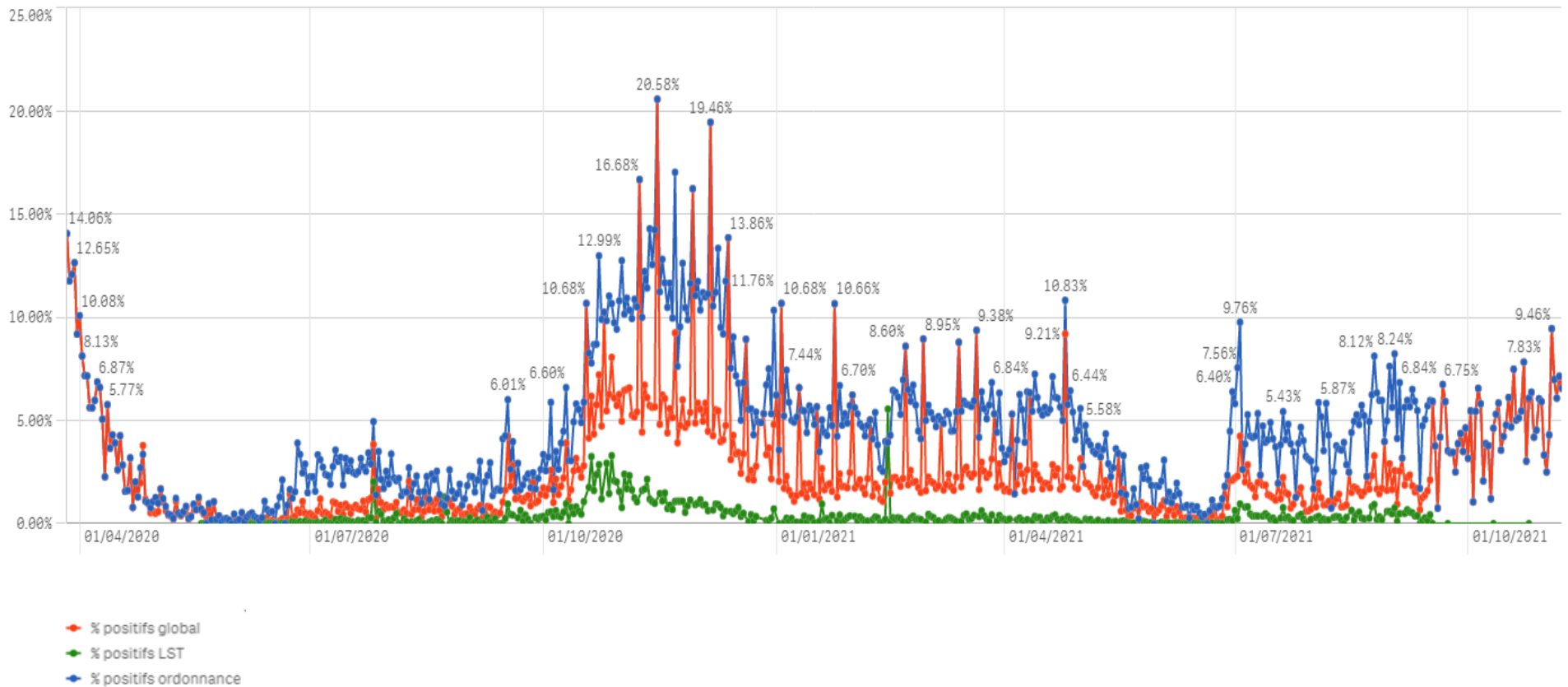

Nombre de personnes testées positives au COVID-19

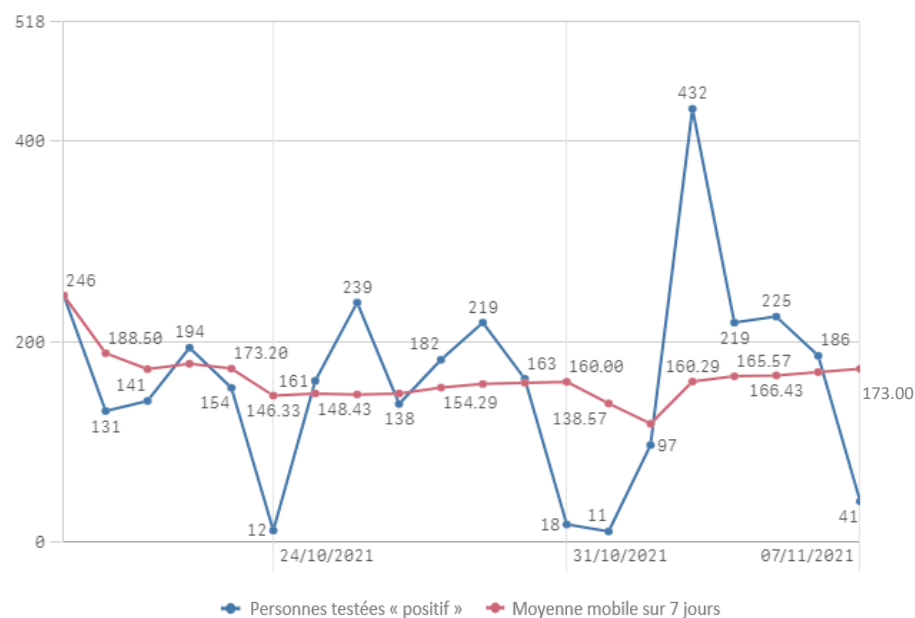
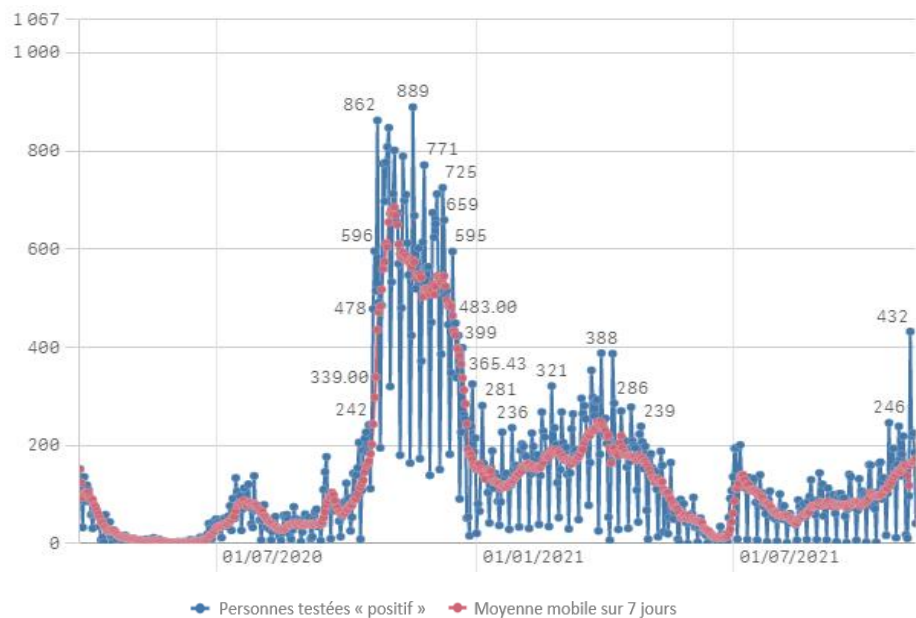

Hospitalisations

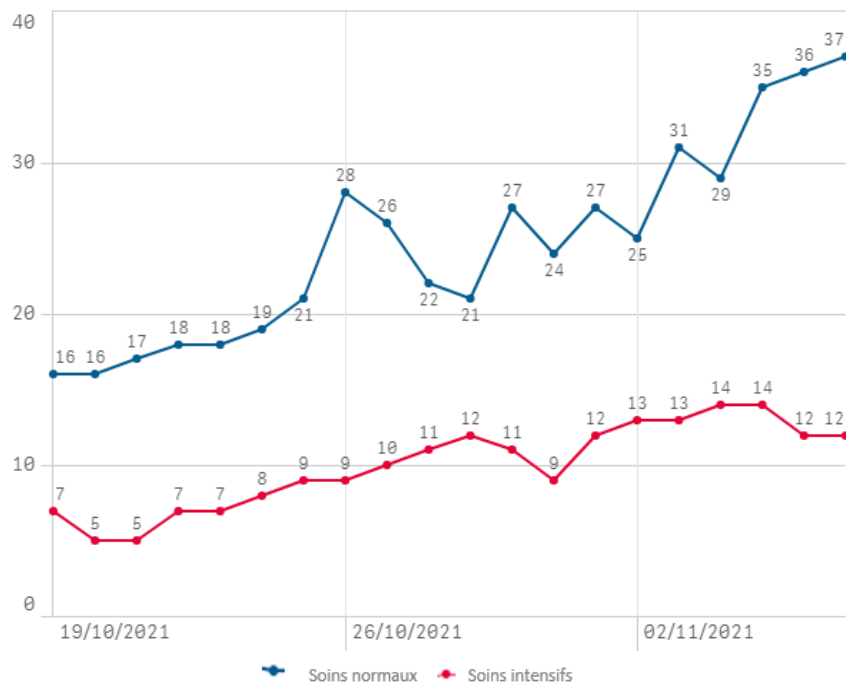
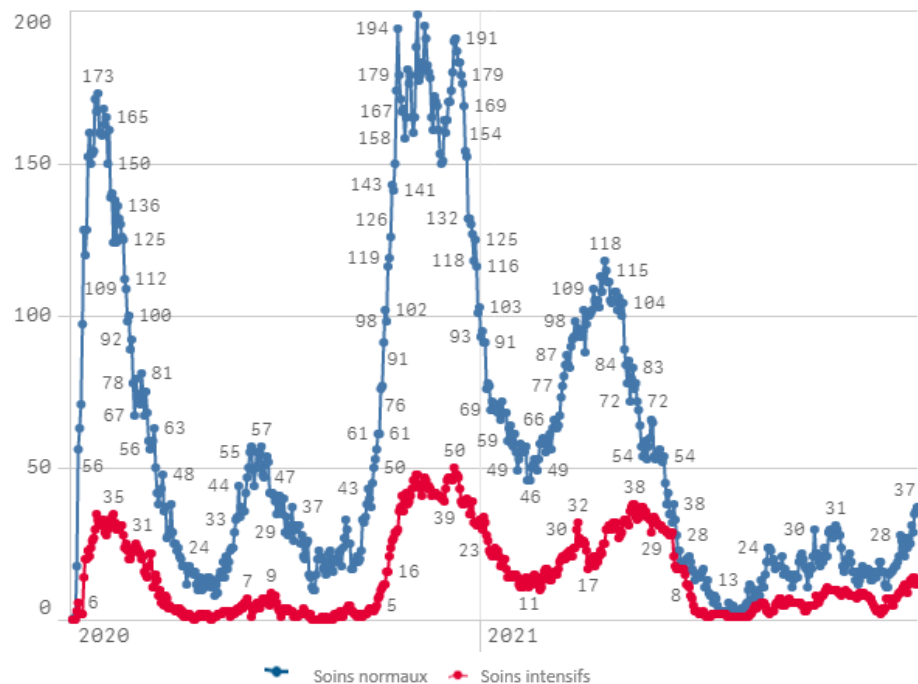

Décès

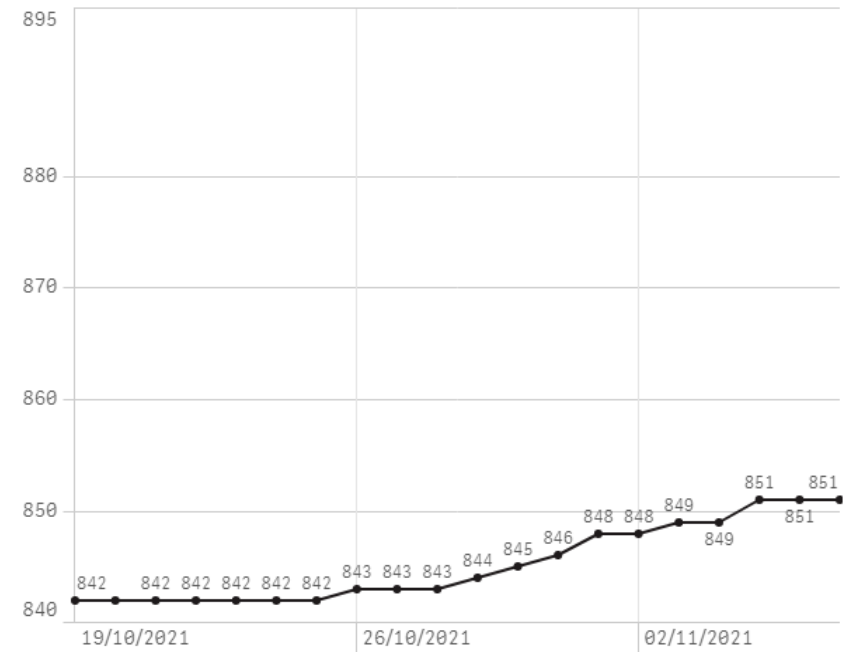
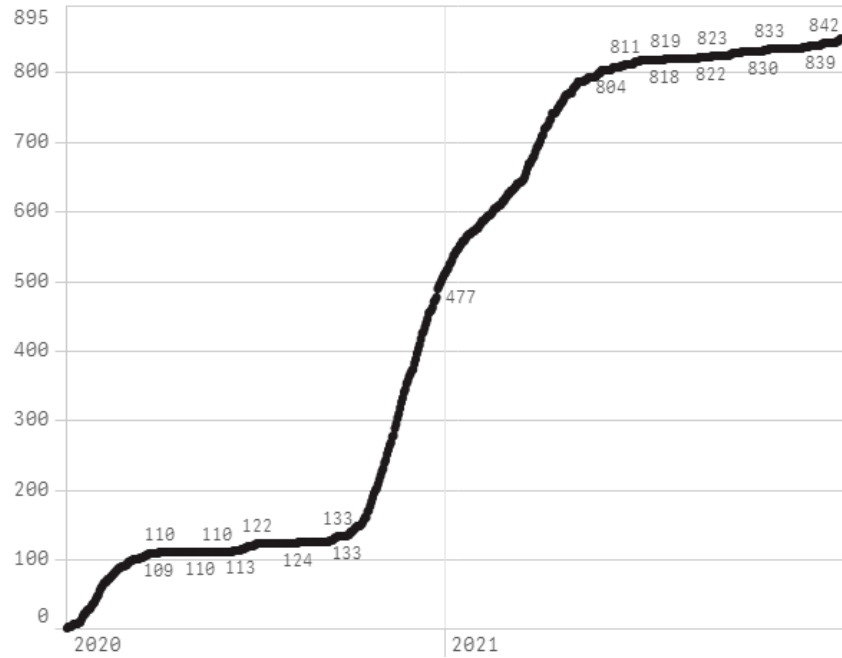

Taux de positivité

