

CORONAVIRUS – RAPPORT JOURNALIER

- TESTING PCR -

JOURNÉE DU 22.11.2021

	Nombre total	Par 100.000 habitants ¹
Nombre de tests PCR Effectués	2 913	459
sur/sans ordonnance	1 957	308
dans le cadre du Large Scale Testing ² et autres ³	0	0
via un voucher aéroport ⁴	0	0
dans le cadre du Contact Tracing	956	151
Personnes testées positives à la COVID-19	159	25,05
sur/sans ordonnance	102	16,07
dans le cadre du Large Scale Testing ² et autres ³	0	0,00
via un voucher aéroport ⁴	0	0,00
dans le cadre du Contact Tracing ⁵	57	8,98

TOTAL

	Nombre total	Par 100.000 habitants ¹
	3 660 620	576 721
	1 072 371	168 949
	2 144 698	337 891
	80 893	12 744
	362 658	56 136
	86 796	13 674,48
	36 080	5 684,31
	7 743	1 219,89
	686	108,08
	42 287	6 662,20

¹ Calculé sur base des résidents

² Premier test effectué le 19/05/2020

³ Autres: touristes entrants, déplacements vers l'étranger

⁴ Premier test effectué le 29/05/2020

⁵ Il s'agit de personnes déjà mises en quarantaine

- HOSPITALISATIONS -

	Journée du 22.11.2021
Hospitalisations de patients Covid confirmés en soins normaux (SN)	36
Hospitalisations de patients Covid suspects en soins normaux (SN)	1
Hospitalisations de patients Covid en isolement en soins normaux (SN)*	33
Hospitalisations de patients Covid confirmés en soins intensifs (SI)	13
Hospitalisations de patients Covid suspects en soins intensifs (SI)	0
Hospitalisations de patients Covid en isolement en soins intensifs (SI)*	1

* Les patients Covid-19 en isolement sont des patients dont le motif d'hospitalisation n'est pas "Covid-19", mais qui ont une PCR SARS-COV-2 positive et bénéficient de mesures d'isolement.

- VACCINATIONS -

	Journée du 22.11.2021	Total	Schéma vaccinal complet
Personnes vaccinées - Dose 1	359	444 017	39 994
Personnes vaccinées - Dose 2	677	385 859	385 860
Personnes vaccinées – Dose complémentaire par rapport à schéma complet	2 032	50 300	-
Total des doses administrées	3 068	880 176	425 854

	Journée du 22.11.2021 Dose 1	Journée du 22.11.2021 Dose 2	Journée du 22.11.2021 Dose complémentaire par rapport à schéma complet	Total
Nombre de doses administrées par site	359	677	2 032	880 176
au Centre de vaccination Luxexpo (Luxembourg-Kirchberg)	0	0	0	79 670
au Centre de vaccination VICTOR HUGO - Limpertsberg	89	180	641	252 576
au Centre de vaccination Esch/Belval	124	140	485	169 763
au Centre de vaccination Mondorf	0	0	0	80 419
au Centre de vaccination Ettelbruck	59	85	618	138 411
au Centre de vaccination Luxembourg Air Rescue - Findel	0	0	0	81 594
par les équipes mobiles	33	230	76	33 201
dans les hôpitaux	5	0	1	20 493
dans les cabinets médicaux	49	42	211	24 049

- DÉCÈS -

	Journée du 22.11.2021	Total
Nombre de décès	0	862

- SUIVI DE LA PANDÉMIE -

	Journée du 22.11.2021
Nombre d'infections actives	3 445
Nombre de personnes guéries	82 489
Taux de reproduction effectif (RT eff)	1,15

- TAUX DE POSITIVITÉ -

	Journée du 22.11.2021
Taux de positivité sur tous les tests effectués	5,46
Taux de positivité sur les tests effectués sur ordonnance et dans le cadre du contact tracing	5,46
Taux de positivité sur les tests effectués dans le cadre du LST	0,00

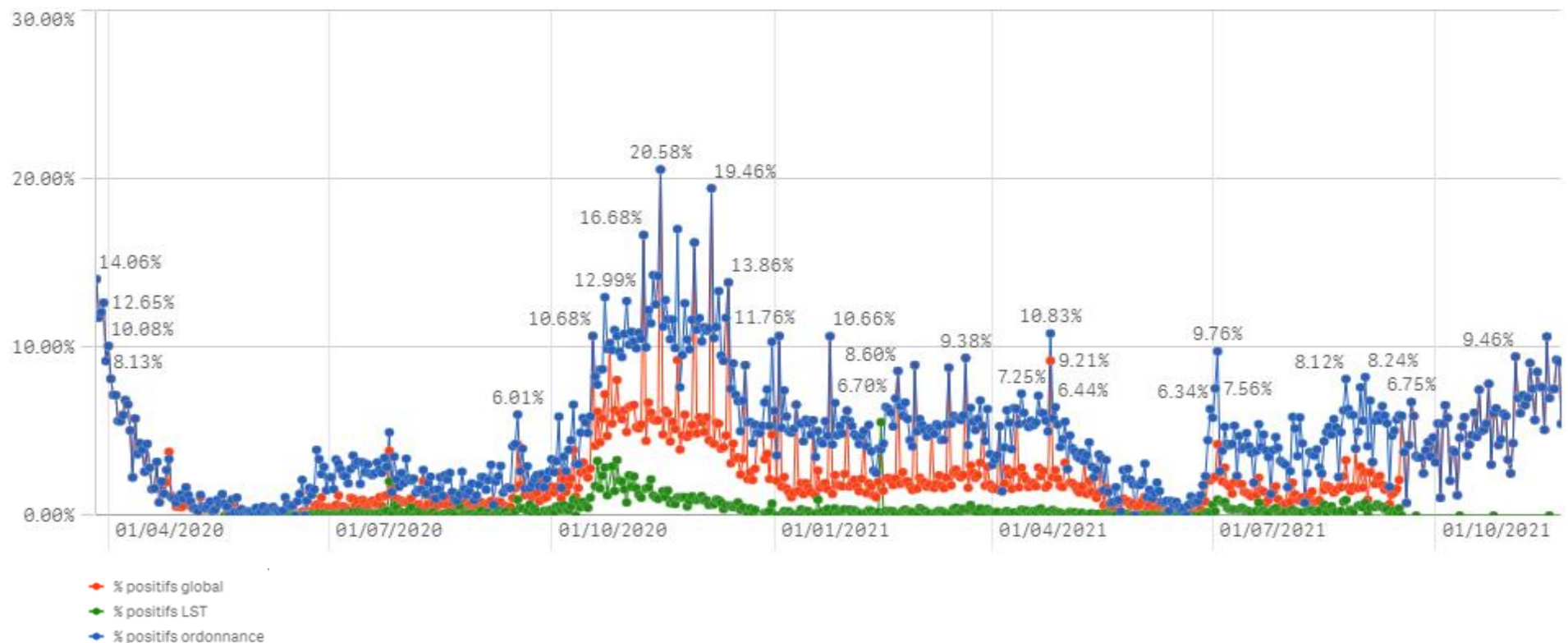

Nombre de personnes testées positives au COVID-19

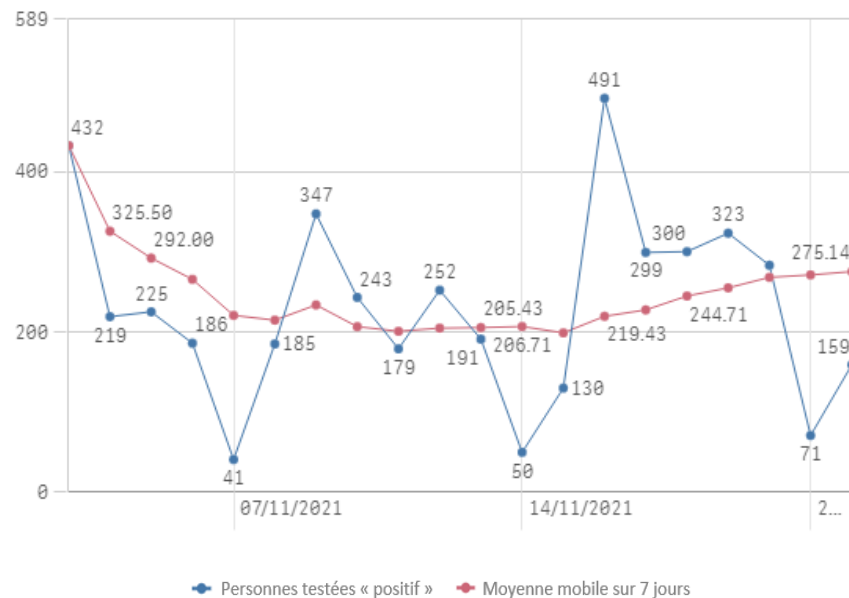
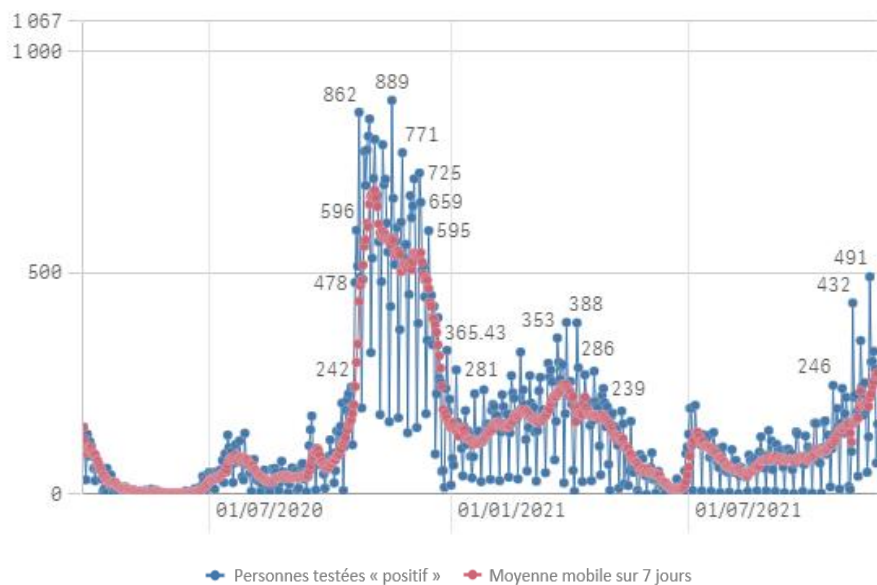

Hospitalisations

