

CORONAVIRUS – RAPPORT JOURNALIER

- TESTING PCR -

JOURNÉE DU 30.01.2022

| | Nombre total | Par 100.000 habitants ¹ |
|--|--------------|------------------------------------|
| Nombre de tests PCR Effectués | 719 | 113 |
| sur/sans ordonnance | 712 | 112 |
| dans le cadre du Large Scale Testing ² et autres ³ | 0 | 0 |
| via un voucher aéroport ⁴ | 0 | 0 |
| dans le cadre du Contact Tracing | 7 | 1 |
| Personnes testées positives à la COVID-19 | 134 | 21,22 |
| sur/sans ordonnance | 132 | 20,80 |
| dans le cadre du Large Scale Testing ² et autres ³ | 0 | 0,00 |
| via un voucher aéroport ⁴ | 0 | 0,00 |
| dans le cadre du Contact Tracing ⁵ | 2 | 0,32 |

TOTAL

| | Nombre total | Par 100.000 habitants ¹ |
|--|------------------|------------------------------------|
| Nombre de tests PCR Effectués | 3 980 283 | 627 083 |
| sur/sans ordonnance | 1 319 597 | 207 899 |
| dans le cadre du Large Scale Testing ² et autres ³ | 2 144 701 | 337 892 |
| via un voucher aéroport ⁴ | 80 893 | 12 744 |
| dans le cadre du Contact Tracing | 435 092 | 68 548 |
| Personnes testées positives à la COVID-19 | 157 985 | 24 890,11 |
| sur/sans ordonnance | 95 755 | 15 085,94 |
| dans le cadre du Large Scale Testing ² et autres ³ | 7 743 | 1 219,89 |
| via un voucher aéroport ⁴ | 686 | 108,08 |
| dans le cadre du Contact Tracing ⁵ | 53 801 | 8 476,20 |

¹ Calculé sur base des résidents

² Premier test effectué le 19/05/2020

³ Autres: touristes entrants, déplacements vers l'étranger

⁴ Premier test effectué le 29/05/2020

⁵ Il s'agit de personnes déjà mises en quarantaine

- HOSPITALISATIONS -

| | Journée du 30.01.2022 |
|--|-----------------------|
| Hospitalisations de patients Covid confirmés en soins normaux (SN) | 71 |
| Hospitalisations de patients Covid suspects en soins normaux (SN) | 7 |
| Hospitalisations de patients Covid en isolement en soins normaux (SN)* | 85 |
| Hospitalisations de patients Covid confirmés en soins intensifs (SI) | 8 |
| Hospitalisations de patients Covid suspects en soins intensifs (SI) | 0 |
| Hospitalisations de patients Covid en isolement en soins intensifs (SI)* | 5 |

* Les patients Covid-19 en isolement sont des patients dont le motif d'hospitalisation n'est pas "Covid-19", mais qui ont une PCR SARS-COV-2 positive et bénéficient de mesures d'isolement.

- VACCINATIONS -

| | Journée du 30.01.2022 | Total | Schéma vaccinal complet |
|--|-----------------------|------------------|-------------------------|
| Personnes vaccinées - Dose 1 | 0 | 475 202 | 41 428 |
| Personnes vaccinées - Dose 2 | 0 | 417 931 | 417 932 |
| Personnes vaccinées – Dose complémentaire par rapport à schéma complet | 0 | 334 541 | - |
| Total des doses administrées | 0 | 1 227 674 | 459 360 |

| | Journée du 30.01.2022 Dose 1 | Journée du 30.01.2022 Dose 2 | Journée du 30.01.2022 Dose complémentaire par rapport à schéma complet | Total |
|---|---------------------------------|---------------------------------|---|------------------|
| Nombre de doses administrées par site | 0 | 0 | 0 | 1 227 674 |
| au Centre de vaccination Luxexpo (Luxembourg-Kirchberg) | 0 | 0 | 0 | 93 485 |
| au Centre de vaccination Luxexpo provisoire (Luxembourg- Kirchberg) | 0 | 0 | 0 | 331 705 |
| au Centre de vaccination Esch/Belval | 0 | 0 | 0 | 235 673 |
| au Centre de vaccination Mondorf | 0 | 0 | 0 | 80 396 |
| au Centre de vaccination Ettelbruck | 0 | 0 | 0 | 199 479 |
| au Centre de vaccination Luxembourg Air Rescue - Findel | 0 | 0 | 0 | 125 149 |
| par les équipes mobiles | 0 | 0 | 0 | 58 463 |
| dans les hôpitaux | 0 | 0 | 0 | 22 197 |
| dans les cabinets médicaux | 0 | 0 | 0 | 81 127 |

- VACCINATIONS -

| | Journée du 30.01.2022 |
|--|-----------------------|
| Incidence des personnes testées positives à la COVID-19 chez les personnes non-vaccinées (par 100.000 personnes non-vaccinées) | 35,95 |
| Incidence des personnes testées positives à la COVID-19 chez les personnes vaccinées (par 100.000 personnes vaccinées) | 14,94 |
| Ratio non-vaccinés/vaccinés | 2,40 |

- DÉCÈS -

| | Journée du 30.01.2022 | Total |
|-----------------|-----------------------|-------|
| Nombre de décès | 4 | 952 |

- SUIVI DE LA PANDÉMIE -

| | Journée du 30.01.2022 |
|--|-----------------------|
| Nombre d'infections actives | 30 762 |
| Nombre de personnes guéries | 126 271 |
| Taux de reproduction effectif (RT eff) | 0,88 |

- TAUX DE POSITIVITÉ -

| | Journée du 30.01.2022 |
|---|-----------------------|
| Taux de positivité sur tous les tests effectués | 18,66 |
| Taux de positivité sur les tests effectués sur ordonnance et dans le cadre du contact tracing | 18,66 |
| Taux de positivité sur les tests effectués dans le cadre du LST | 0,00 |

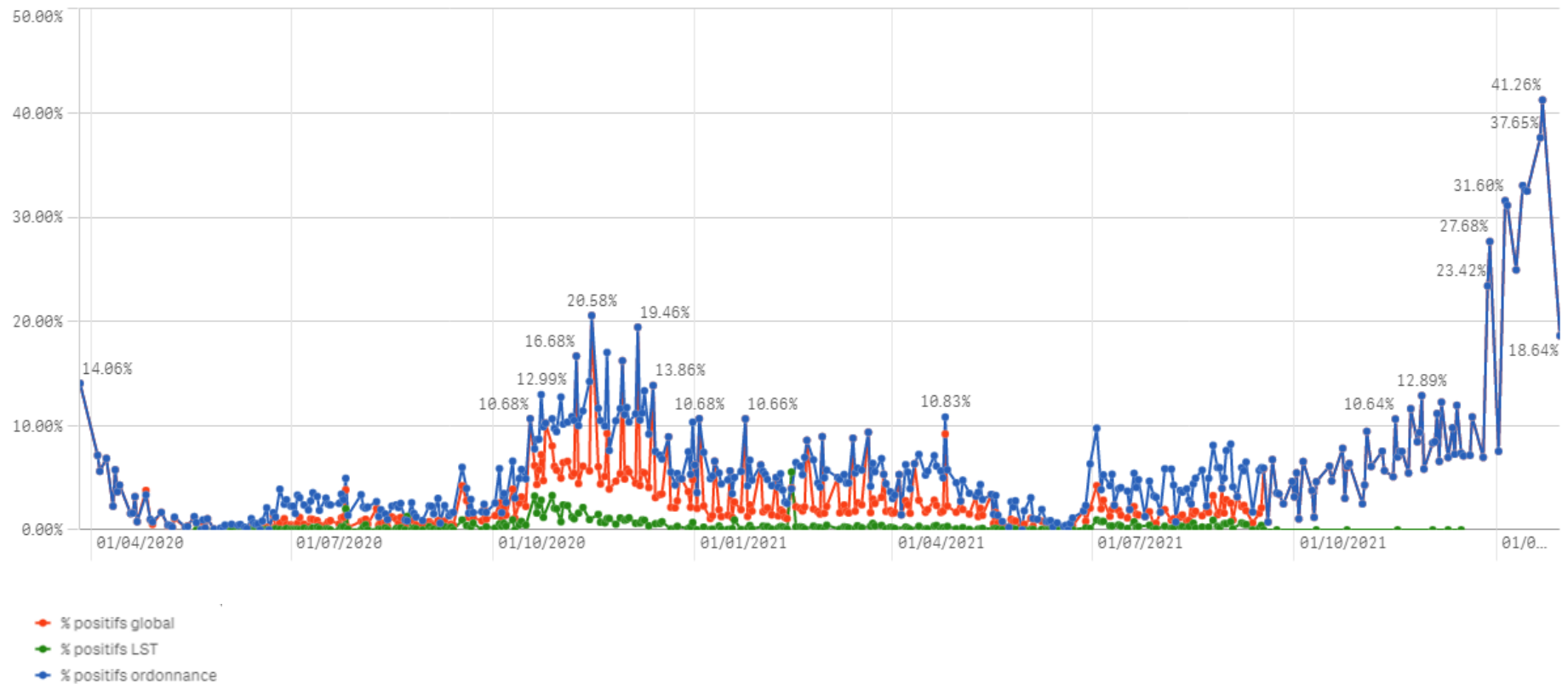

Nombre de personnes testées positives au COVID-19

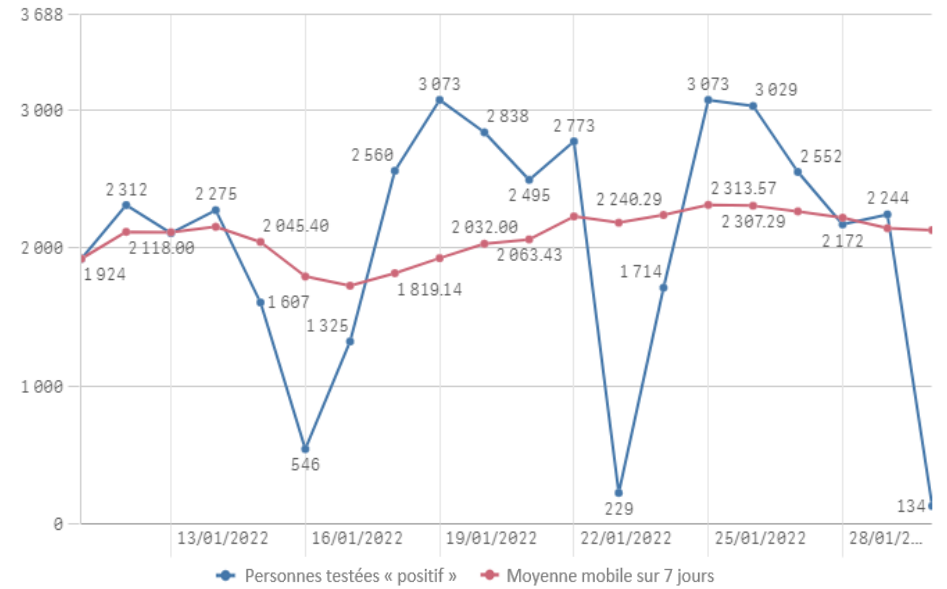
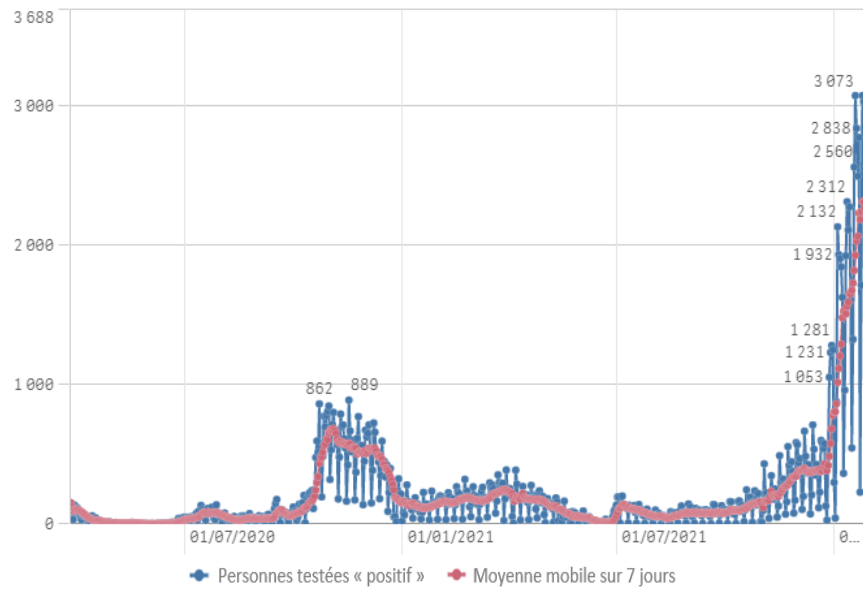

Hospitalisations

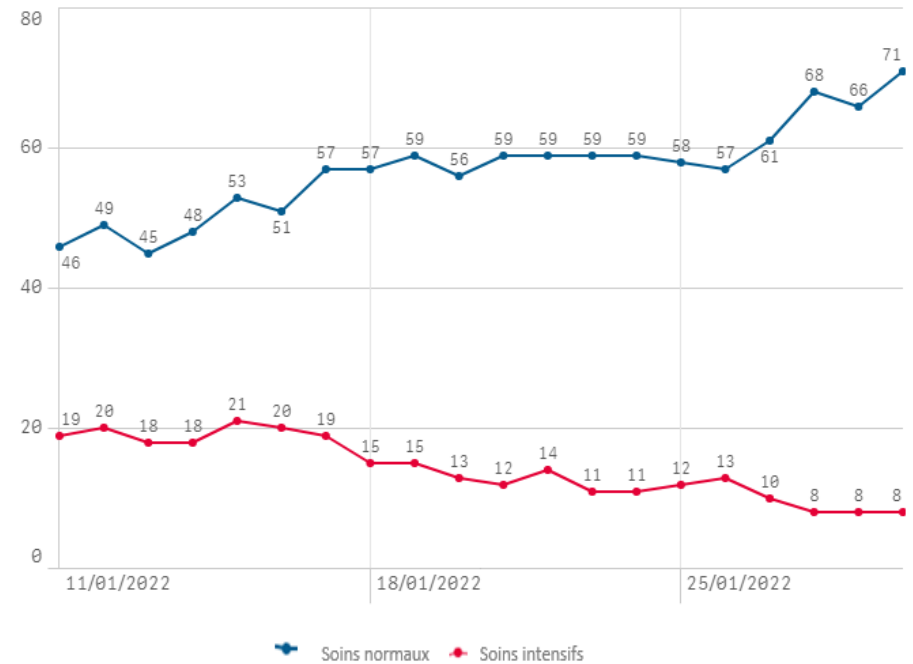
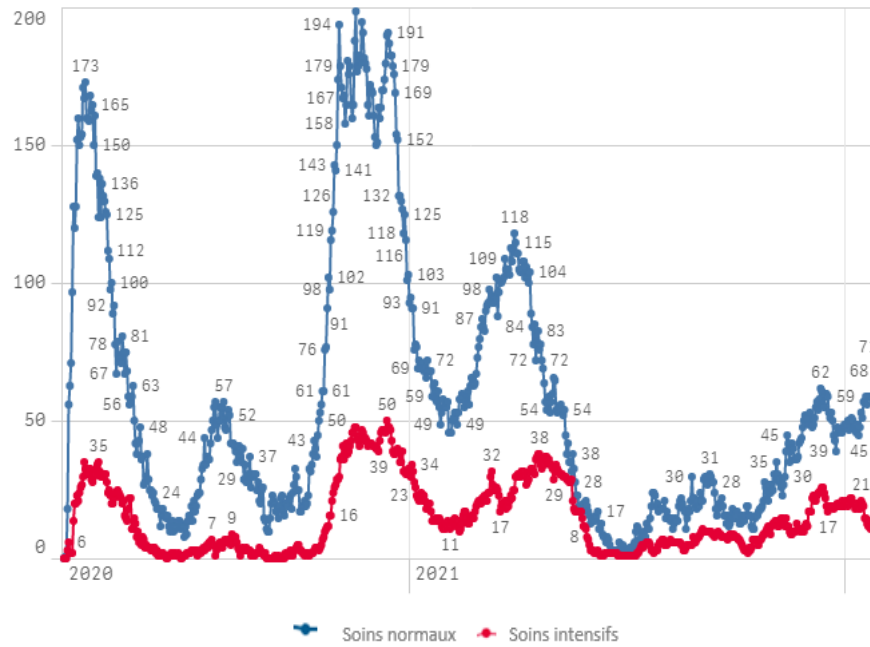

Décès

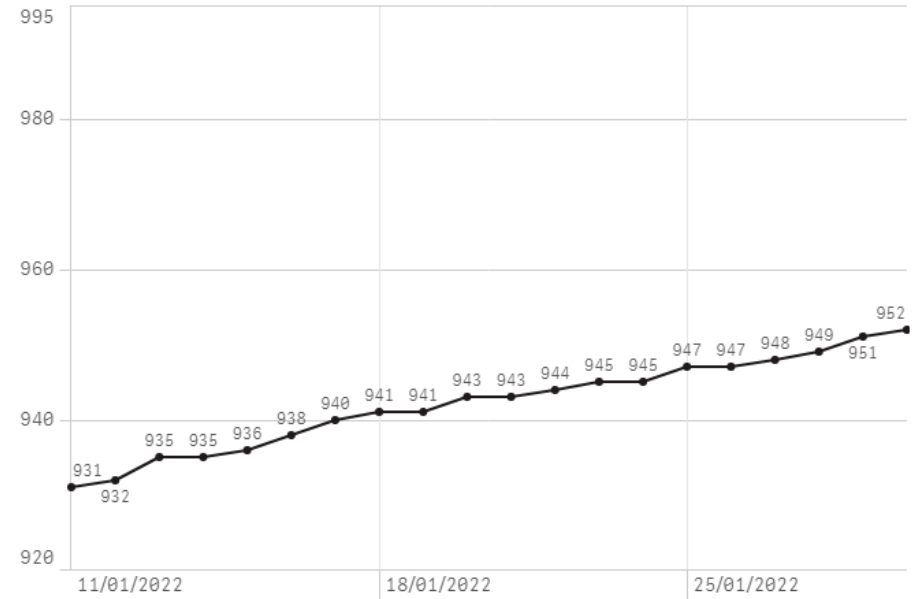
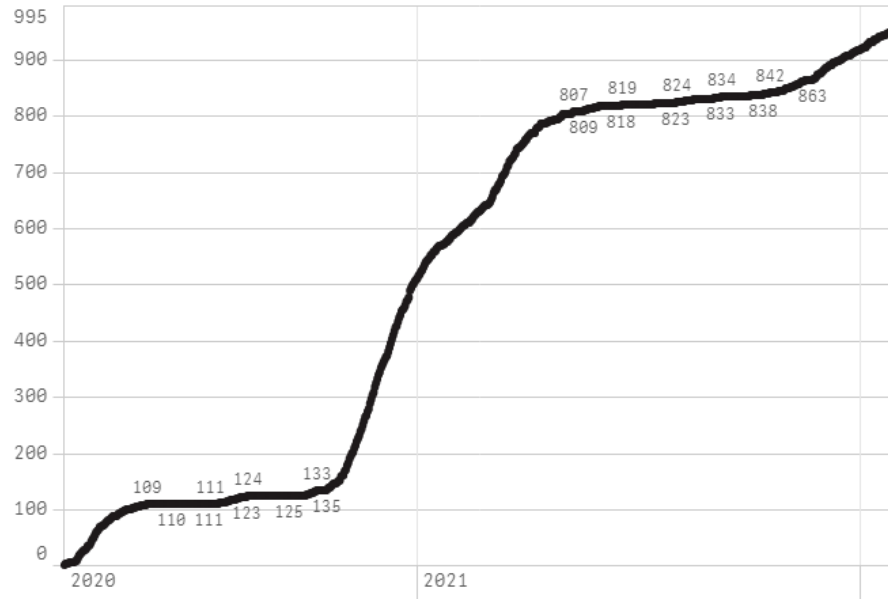

Taux de positivité

