[illegible]

Plan PAP	1.100
Pictogramme zoom sur lots	1.500

Coupe schématique AA' E 1:1000

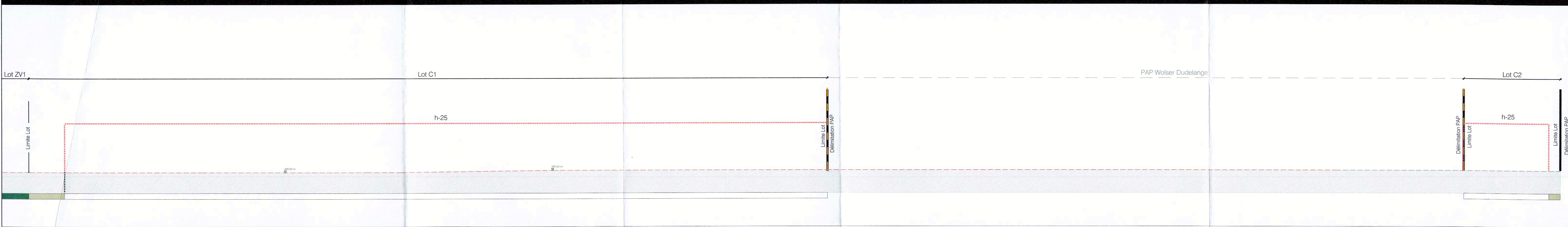

Coupe schématique BB' E 1:1000

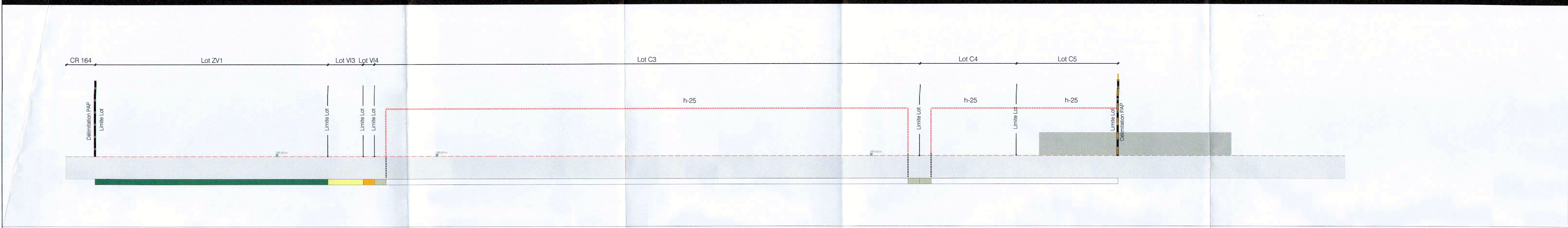

Coupe schématique CC' E 1:1000

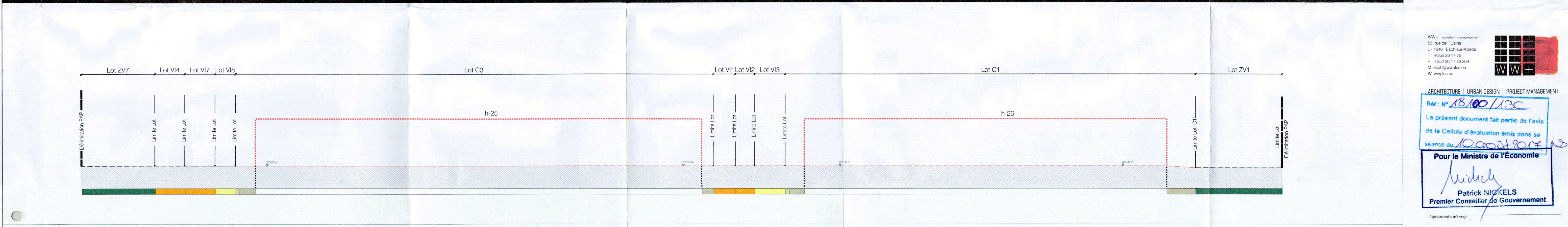

Axonométrie 1 E 1:5000e

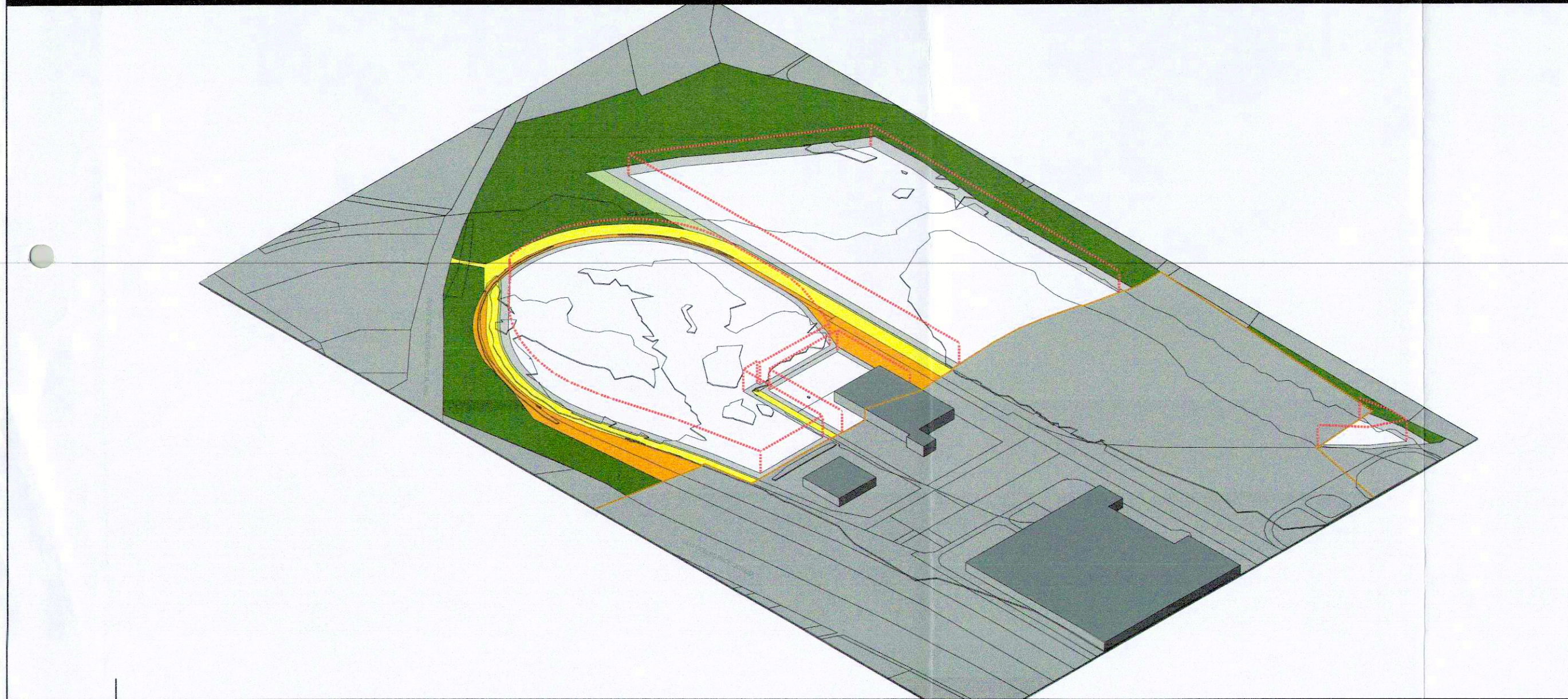

Axonométrie 2 E 1:5000e

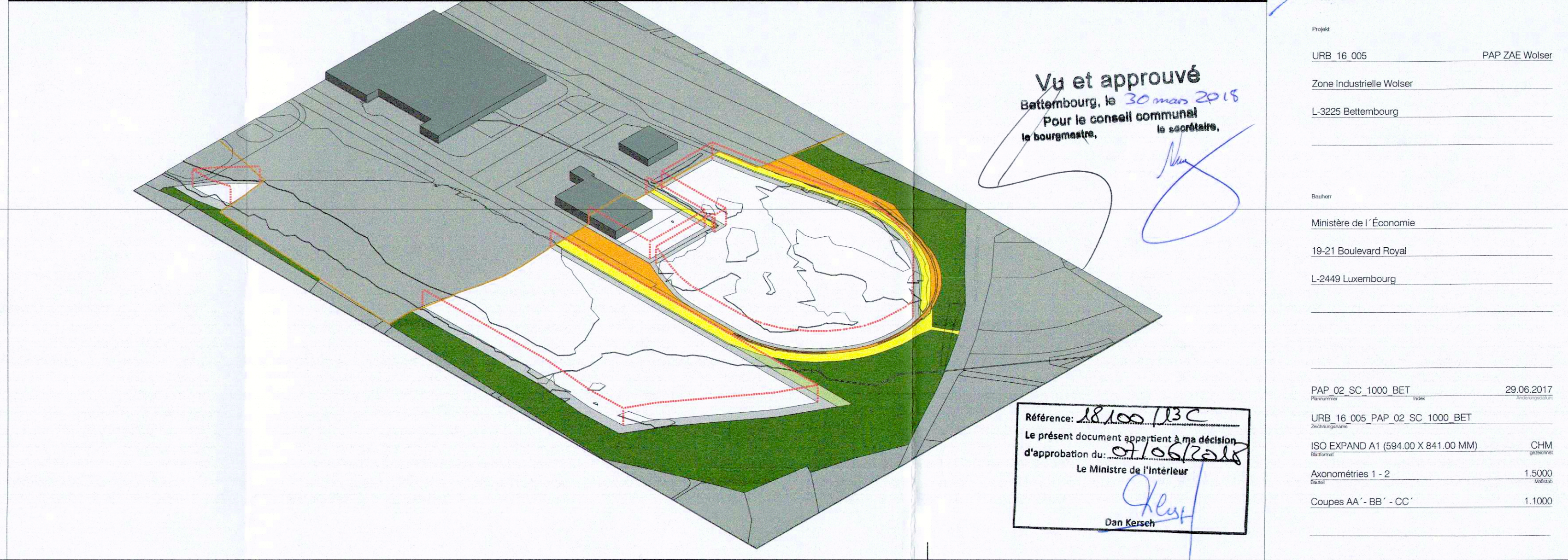

WW+ architectes + management srl
53, rue de l'Usine
L-4340 Esch-sur-Alzette
T +352 26 17 76
F +352 26 17 76 269
M esch@wwplus.eu
W wwplus.eu

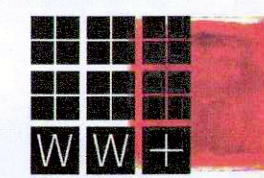

ARCHITECTURE | URBAN DESIGN | PROJECT MANAGEMENT

Réf: N° 18.100.113C

Le présent document fait partie de l'avis
de la Cellule d'évaluation émis dans sa
séance du 10/06/2018

Pour le Ministre de l'Economie

Patrick NICKELS
Premier Conseiller de Gouvernement

Signature Maître d'ouvrage

Signature Ingénieur - Urbaniste

Projet

URB 16.005 PAP ZAE Wolser

Zone Industrielle Wolser

L-3225 Bettendorf

Bailler

Ministère de l'Economie

19-21 Boulevard Royal

L-2449 Luxembourg

PAP 02 SC 1000 BET

URB 16.005 PAP 02 SC 1000 BET

ISO EXPAND A1 (594.00 X 841.00 MM)

Axonométries 1 - 2

Coups AA' - BB' - CC'

29.06.2017

CHM

1:5000

1:1000