[illegible]

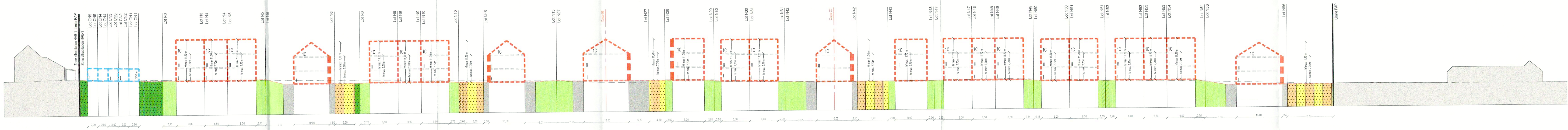



Coupe AA



Coupe BB

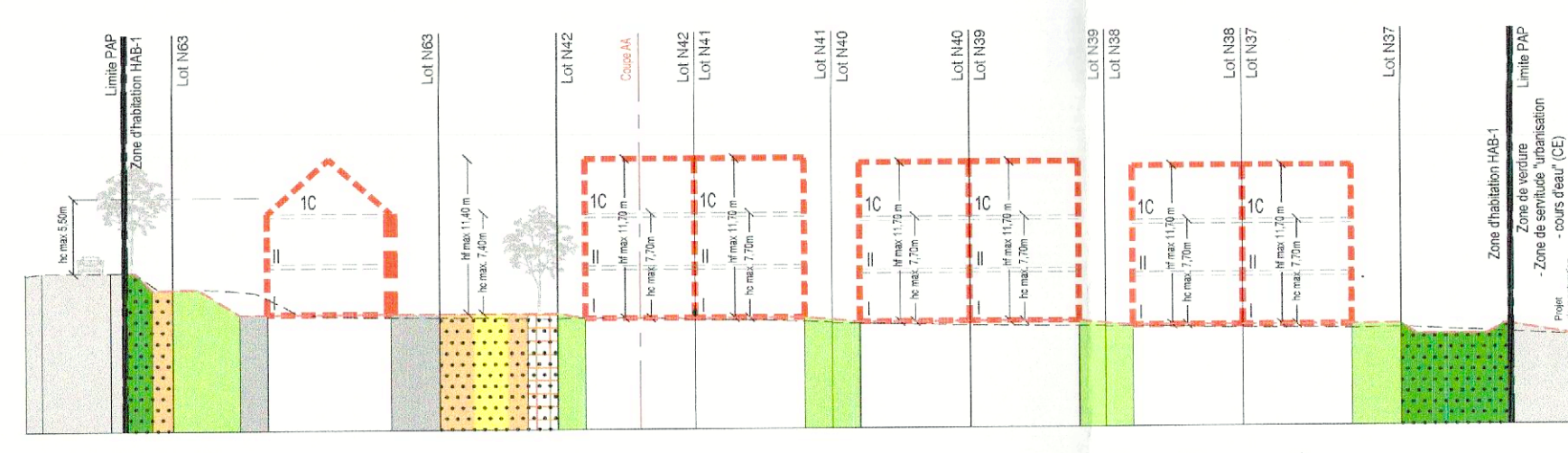

Coupe CC

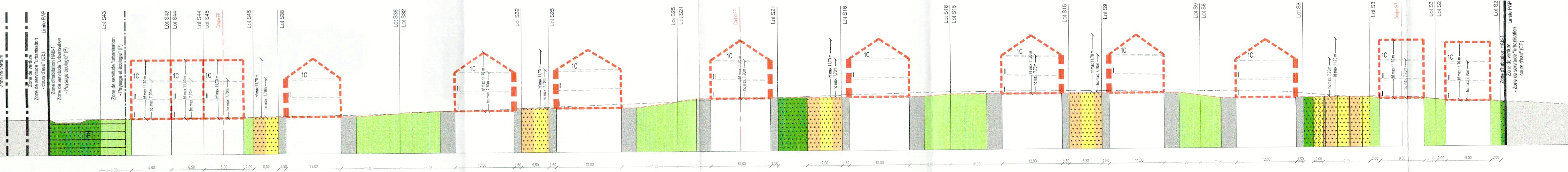

Coupe DD

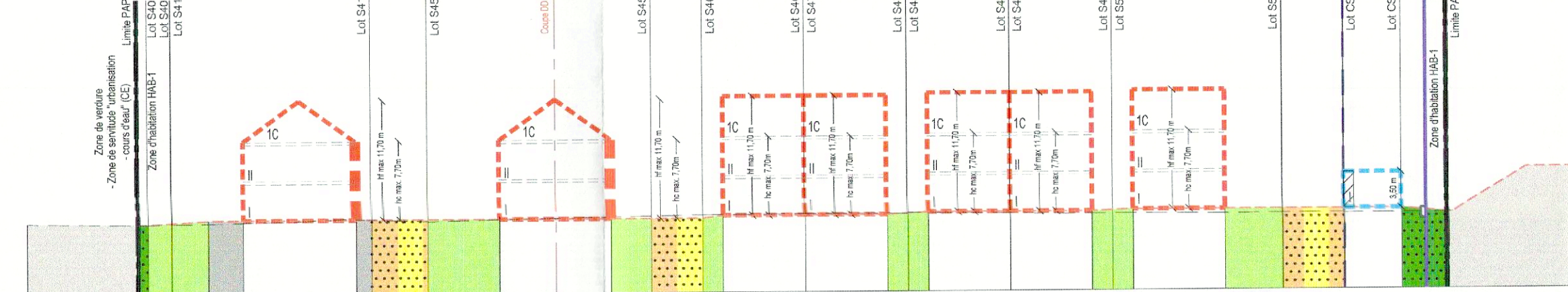

Coupe EE



Coupe FF

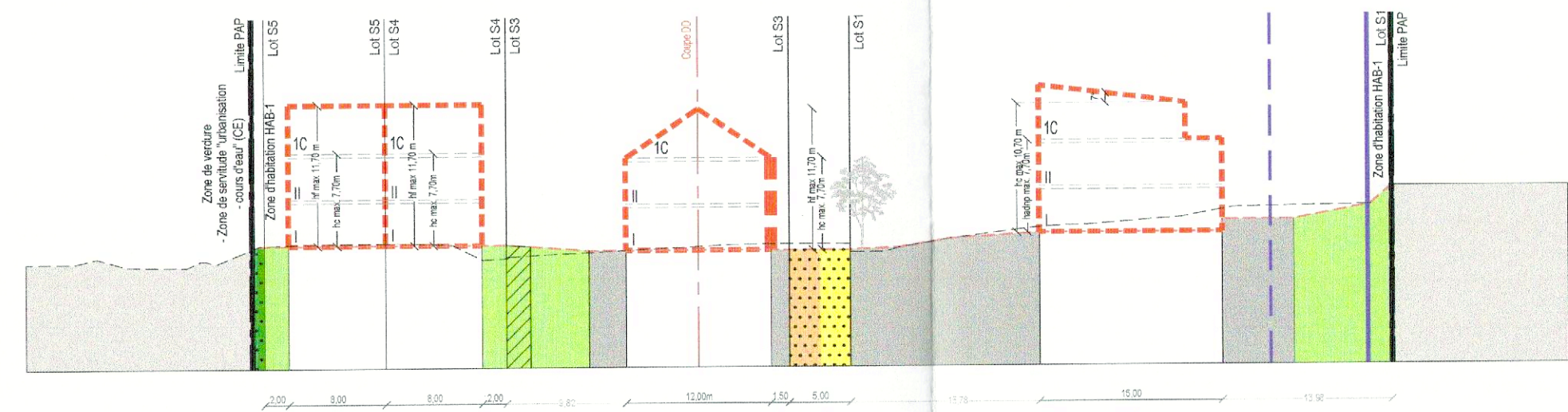

Coupe GG

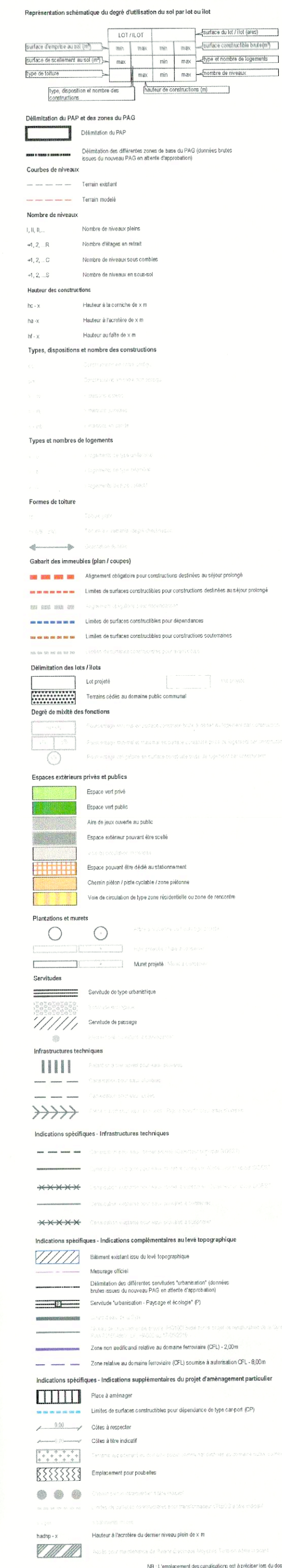

Référence: 18733/BA1/98C  
Le présent document appartient à ma décision  
du: 03/04/2024  
Le Ministre des Affaires Intérieures  
Léon Gloden

08/02/24	C	JAD	ADZ/SQL	Adaptations suite remarques MO
11/01/24	B	JAD	ADZ	Adaptations suite remarques MO (20/12/2023)
15/12/23	A	JAD	ADZ	Adaptations suite réunion avec ST AC Biver (20/11/2023)
DATE	INDEX	MODIFIE PAR	VERIFIE PAR	MODIFICATION
DESSINE :	JIL AREND	VERIFIE :	Sophie Queval	CONTROLE :
CLIENT :	Fonds du Logement			
	52, Boulevard Marcel Cahen			
	L-1311 Luxembourg			
CHANTIER :	Commune de Biver			
	"An der Schmëtt"			
	à Wecker			
OBJET :	Modification du Plan d'Aménagement Particulier			
	Partie graphique - Coupes - Version coordonnée			
ECHELLE :				1/500
FICHER :	P:\P-35\2023\20231599_LP_U001_PAP_an_der_Schmëtt_LP_Plan_V2_Proj			
DATE :	02/10/2023	PHASE :	Modif. PAP	
PLAN N° :	20231599 -LP- U001	IND.	C	