



Légende

Délimitation du PAP et des zones du PAG:
□ Zone QE ohne Straßen
--- Délimitation des différentes zones
●●●● Délimitation de la densité dans les différentes zones

Nombre maximal de niveaux et de logements:
I, II, III, ... nombre de niveaux pleins
L1, L4, ... nombre de logements par parcelle (surface de la parcelle dans les zones urbanisées ou destinées à être urbanisées)

Servitudes:
■ Servitude environnement construit

Éléments à sauvegarder:
■ Construction à conserver
▲ Petit patrimoine
— Alignement
--- Muret à sauvegarder
□ Gabarit à sauvegarder
■ à la protection des sites et monuments nationaux

à titre indicatif:
■ Zone soumise à un plan d'aménagement particulier «nouveau quartier»
■ Zone d'aménagement différé
■ Plan d'aménagement particulier approuvé / en vigueur

Fond de plan (PCN 2018):
■ Parcellaire
■ Bâtiments existants (BDTOPO)
■ Limite communale_legende

■ Bâtiments démolis (Orthofoto 2017)
■ Bâtiment ajouté
— Cours d'eau

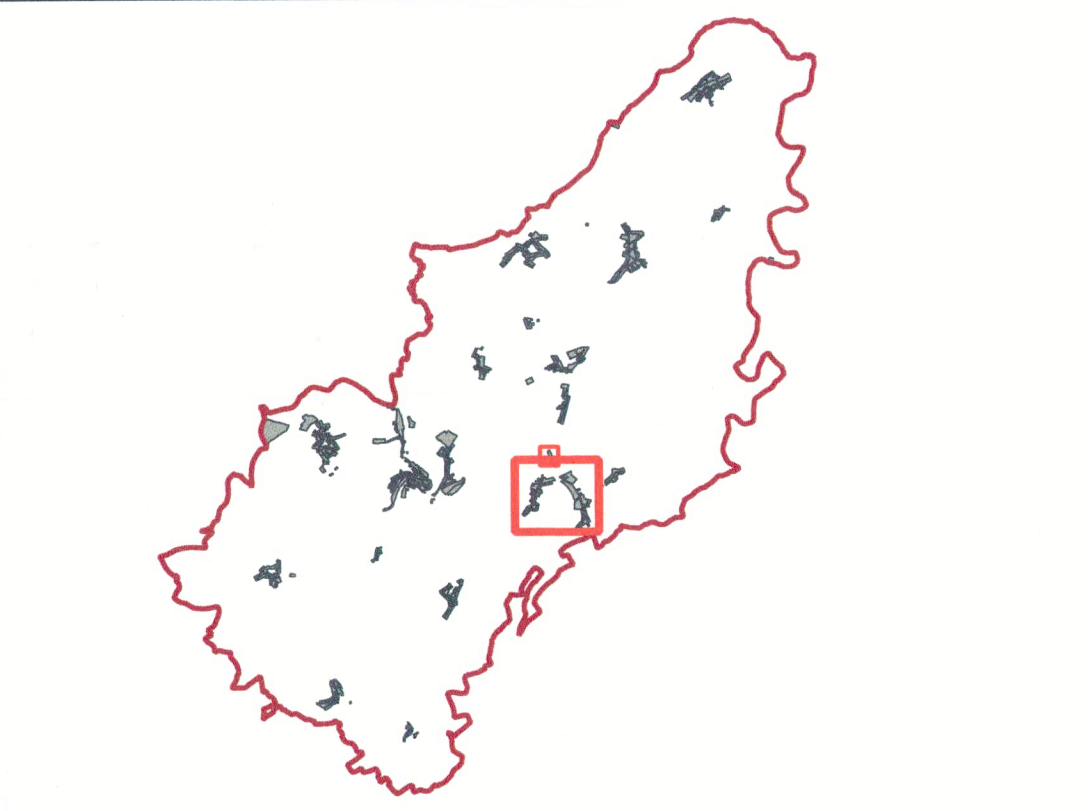

Reference: 15434/162 c
Le présent document appartient à ma décision d'approbation du: 25/07/2023
La Ministre de l'Intérieur
Taina Boffert

| INDICE | DATE | COMMENTAIRES |
|--------|------------|---|
| A | 19.06.2019 | Version votée par le Conseil communal le 19/6/2019 |
| B | 21.09.2022 | Version coordonnée suite à la modification "CGDIS" à Marnach (en cours) |
| C | | |
| D | | |
| E | | |

MAÎTRE DE L'OUVRAGE
Commune de Clervaux

PROJET
Plan d'aménagement particulier "quartier existant"

PLAN
Localité de Marnach

BUREAU D'ÉTUDES
Arbeitsgemeinschaft PAG Clervaux

DEWEY MULLER
architekten stadplaner architekten urbanisten

zilmplan s.à r.l.
Urbanisme & Aménagement du Territoire

| | | | |
|-------------|----------------------------|---------|-----------------------|
| DESSINÉ PAR | VKS | FORMAT | DIN-A1 (841 x 594 mm) |
| VERIFIÉ PAR | ABM | ÉCHELLE | 1:2500 |
| DATE | 31.10.2018 | | 0 50 100 m |
| FIGIER | Z:\Clervaux\PAP-QE\0_Plans | | |
| PLAN N° | CLER_PAP-QE_11 A | | |

PROJET DE PLAN
© 2018 DEWEY MULLER. DROITS RÉSERVÉS À L'ÉTAT DU GRAND DUCHÉ DE LUXEMBOURG
COPIE ET RÉPRODUCTION INTERDITES