

**Légende**

**Délimitation du PAP et des zones du PAG:**

Délimitation du PAP

Délimitation des différentes zones du PAG

Délimitation de la densité dans les différentes zones

**Nombre maximal de niveaux et de logements:**

I, II, III, ... nombre de niveaux pleins

L1, L4, ... nombre de logements par parcelle (surface de la parcelle dans les zones urbanisées ou destinées à être urbanisées)

**Servitudes:**

Servitude de type urbanistique type "environnement construit"

**Éléments à sauvegarder:**

Construction à conserver

Petit patrimoine à conserver

Alignement d'une construction existante à préserver / alignement obligatoire

Muret à sauvegarder

Gabarit d'une construction existante à préserver

Zones ou espaces définis en exécution de dispositions spécifiques relatives à la protection des sites et monuments nationaux

**à titre indicatif:**

Zone soumise à un PAP "nouveau quartier"

Zone d'aménagement différé

Plan d'aménagement particulier approuvé / en vigueur

**Fond de plan (PCN 2018):**

Parcellaire

Bâtiment existant

Limite communale

Bâtiment démolé (photo aérienne 2017)

Bâtiment ajouté (photo aérienne 2017)

Cours d'eau (BD-L-TC 2011)

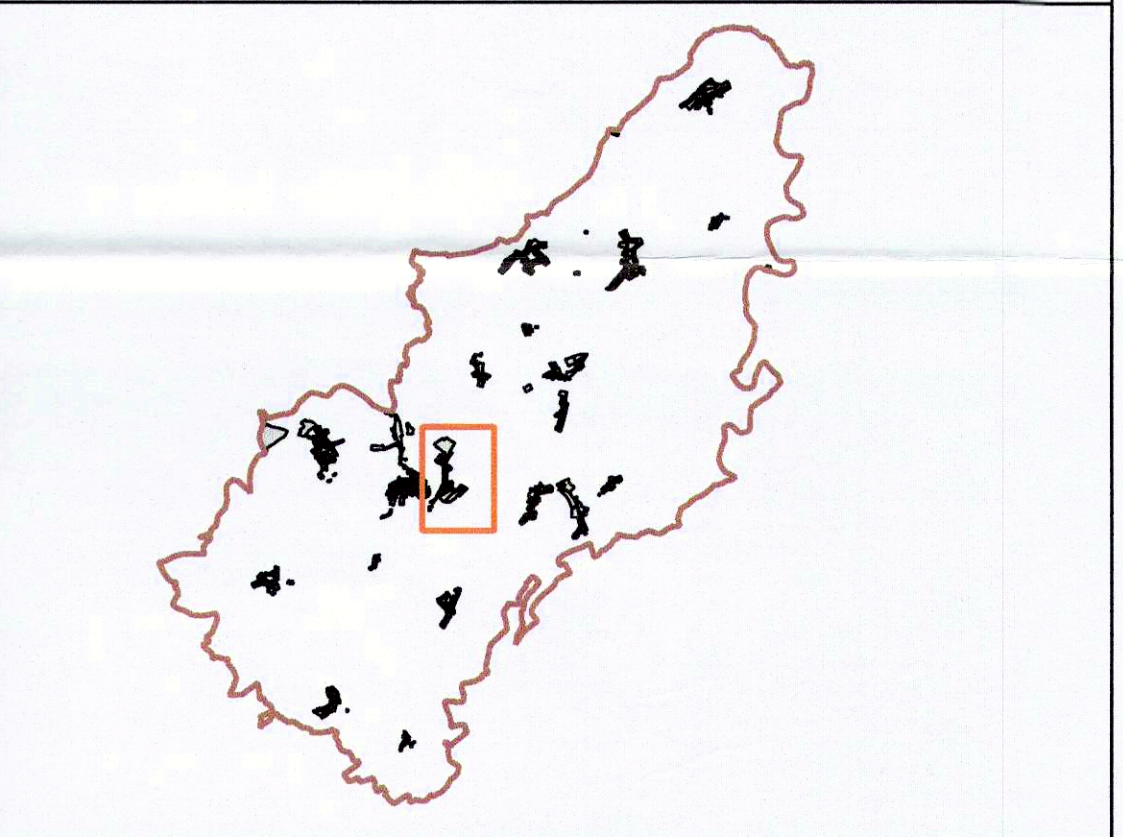

Référence: 18463/62C

Le présent document appartient à ma décision d'approbation du: 27 NOV. 2019

La Ministre de l'Intérieur

Taina Boffard

INDICE	DATE	COMMENTAIRES
A	19.06.2019	Version votée par le Conseil communal le 19/6/2019
B		
C		
D		
E		

**MAÎTRE DE L'OUVRAGE**

Commune de Clervaux

**PROJET**

Plan d'aménagement particulier "quartier existant"

**PLAN**

Localité de Reuler

**BUREAU D'ÉTUDES**

Arbeitsgemeinschaft PAG Clervaux

**DESIGNER**

**VERIFIÉ PAR**

**DATE**

**FICHER**

**PLAN N°**

**FOND DE PLAN**

**FORMAT**

**ÉCHELLE**

**0 50 100 m**

**zimplan s.à r.l.**

Urbanisme & Aménagement du Territoire

**18463/62C**

**27 NOV. 2019**

**La Ministre de l'Intérieur**

**Taina Boffard**

**INDICE**

**DATE**

**COMMENTAIRES**

**A**

**19.06.2019**

**Version votée par le Conseil communal le 19/6/2019**

**B**

**C**

**D**

**E**

**MAÎTRE DE L'OUVRAGE**

**Commune de Clervaux**

**PROJET**

**Plan d'aménagement particulier "quartier existant"**

**PLAN**

**Localité de Reuler**

**BUREAU D'ÉTUDES**

**Arbeitsgemeinschaft PAG Clervaux**

**DESIGNER**

**VERIFIÉ PAR**

**DATE**

**FICHER**

**PLAN N°**

**FOND DE PLAN**

**FORMAT**

**ÉCHELLE**

**0 50 100 m**

**zimplan s.à r.l.**

Urbanisme & Aménagement du Territoire

**18463/62C**

**27 NOV. 2019**

**La Ministre de l'Intérieur**

**Taina Boffard**