



1 LEGENDE ZONES

- PARCELLES PRIVEES
- VOIRIE PUBLIQUE EXISTANTE ET PROJETEE
- TROTTOIRS EXISTANTS
- LIMITE PAG
- LIMITE PAP

2 LEGENDE CONSTRUCTIONS PROJETEES

- ALIGNEMENT OBLIGATOIRE SUR 3 NIVEAUX PLEINS
- ALIGNEMENT OBLIGATOIRE SUR 1 NIVEAU PLEIN
- ALIGNEMENT OBLIGATOIRE SUR LES NIVEAUX SUPERIEURS
- ZONE CONSTRUCTIBLE SUR 3 NIVEAUX PLEINS
- ZONE DE CONSTRUCTION SUR 1 NIVEAU PLEIN
- ACCES GARAGE
- LIMITES PARCELLES
- ACCES MAISONS
- ORIENTATION DU FAITE

LOT 01
0.00 ar

NUMERO ET SURFACE DU LOT

3 COURBES DE NIVEAU

- COURBES DE NIVEAU MAINTENUES
- COURBES DE NIVEAU MODIFIEES

4 RESEAUX

- CEDEDEL
- EAU POTABLE
- EAU USEES
- ANTENNE COLLECTIVE
- P&T

Ref. : N° 14306/34c
Le présent document fait partie de l'avis
de la Commission d'Aménagement, émis
dans sa séance du 24 mars 2004

Signature: *[Signature]*

MAÎTRE DE L'OUVRAGE :

Monsieur SCHNEIDER Jeannot
85, rue des Mines
L - 4631 OBERKORN

Référence: A4306-34c
Le présent document appartient
à ma décision de ce jour.
Luxembourg, le 7 décembre 2004.
Le Ministre de l'Intérieur
et de l'Aménagement du Territoire,
[Signature]
Jean-Marie HALSDORF

PROJET :

**LOTISSEMENT RUE DES MINES
OBERKORN**

PROJET
W:\Dossiers\VPAP-SCHNEIDER-DIFF-OBERKORN-03-B-8104-Projet\61-P-2003-11-17

ÉCHELLE : 1 / 200e DESSINE : CHRIS CONTRÔLE : BM DATE : 17 Novembre 2003



PAP - RUE DES MINES A OBERKORN

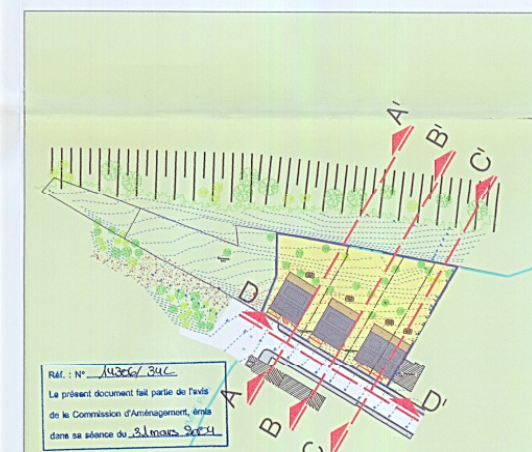
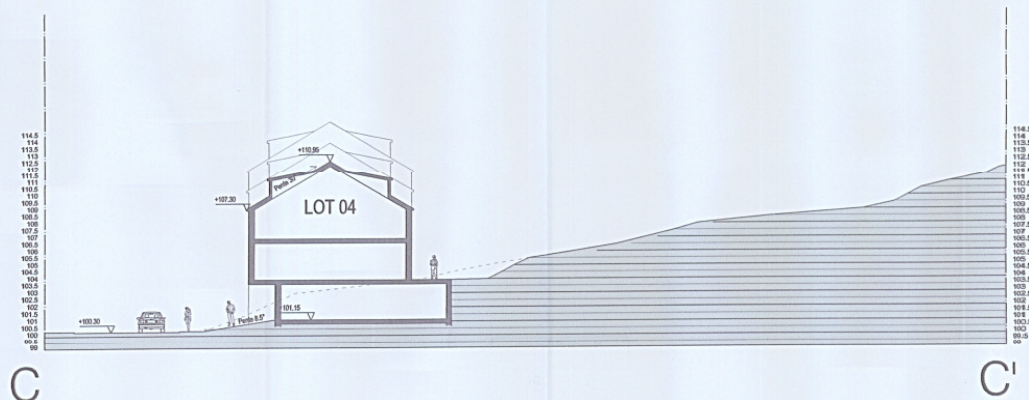
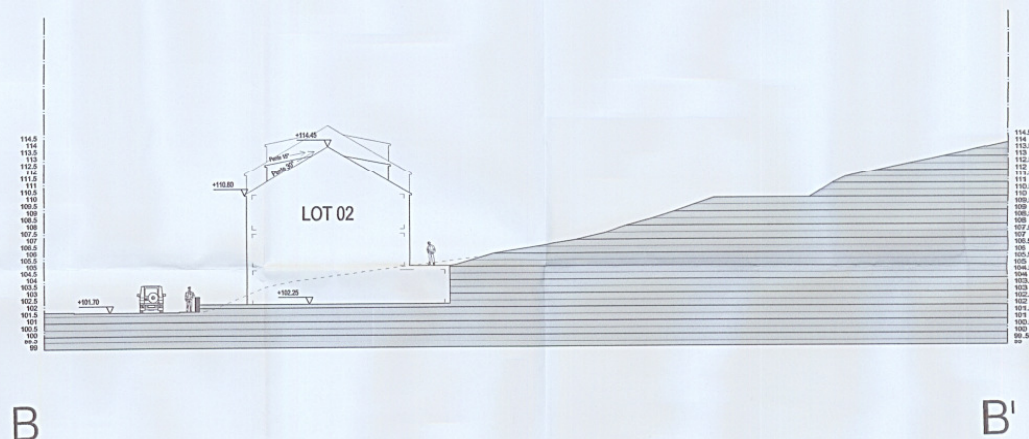
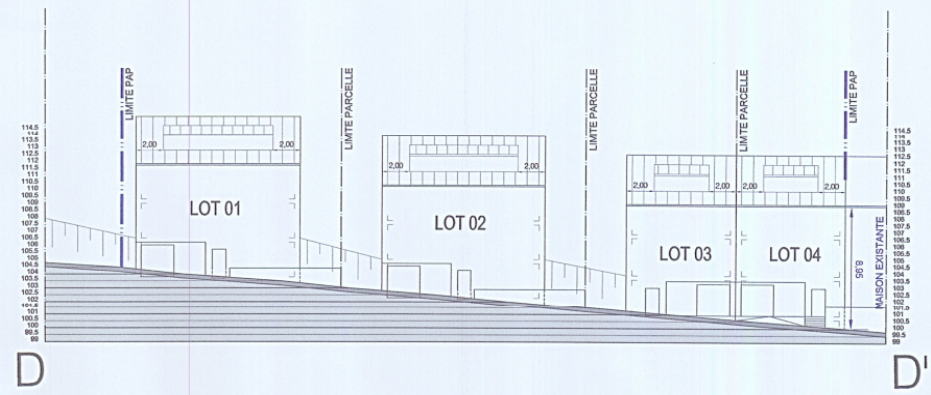
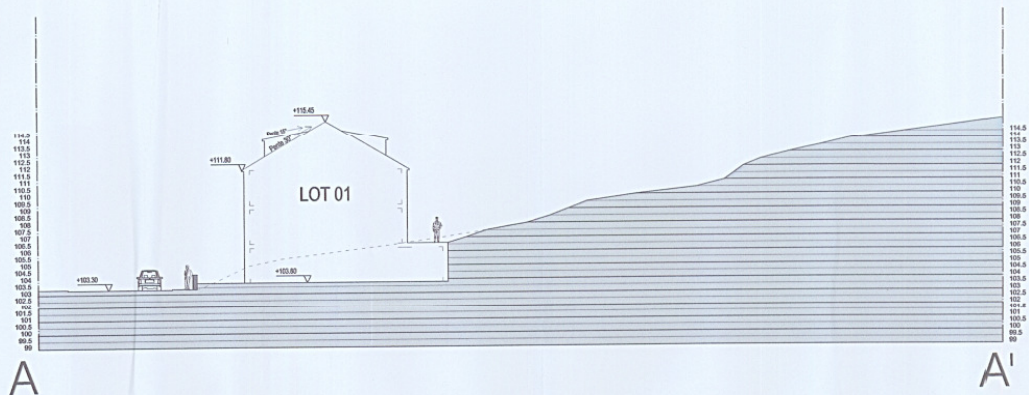

Réf. : N° 14366/34C
Le présent document fait partie de l'avis
de la Commission d'Aménagement, émis
dans sa séance du 31 mars 2004

Référence: 14306-33C
Le présent document appartient
à ma décision de ce jour.
Luxembourg, le 7 décembre 2004
Le Ministre de l'Intérieur
et de l'Aménagement du Territoire
Jean-Marie HALSDORF

PROJET :
**LOTISSEMENT RUE DES MINES
OBERKORN**

FICHEUR :
W:\Dossiers\VPAP-SCHNEIDER-DIFF-OBERKORN-03-B-8104-Projet\81-P-2003-11-17

ECHELLE : 1 / 200e

DESSEINE : CHRIS

CONTRÔLE : BM

DATE : 17 Novembre 2003

PAP - RUE DES MINES A OBERKORN

RUE DES MINES

COUPES

3