

	Affaire No(s) <b>38/87342</b>		levé par <b>M.R.</b>	dessiné par <b>M.H.</b>
	Echelle(s) <b>1/500</b>		Lieu et Date <b>Diekirch, le 6 novembre 1992.</b>	
	L'ingénieur responsable du plan NOM: <b>Paul Derkum</b>		SIGNATURE	

Lots: 1 -place- contenance 8a34ca,  
 2 -place- contenance 7a05ca,  
 3 -place- contenance 7a04ca,  
 4 -place- contenance 7a04ca,  
 5 -labour- contenance 48a20ca et  
 6 -labour- contenance 0a20ca-  
 parties du numéro 1778/3771 figurant au Cadastre au  
 nom de MATHEY Edouard (GLEIS) la veuve.

Lieudit: "In der mittelsten Gewann"

N° 10152

Le présent plan fait l'objet d'un avis favorable, sous réserve des observations énoncées dans la déclaration annexée.

Luxembourg, le 29 avril 1993

La commission d'aménagement

Le présent document fait l'objet de ma décision du 22.11.93  
 référence 10152

Le Ministre de l'Intérieur

Jean SPAUTZ

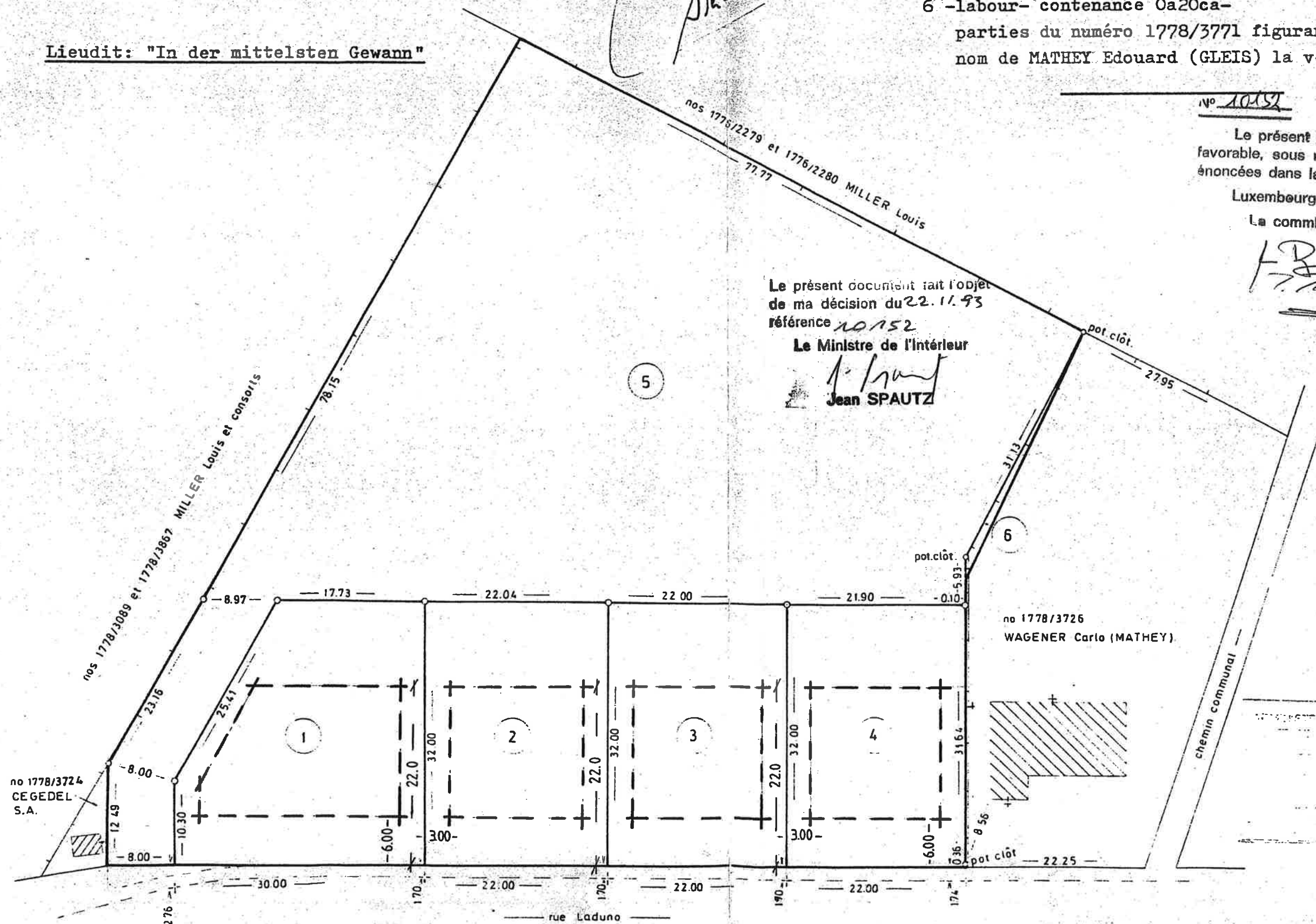

6723

ADMINISTRATION DU CADASTRE ET DE LA TOPOGRAPHIE LUXEMBOURG			
Commune(s) de: <b>ERPELDANGE</b>		Section(s) <b>-B-</b> de: <b>ERPELDANGE</b>	
	Affaire No(s): <b>38/87342</b>	levé par: <b>M.R.</b>	dessiné par: <b>M.H.</b>
	Echelle(s): <b>1/500</b>	Lieu et Date: <b>Diekirch, le 6 novembre 1992.</b>	
	L'ingénieur responsable du plan NOM: <b>Paul Derkum</b> SIGNATURE:		

### Légende:

- Lots: 1 -place- contenance 8a34ca,  
 2 -place- contenance 7a05ca,  
 3 -place- contenance 7a04ca,  
 4 -place- contenance 7a04ca,  
 5 -labour- contenance 48a20ca et  
 6 -labour- contenance 0a20ca-  
 parties du numéro 1778/3771 figurant au Cadastre au  
 nom de MATHEY Edouard (GLEIS) la veuve.

Lieudit: "In der mittelsten Gewann"

no 10-152

Le présent plan fait l'objet d'un avis  
 favorable, sous réserve des observations  
 énoncées dans la déclaration annexée.

Luxembourg, le 29 avril 1993

La commission d'aménagement

Le présent document fait l'objet  
 de ma décision du 22.11.93  
 référence no 152

Le Ministre de l'Intérieur

Jean SPAUTZ

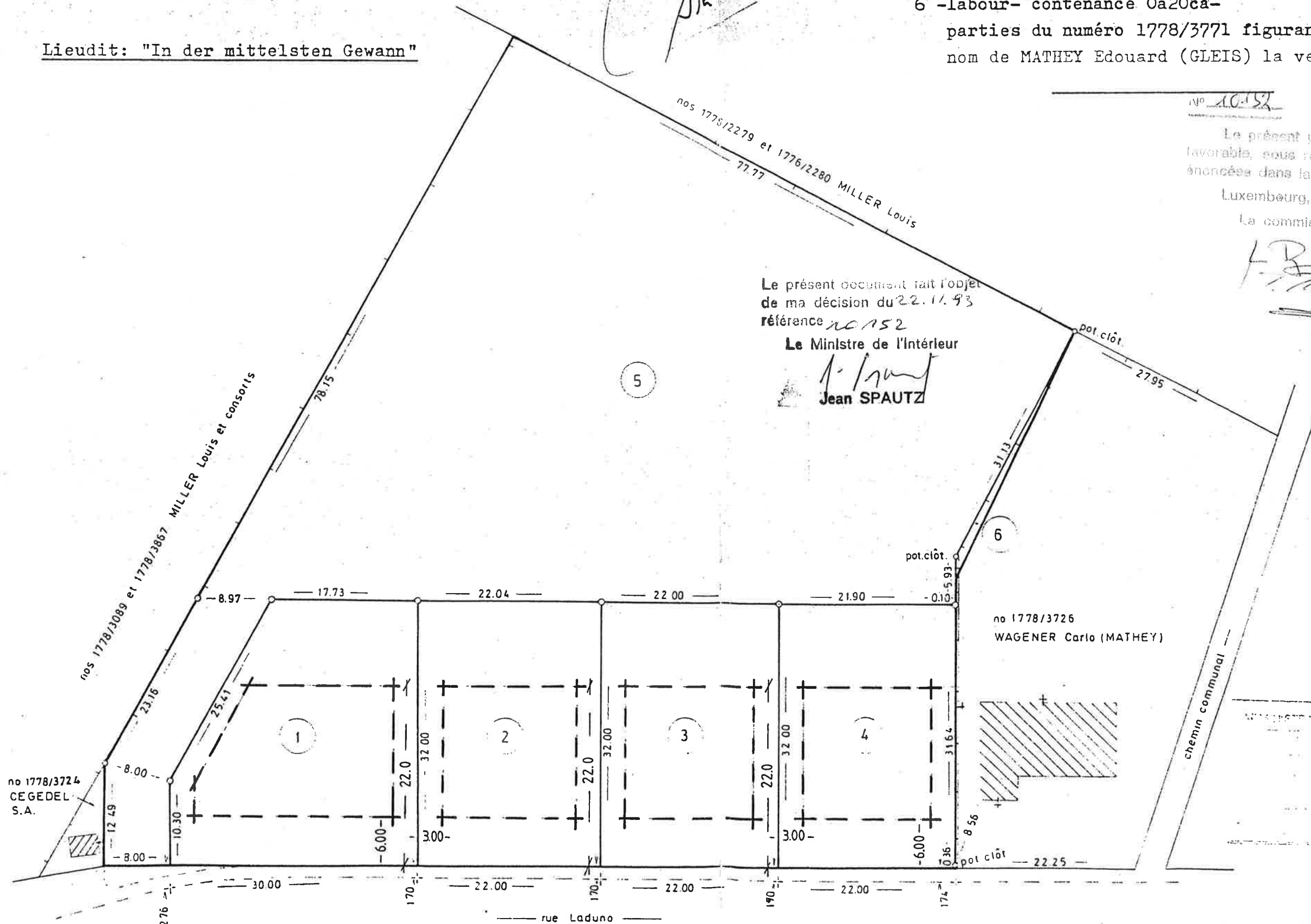

6723