

PHOTOS

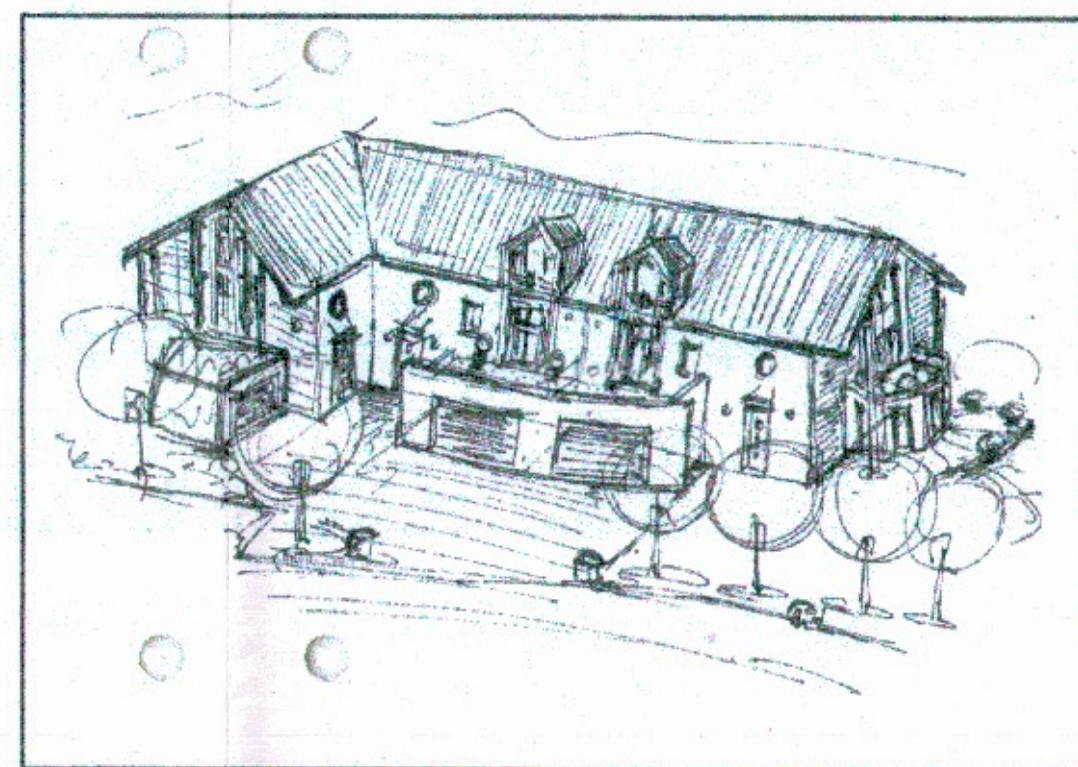

PERSPECTIVE

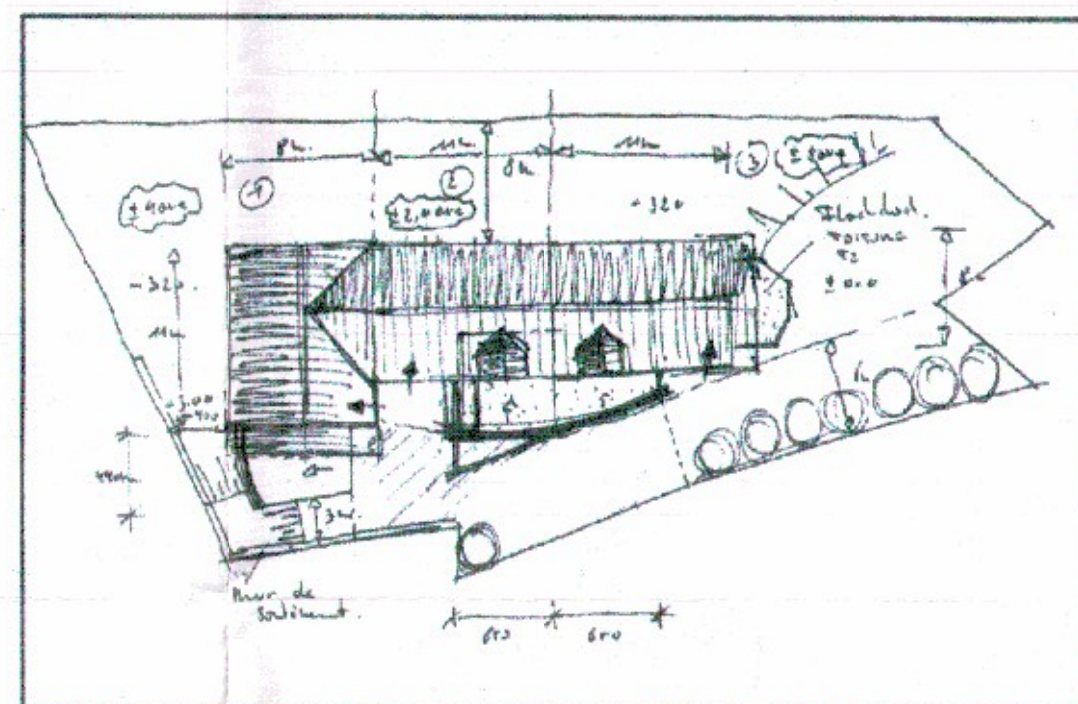

ESQUISSE DE LA VUE EN TOITURE



SITUATION

ECHELLE 1:1000

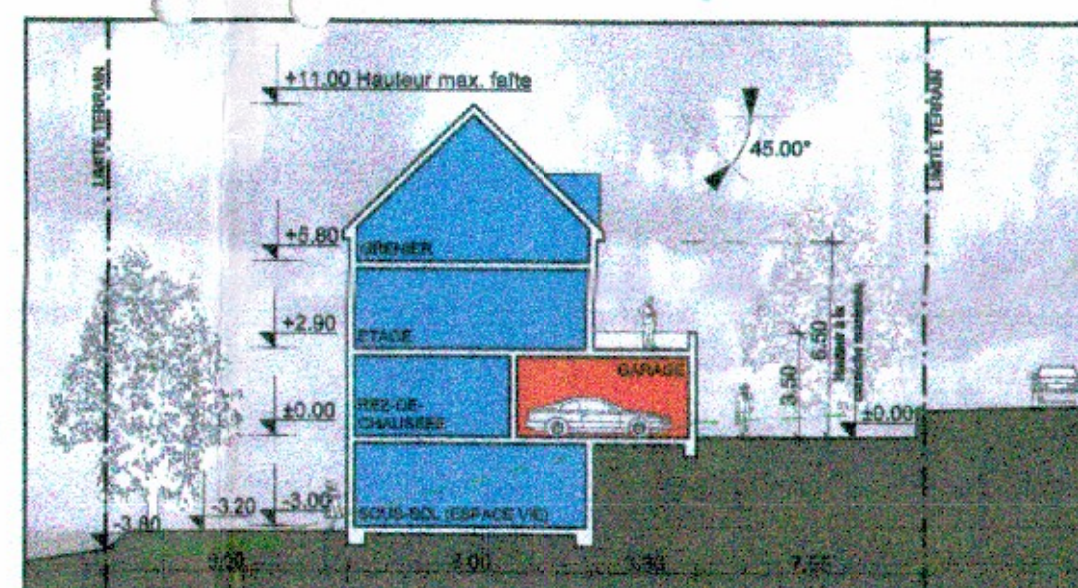

COUPE

ECHELLE 1:250

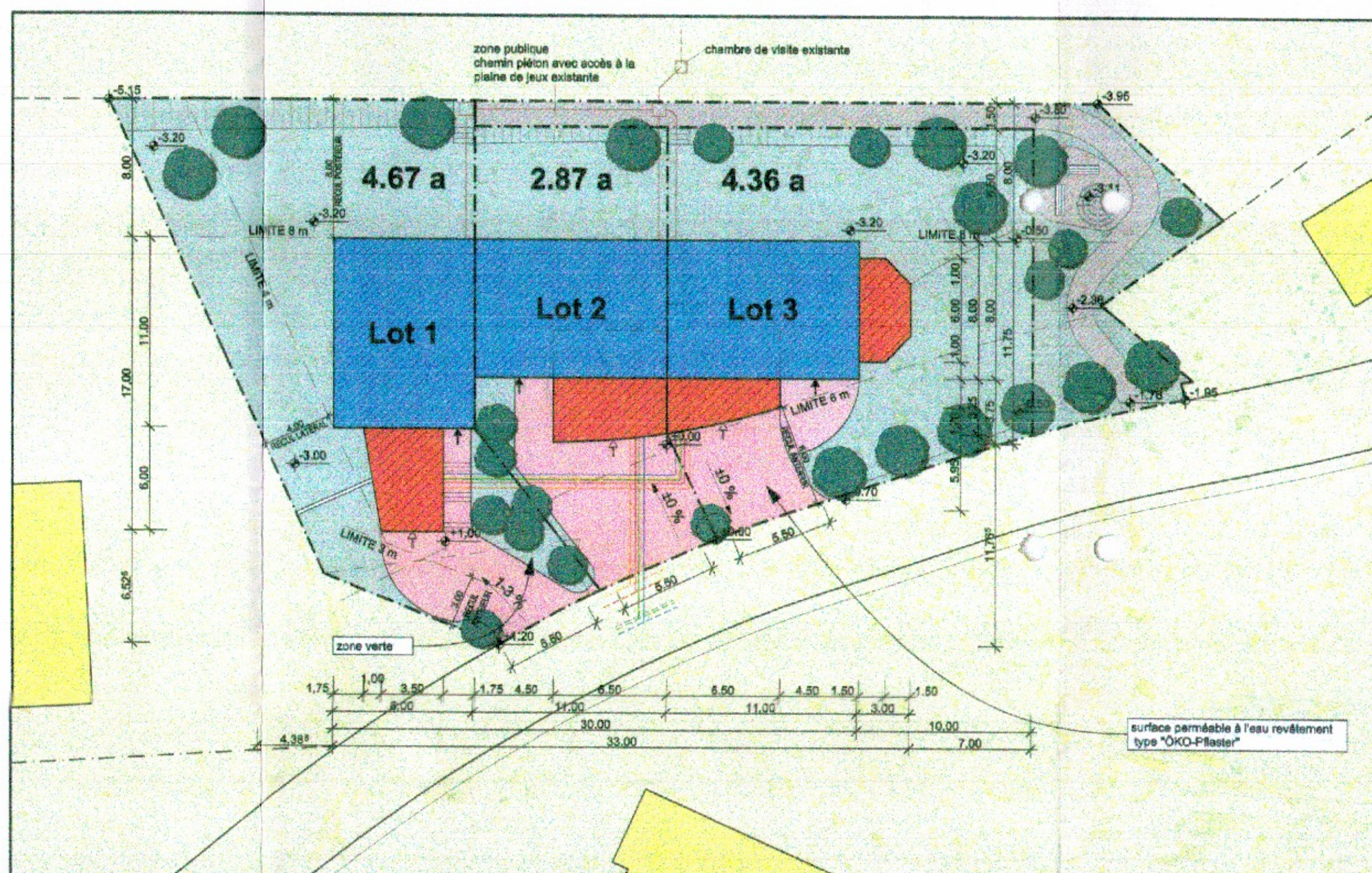
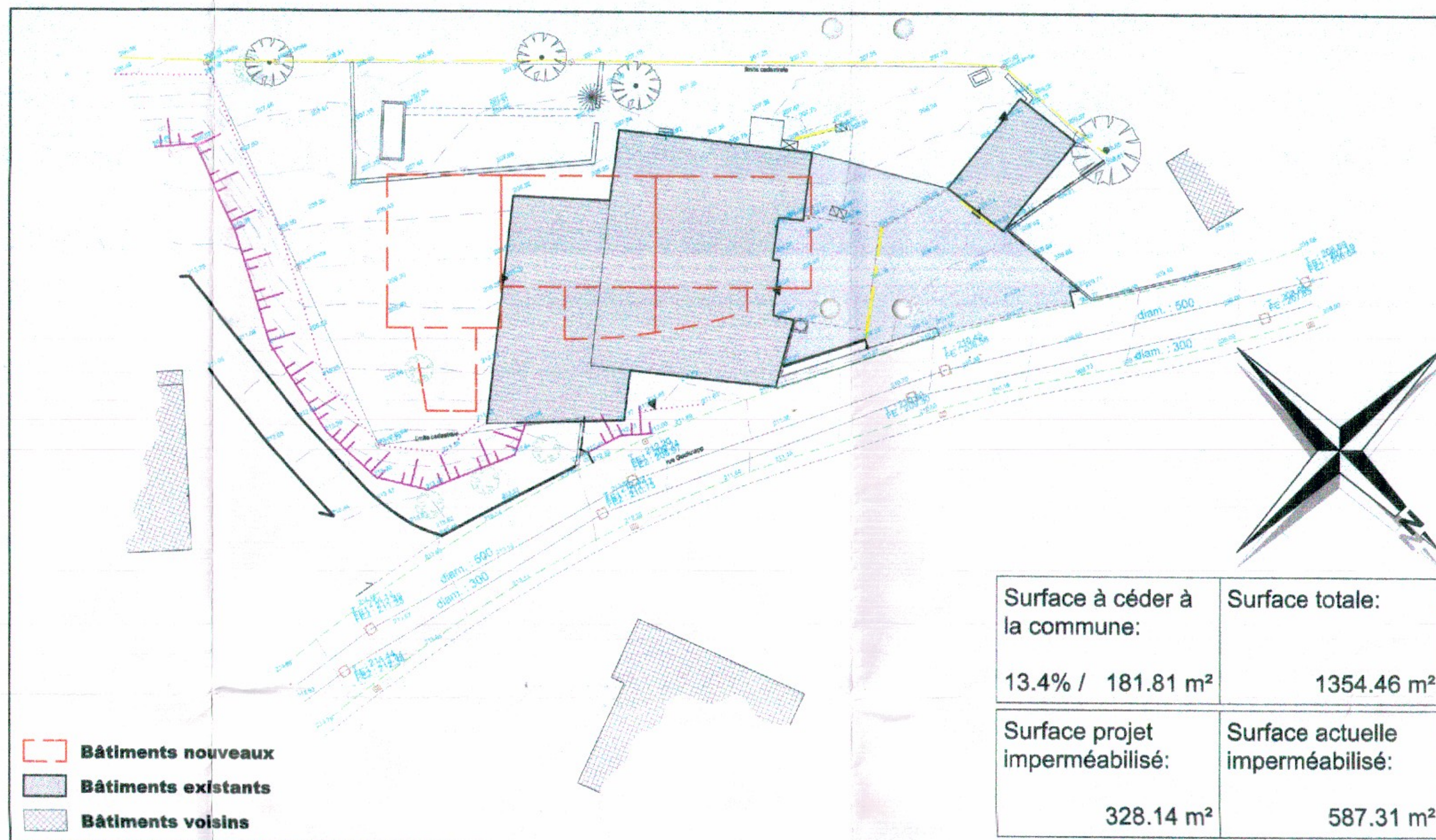

PLAN D'ACCES

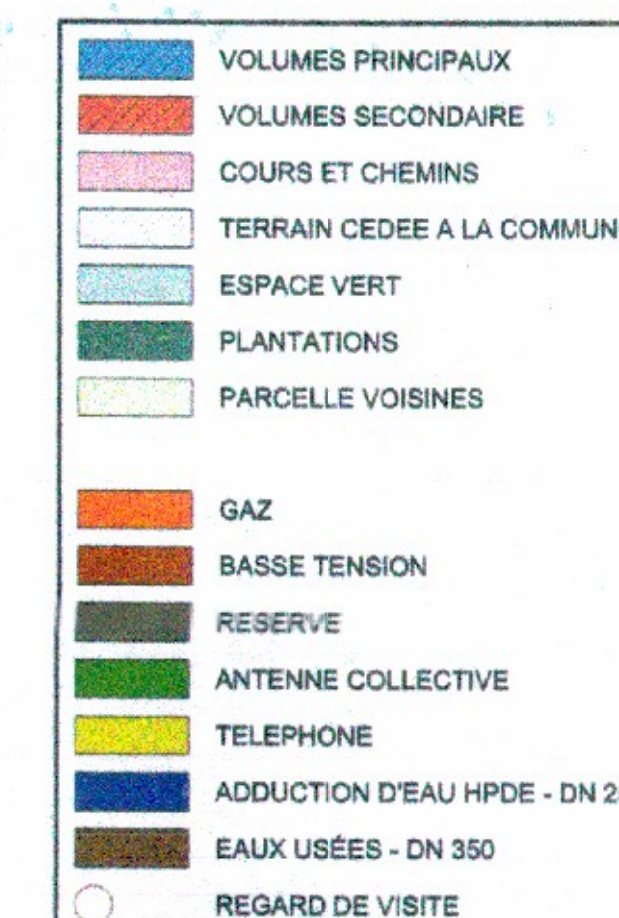

LEGENDE



PLAN CADASTRAL

Original	A	26.05.2004	E	14.10.2004	I
Modification	B	06.07.2004	F	11.11.2004	J
Modification	C	24.09.2004	G		K
Modification	D	04.10.2004	H		L

Ville	Erpeldange
Commune	Erpeldange
Situation	Rue Goldknapp
Section	B 1489/4157

universum Luxembourg S.A. 2a, beim Dreack L-6147 Erpeldange-Erpebrück Tel. 00352/61.85.98 Fax 00352/61.03.54 email: universum@pt.lu	Référence: <i>14525/52C</i> Le présent document appartient à ma décision de ce jour. Luxembourg, le <i>11/04/05</i> Le Ministre de l'Intérieur et de l'Aménagement du Territoire, Jean-Marie HALSDORF
--	---

Architecture & Stabilité Expertise & Industriel design Décoration d'intérieur Publicité & Graphiques Stands d'expositions	
---	--

Maître de l'ouvrage	Mme Meyer-Sassel Triny - Mme Meyer Jacqueline - M Meyer Roger 4, rue Goldknapp L - 9147 Erpeldange
---------------------	--

Objet	MAISONS EN BANDE
Projet	PAP - COUPE - LEVEE - SITUATION - PERSPECTIVE
Etude	AUTORISATION DE MORCELEMENT

Auteur responsable	Ph. Carnol - Architecte
Dessiné par	ChU
Signature entrepreneur	
File	04-0524 pap
1:250	
1:500	
Echelle: 1:1000	
Feuille N°	01/01

- Le plan reste propriété de Universum, il ne peut être reproduit sans l'autorisation expresse de Universum
 - Les mesures sont à vérifier par les entrepreneurs
 - Les cotés indiqués avec "N" pourront être modifiés suivant l'état local ou conforme des cotés des matériaux
 - L'exécution complète s'effectue en fonction des plans de stabilité.