

- LEGENDE
-  terrain à bâtir
 -  zone constructible
 -  maison projetée (à filtre indicatif)
 -  maison existante
 -  chaussée existante
 -  piste cyclable existante
 -  rigole
 -  domaine public
 -  zone de verdure
 -  arbre existant
 -  accès voitures

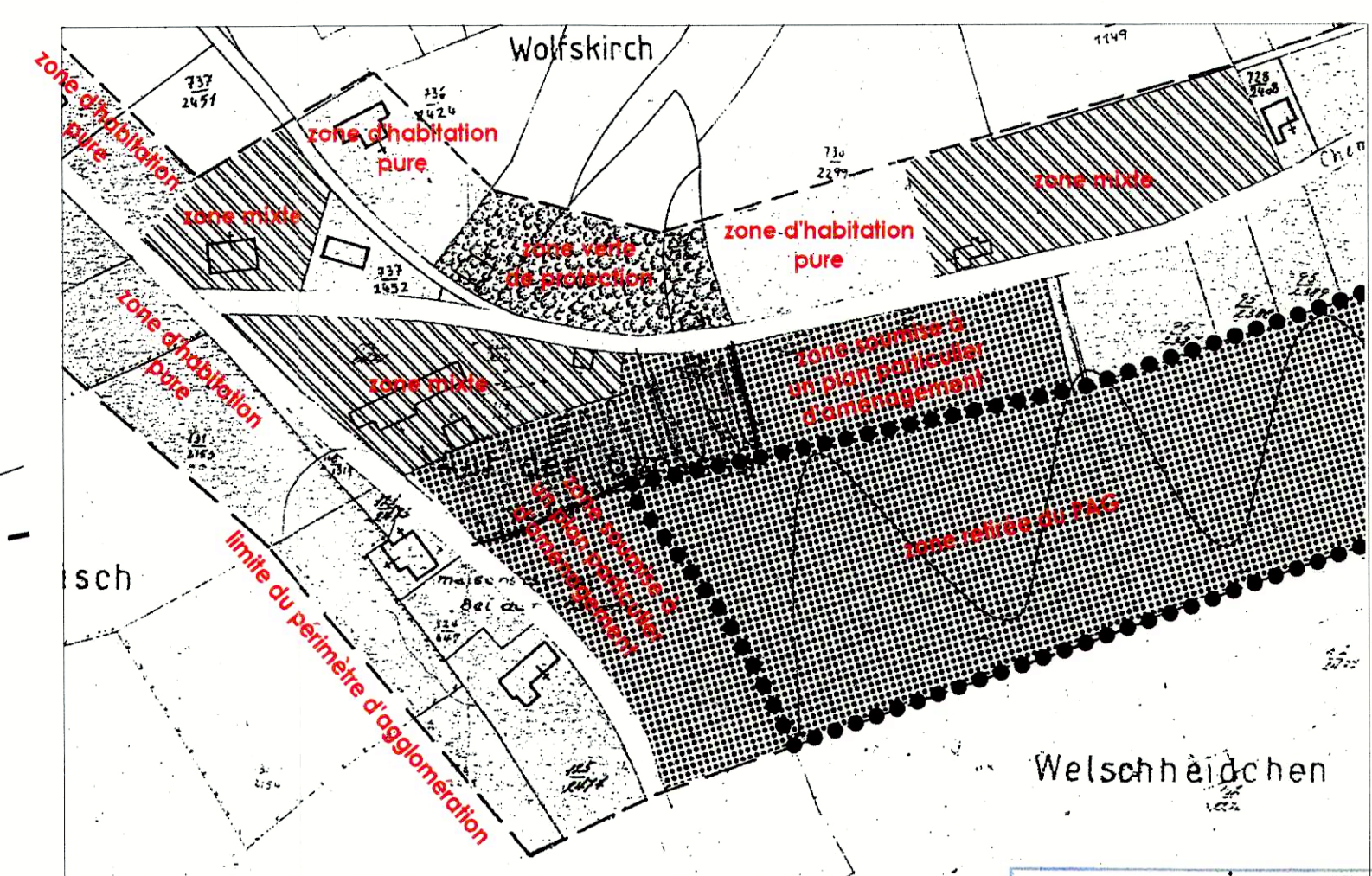

Extrait du plan d'aménagement général
Ech. 1/2 500

Réf. : N° 12319
Le présent document fait partie de l'avis
défavorable de la Commission d'Aménagement
émis dans sa séance du 27/10/00

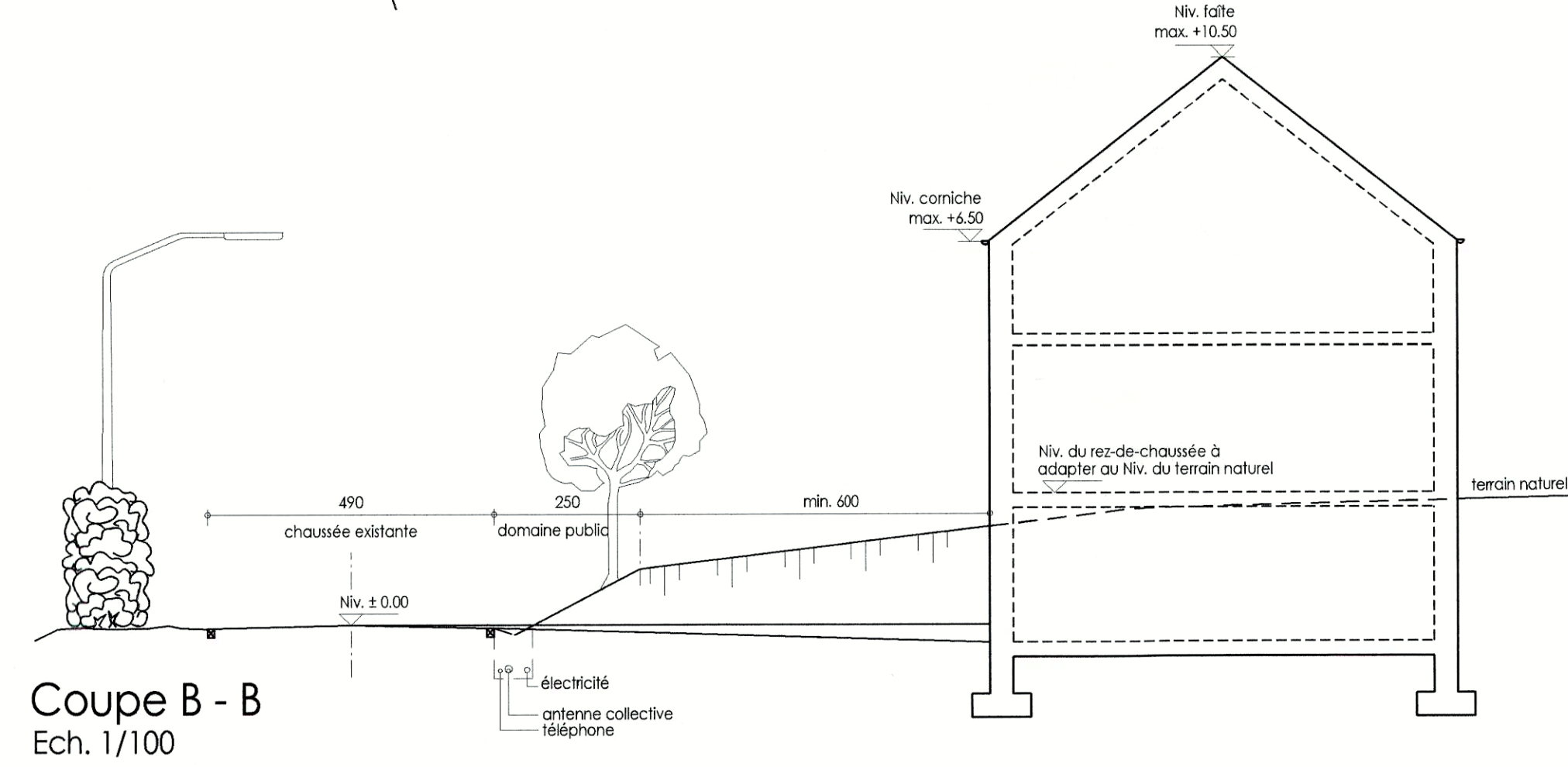
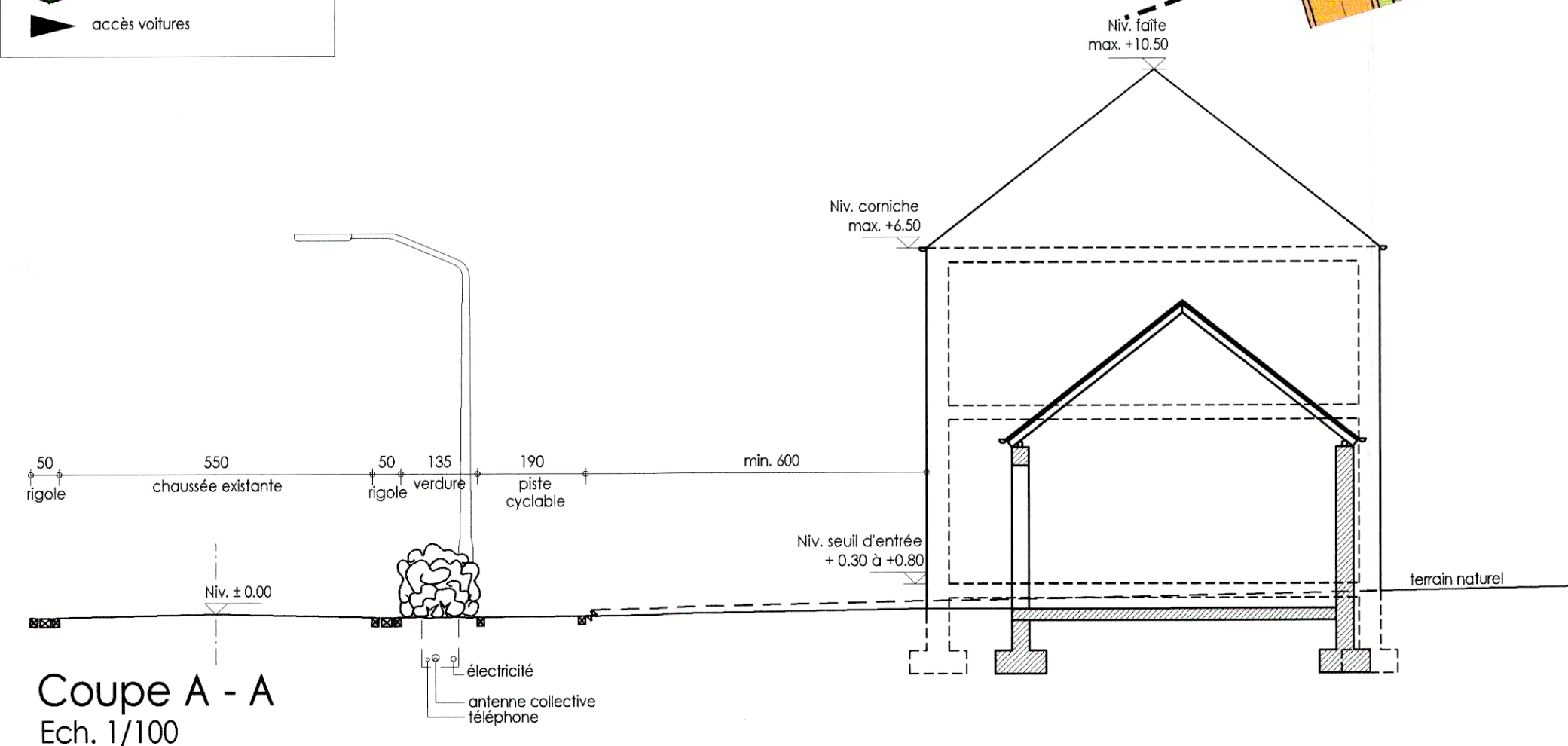
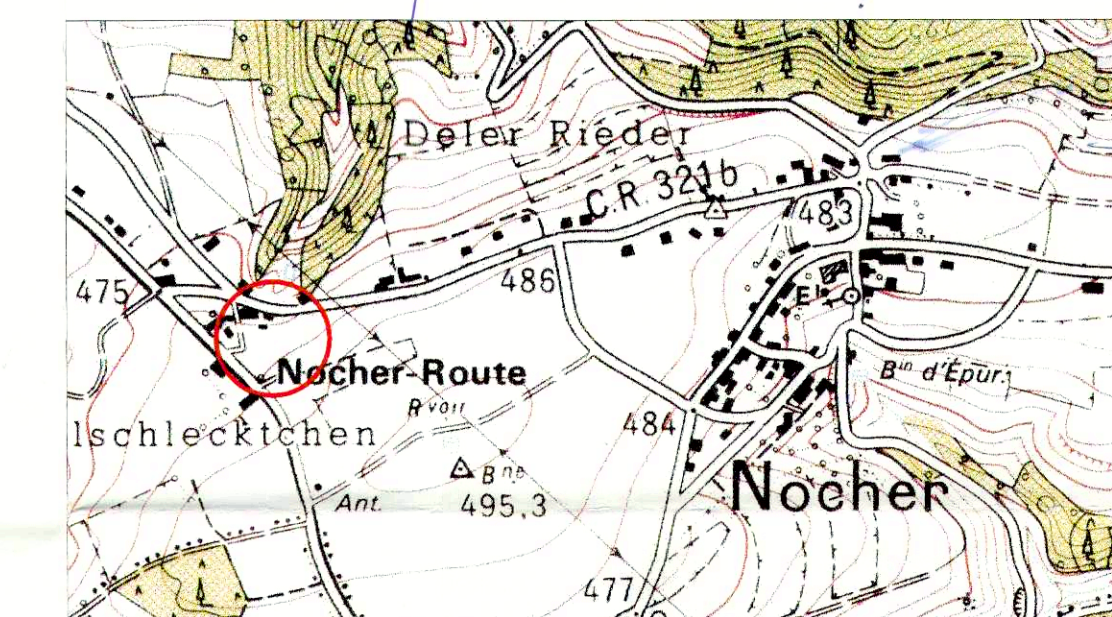

Plan de situation
Ech. 1/10 000

*REMARQUE:
Extrait de la circulaire du Ministère d'Intérieur n° 1644 du 11 mars 1994:
"Pour des lignes à haute tension de 65 kW, des distances de 20 m entre le centre du tracé de la ligne et la limite des propriétés sont suffisantes"

Les accès aux garages doivent tenir compte des impératifs de sécurité de la circulation publique. A cet effet, ils devront tenir compte des prescriptions de permissions de voirie requises par les Ponts & Chaussées (recul min. 6 m, pente max. 3%).

Règlement des bâtisses:
Dans le silence du présent projet d'aménagement particulier, le règlement communal sur les bâtisses est d'application. Pour de plus amples détails, il y a lieu de se référer au règlement en question.

Les surfaces exactes seront déterminées par un mesurage cadastral.

BUREAU D'ETUDES
E. RAUSCH s.à.r.l.
Ingénieurs - conseils
1, rue Kinnikshaff L-8838 WAHL

| | | | | |
|---|-----------------------------|-------------------|---|------------------|
| | | | Ingenieurs - conseils 1, rue Kinnikshaff L-8838 WAHL | <i>E. Rausch</i> |
| | | | 27.9.00 | |
| | | | | |
| | | | | |
| REV. | DATE | DESCRIPTION | | |
| <p>M. et Mme Théo Schroeder-Heiles Maison n° 70 L-9674 Nocher-Route</p> | | | | |
| <p>Plan d'aménagement particulier "Welschheidchen" à Nocher-Route</p> | | | | |
| Date: 25.09.00 | Dressé: MS | Plan n° 547-60-01 | | |
| Ech. 1/500; 1/100 1/2 500; 1/10 000 | Signature: <i>E. Rausch</i> | | | |
| <p>Bureau d'études E. RAUSCH s.à r.l. * Ingenieurs-Conseils 1, Rue Kinnikshaff L-8838 Wahl / Tél: 88.80.08 / Fax: 83.83.37 / E-mail: berlux @ pt.lu</p> | | | | |