

[illegible]

Plan de situation du terrain naturel et projeté. Le plan illustre la configuration du terrain avec les dimensions et les limites. Les dimensions indiquées sont : 2,04 (largeur du trottoir), 3,13 (largeur de la parcelle naturelle), 12,00 (largeur de la construction), 11,11 (largeur du jardin), et 17,83 (largeur du jardin (LOT 5)). Les limites sont marquées par des lignes pointillées : limite P.A.P. (Plan d'Aménagement de Parcelle), limite parcelle, et limite P.A.P. (Plan d'Aménagement de Parcelle). Le terrain naturel est représenté par une zone hachurée à gauche, et le terrain projeté est représenté par une zone hachurée à droite. Le plan inclut également des dimensions pour la construction (12,00) et le jardin (11,11 et 17,83). Des annotations indiquent des angles de 30° et 45° pour la construction. Le plan est daté du 02/02/2023.

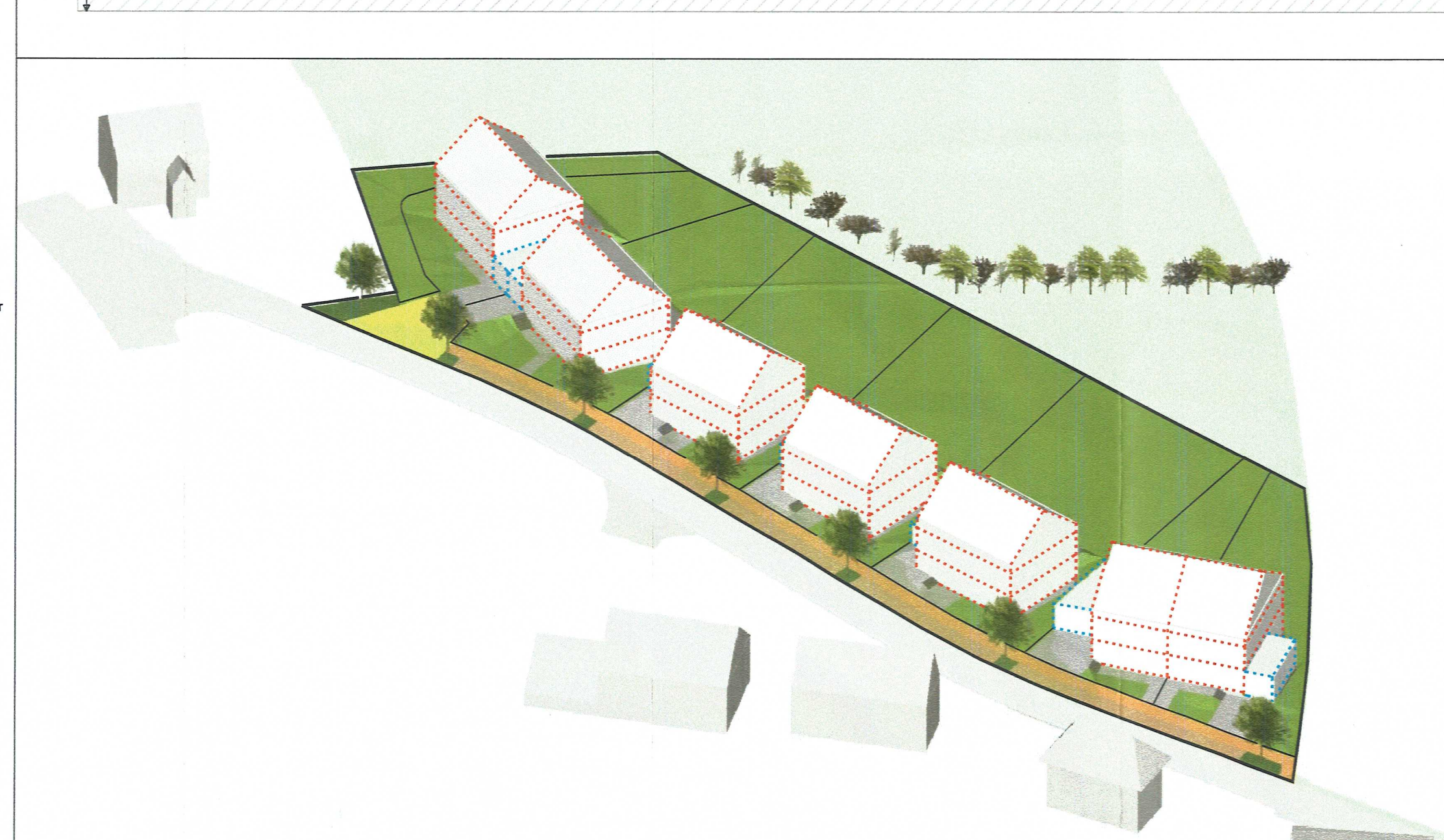

LOT 1			5.80 ares		
–	170	–	–	450	
220	1-mj	–	1-u		
Q	max 40*	ho 6.50	–	+1S	
LOT 3			6.76 ares		
–	170	–	–	450	
225	1-mj	–	1-u		
Q	max 40*	ho 6.50	–	+1S	
LOT 5			7.55 ares		
–	170	–	–	450	
240	1-mj	–	1-u		
Q	max 40*	ho 6.50	–	+1S	
LOT 7			4.20 ares		
–	126	–	–	400	
200	1-mj	–	1-u		
Q	max 40*	ho 6.50	–	+1S	
LOT 2			6.33 ares		
–	170	–	–	450	
230	1-mj	–	1-u		
Q	max 40*	ho 6.50	–	+1S	
LOT 4			7.05 ares		
–	170	–	–	450	
225	1-mj	–	1-u		
Q	max 40*	ho 6.50	–	+1S	
LOT 6			3.80 ares		
–	114	–	–	400	
225	1-mj	–	1-u		
Q	max 40*	ho 6.50	–	+1S	
LOT 8			1.69 ares		
–	–	–	–	–	
–	–	–	–	–	
–	–	–	–	–	

Vu et approuvé par le Conseil communal
dans sa séance du 30 juin 2016

Saderuna
Milg

100

G:\ROUTER\121063 - P.A.P - \vm - Stainton\A Giesch\Plans\121063-1061.dwg					
p	PBU	21.12.2015	MUR	Mise à jour	
o	ERE	16.12.2015	MUR	Mise à jour	
n	ERE	03.12.2015	MUR	Mise à jour	
m	PBU	23.11.2015	MUR	Mise à jour	
l	PBU	06.11.2015	MUR	Mise à jour	
INDICE	DESSINE	DATE	CONTROLE	MODIFICATION	

M. OUVRAGE : Association Momentanée Um Séintchen

PROJET : P.A.P "Um Séintchen" à Greisch

OBJET : PLAN D'AMENAGEMENT PARTICULIER

--	--

BEST Bureau d'Etudes et de Services Techniques
2, rue des Sapins L-2513 Senningerberg
Tél. : 349090 Fax: 349433
INGENIEURS-CONSEILS
E-mail : best@best.lu

° DU PLAN :
121063-1-01p



Zeichenerklärung

- gepl. Regenwasserkanal (Beugebiet)
- gepl. Regenwassererschäse
- gepl. Schmutzwasserkanal
- vorr. Mischwasserkanal
- offener Graben
- Vorfluter
- Schachtnummer
- Deckeloberkante
- Schacht- bzw. Rohrsohle

221
00.05.16
S.M.B.

Die Rückstauhöhe der Kanalisation wird auf Straßenebene +10cm festgelegt.
Die Entwässerungsanlagen im Gebäude und auf dem Grundstück sind nach DIN EN 12056 bzw. DIN EN 752 auszuführen.
Drainagen müssen ausschließlich an den Regenwasserkanal angeschlossen werden.
Ist dies höhenmäßig nicht möglich sind Abdichtungsmaßnahmen nach DIN 18195 vorzusehen.

GESAMTÜBERSICHT 1/5:000

PROJEKT

Vu et approuvé par le Conseil communal dans sa séance du 30 juin 2016

[Signature]

[Signature]

INDICE	DESIGNE	DATE	CONTROLE	MODIFICATION
b	CPI	09.06.2015	SSC	Modification Auser/Regenwasserkanal
a	CPI	28.05.2015	SSC	Regenwasserkanal verschoben und Hausanschluss abgeändert

Association Momentanée "Um Seichen"
M. OUVREAGE : 1, rue Dicks
9161 - Ingeldorf

PROJET : P.A.P "Um Seichen" à Greisch

OBJET : Entwässerungskonzept

Destiné par : MOS
Date : 09.04.2015
Signature : *[Signature]*

Contrôlé par : SSC
Date : 09.04.2015
Signature : *[Signature]*

Responsable : MUR
Date : 09.04.2015
Signature : *[Signature]*

Echelle : 1 : 250; 1 : 500

BEST Bureau d'Etudes et de Services Techniques
2, rue des Sœurs L-2513 Senningerberg
Tél. : 349090 Fax: 349433
INGENIEURS-CONSILS E-mail : best@best.lu

N° DU PLAN : 121063-2/050b
VORENTWURF

TOUTES LES MESURES SONT A VERIFIER SUR PLACE PAR L'ENTREPRENEUR



Vu et approuvé par le Conseil communal
dans sa séance du 30 juin 2016

Handwritten signatures

Q:\ROUTE\121063 - P.A.P. 'Um Séintgen' à Greisch\Plans\121063-1-02.dwg

INDICE	DESSINE	DATE	CONTROLE	MODIFICATION

M. OUVRAGE : Association Momentanée Um Séintchen	Dessiné par : PBU Date : 12.02.2015	Signature : <i>Handwritten signature</i>
--	--	--

PROJET : P.A.P. "Um Séintchen" à Greisch	Contrôlé par : ERE Date : 10.02.2015	Signature : <i>Handwritten signature</i>
--	---	--

OBJET : PLAN PHOTOS	Responsable : MUR Date : 10.02.2015	Signature : <i>Handwritten signature</i>
---------------------	--	--

Echelle : 1 / 500

N° DU PLAN : 121063-1-02

TOUTES LES MESURES SONT A VERIFIER SUR PLACE PAR L'ENTREPRENEUR