© ORIGINE FOND DE PLAN : ADMINISTRATION DU CADASTRE ET DE LA TOPOGRAPHIE - TOUS DROITS RESERVES A L'ETAT DU GRAND-DUCHE DE LUXEMBOURG - COPIE ET REPRODUCTION INTERDITES - ORTHOPHOTOS 2012 (2010) | BASE TOPO/CARTOGRAPHIQUE DU LUXEMBOURG BD-L-TC 18378 (2008)

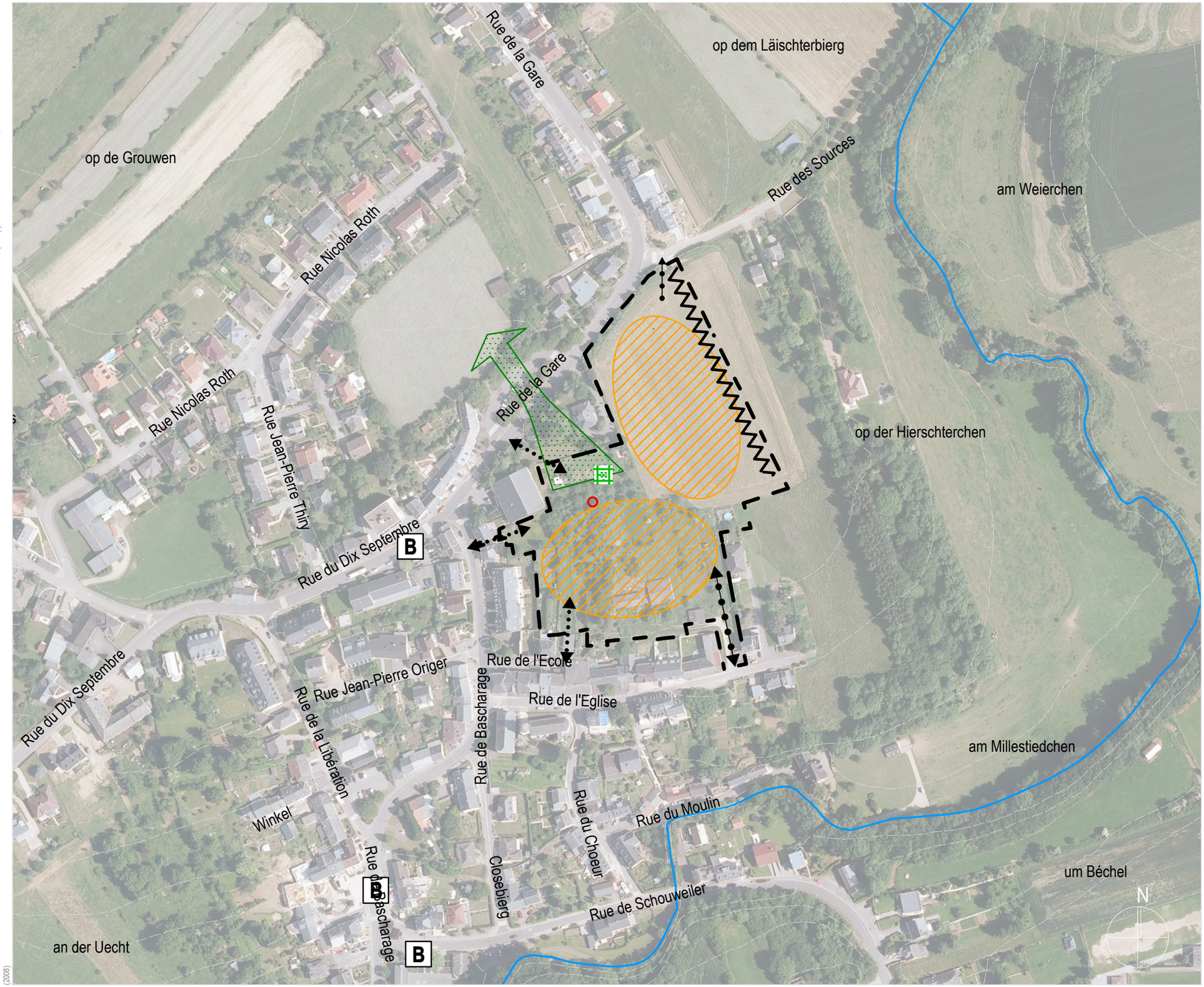

LEGENDE DU SCHEMA DIRECTEUR

délimitation du schéma directeur

courbes de niveaux du terrain existant (BD-L-TC)

Concept de développement urbain

Programmation urbaine / Répartition sommaire des densités

logement

commerce / services

artisanat / industrie

équipements publics / loisir / sport

faible *moyenne* *forte densité*

Espace public

espace minéral cerné / ouvert

espace vert cerné / ouvert

Centralité

Elément identitaire à préserver

Mesures d'intégration spécifiques

Séquences visuelles

axe visuel

seuil / entrée de quartier, de ville, de village

Concept de mobilité et concept d'infrastructures techniques

Connexions

réseau routier (interquartier, intraquartier, de desserte locale)

mobilité douce (interquartier, intraquartier)

zone résidentielle / zone de rencontre

chemin de fer

Aire de stationnement

parking couvert / souterrain

P Pp parking public / privé

B G **Transport en commun** (arrêt d'autobus / gare et arrêt ferroviaire)

Infrastructures techniques existantes

axe principal pour l'écoulement et la rétention des eaux pluviales

axe principal du canal pour eaux usées

Concept de mise en valeur des paysages et des espaces verts intra-urbains

coulée verte

biotopes à préserver

Eléments complémentaires

cours d'eau (BD-L-TC)

mobilité douce à caractère vert (trame verte)

zone de désserte et nombre de connexions possibles

Les textes marqués en gris correspondent aux éléments de la légende unique qui ne sont pas utilisés dans la présente partie graphique.

Les contraintes indiquées dans les parties écrite et graphique des schémas directeurs de la commune de Käerjeng sont, sans reconnaissance préjudiciable, soumises à vérification par tout intervenant.

INDICE A: ADAPTATIONS SELON AVIS COMMISSION D'AMÉNAGEMENT DU 27.01.2014 ET RÉCLAMATIONS

COMMUNE DE KÄERJENG - ETUDE PREPARATOIRE

0 100 200 m

M 1 : 2500

SCHEMA DIRECTEUR - OP DER HIERSCHTERCHEN - LOCALITE DE HAUTCHARAGE

DEWEY MULLER ARCHITECTES ET URBANISTES | FÖRDER LANDSCHAFTSARCHITEKTEN
ISABELLE VAN DRIESSCHE URBANISTES ET ARCHITECTES | ECAU - ETUDES ET CONSEIL EN AMENAGEMENT ET URBANISME

DATE	N° PROJET	N° PLAN	INDICE
27.04.2015	1207	EP4-SD-HC-02	a