

COUPE LOT 2 ECH 1/100

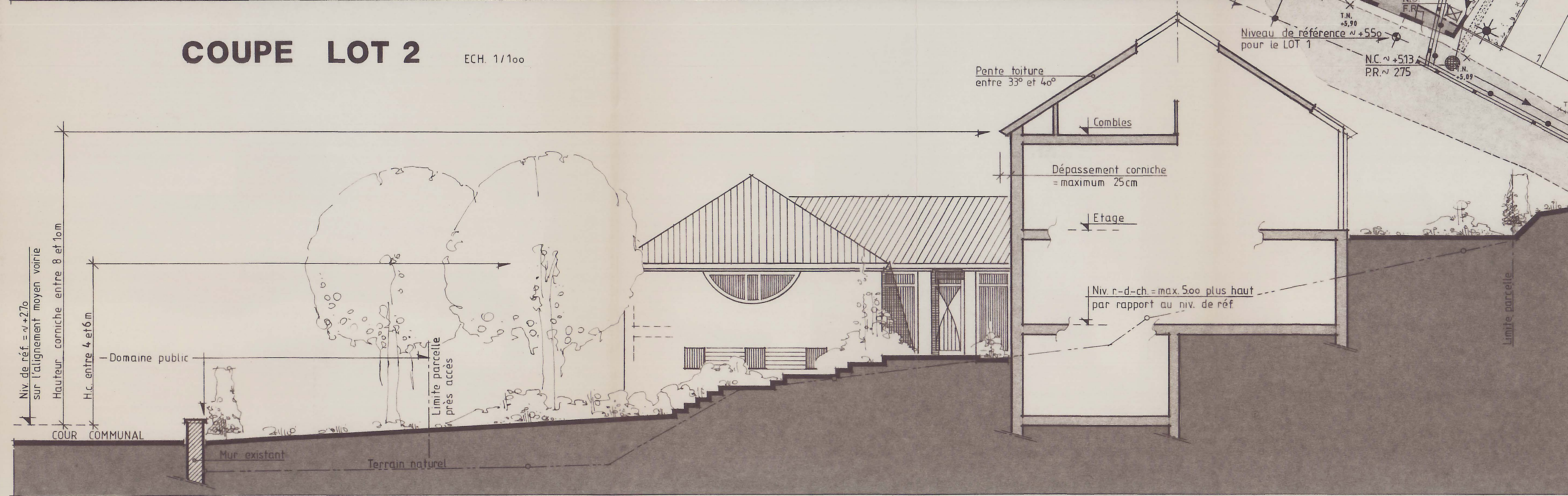

COUPE LOT 3 ECH 1/100

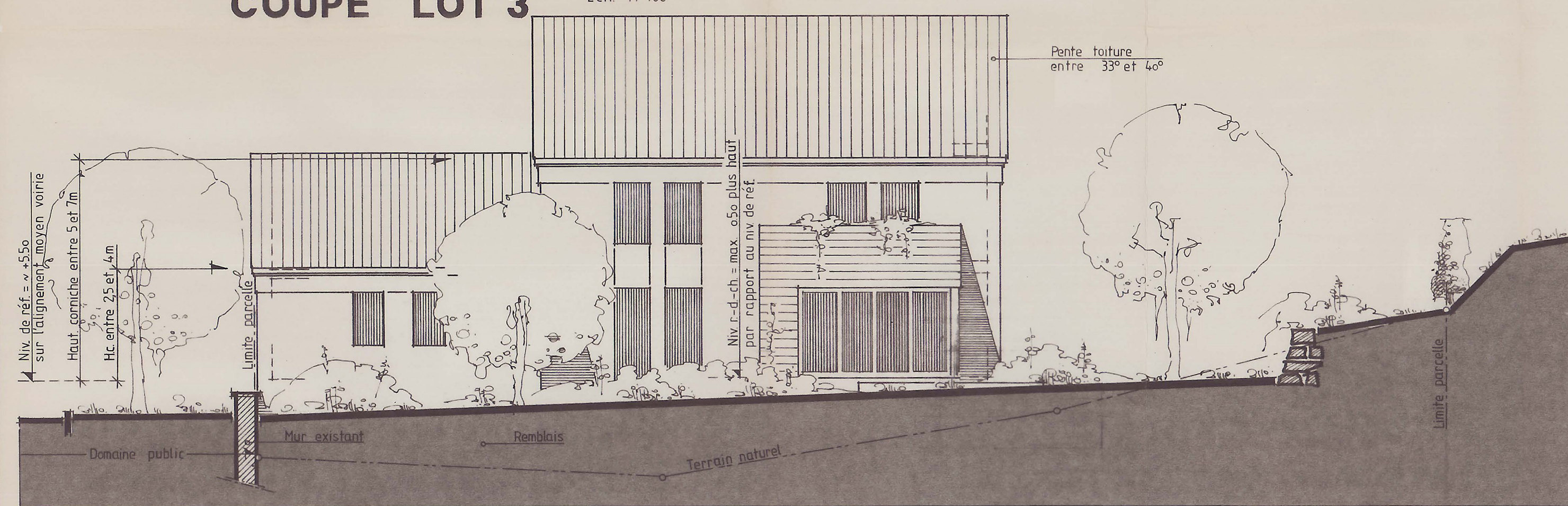

COUPE LOT 1 ECH 1/100

LEGENDE - PLAN

	Limite de propriété
	Périmètre du lotissement
	Limite des parcelles à l'intérieur du lotissement
	Limite extrême des constructions
	Surface bâissable
	Surface bâissable dépendance
	Surface à céder à la commune
T.N.	Terrain Naturel
N.C.	Niveau Couvert
P.R.	Profondeur Regard
	Accès principaux aux parcelles

	Haies vives et arbres à conserver
	Exemple de construction
	Raccordement privé
	Regard égout projeté
	Regard égout existant
	Raccordement au réseau d'égout
	Réseau d'égout existant
	Raccordement au réseau d'eau
	Réseau d'eau existant
	Raccordement au réseau électrique P.T.T. et antenne
	Réseau électrique et P.T.T. existant
	Eclairage public projeté
	Eclairage public existant



PLAN TOPOGRAPHIQUE éch. 1/20000

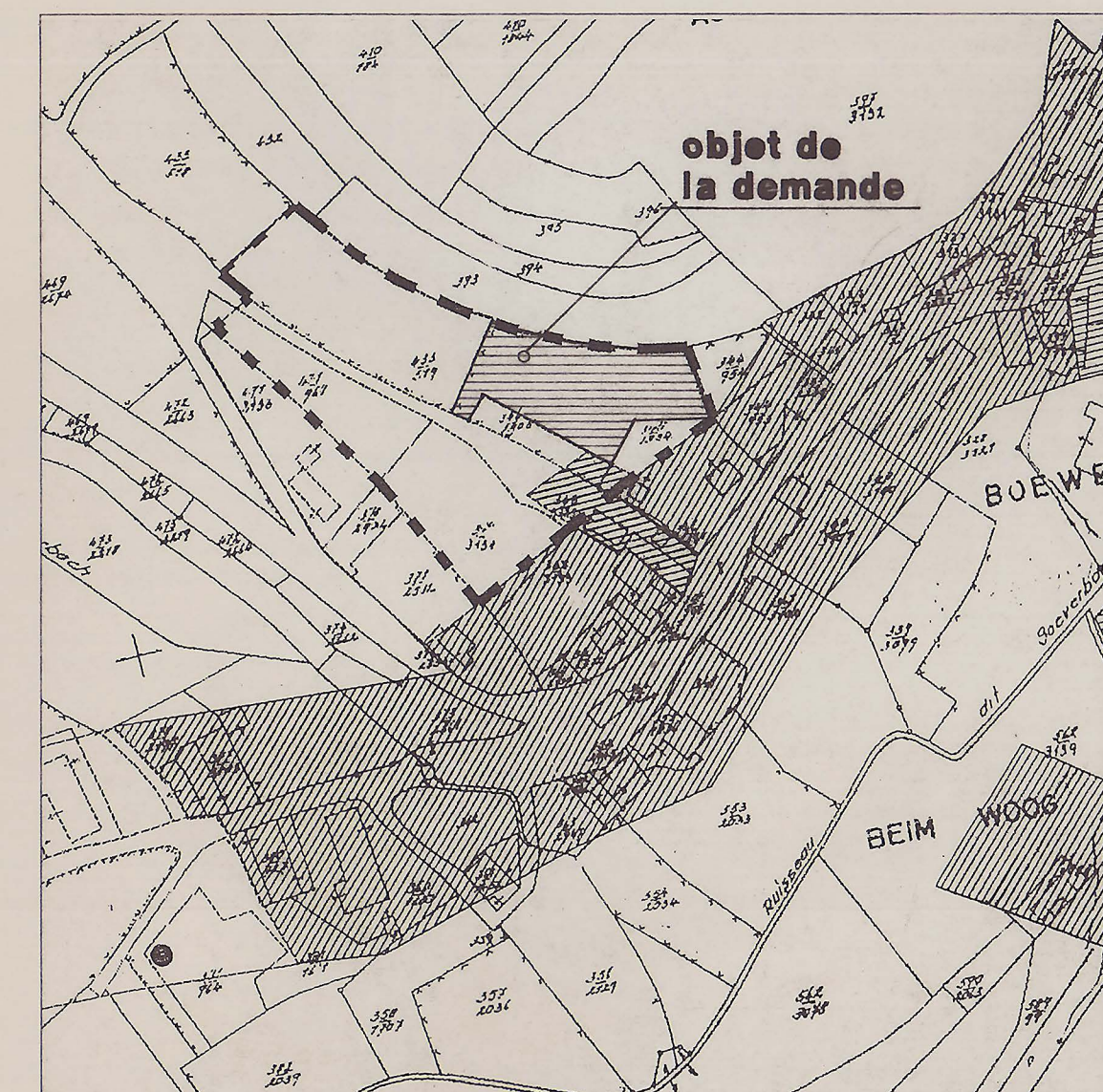

PLAN D'AMENAGEMENT éch. 1/2500

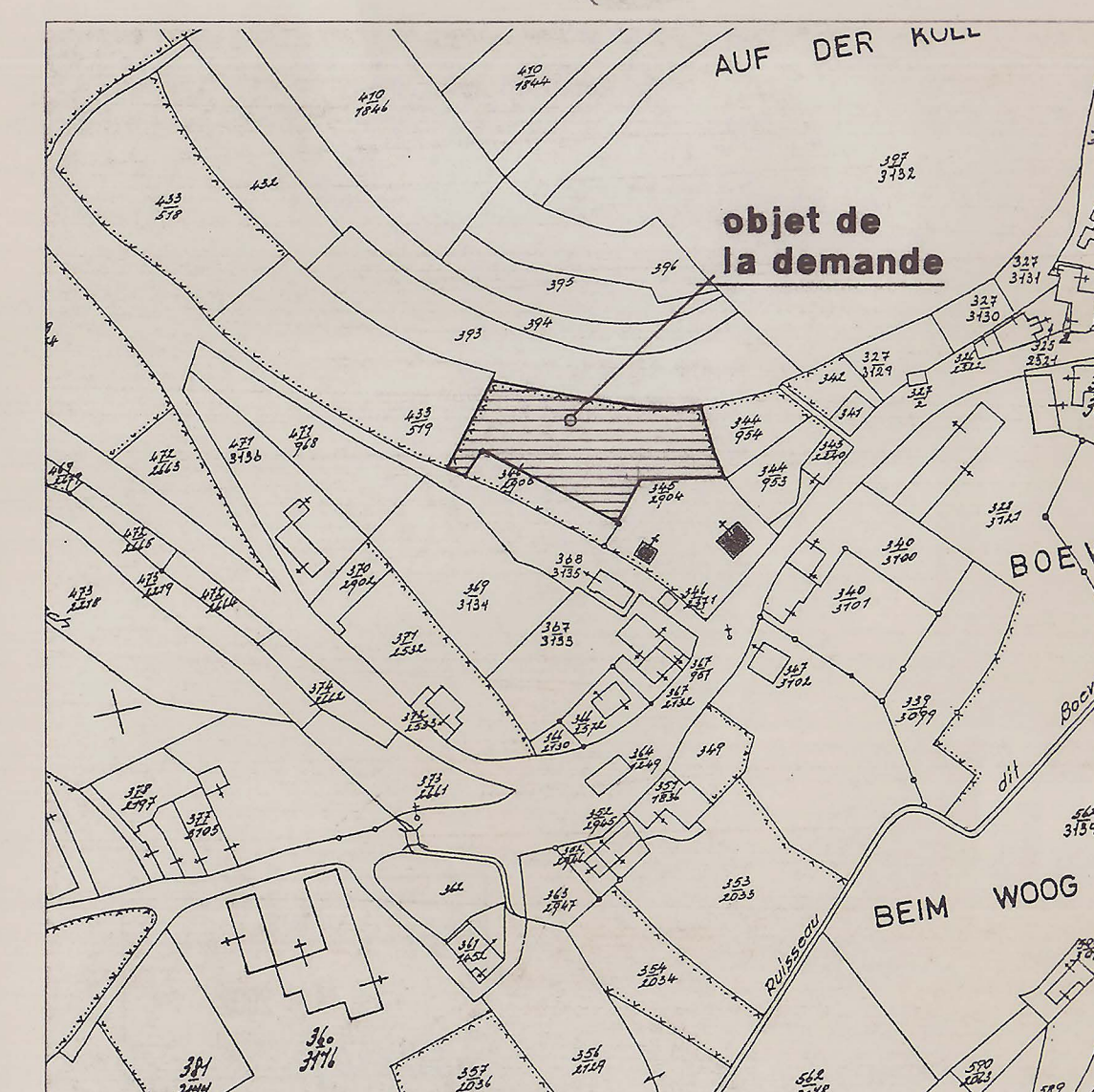

PLAN CADASTRAL éch. 1/2500

PHOTO 1

PHOTO 2

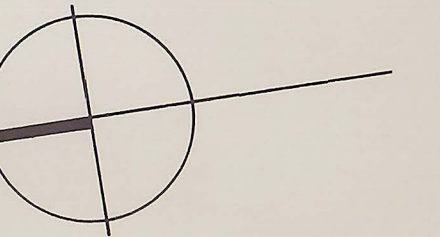

Réf. : N° 13653/286
Le présent document fait partie de l'avis de la Commission d'Aménagement, émis dans sa séance du 24/04/02

B	24/05/02	r.c.	mise à jour
A	23/04/02		mise à jour
INDICE	DATE		MODIFICATIONS

- Chaque nouvelle révision annule et remplace tous les plans précédents.
- Les notes présent sur le dessin.
- Ce plan ne peut être transmis à un tiers sans l'autorisation de l'auteur.

SIGNATURES
LE MAÎTRE DE L'OUVRAGE
Vu et approuvé
L'ARCHITECTE

SITUATION DE L'OUVRAGE
Commune : Lac de la Haute-Sûre
Situation : Lieu-dit "Auf der Koll" à BAVIGNE
Cadastre : section ME de BAVIGNE n° 345/2904

MAÎTRE DE L'OUVRAGE
Meur et Mme Jos NICKS - MATHEU
28, DIERFSTROOS
L-9635 BAVIGNE

OUVRAGE
Lotissement à BAVIGNE 3 LOTS

OBJET
Règlement particulier (partie graphique)

Le PÉRISTYLE Atelier d'architecture s.à.r.l.
B. VERMEULEN
R. CLEES
L-9030 ETTLEBRUCK 75, avenue Salentiny
BP 232 L-9003 ETTLEBRUCK
Tél : 81 15 76 Fax : 81 16 05
Echelle 1/200 et 1/100
Date 24 mai 2002
Plan N° L-0102-01
Indice B