

COUPE: A

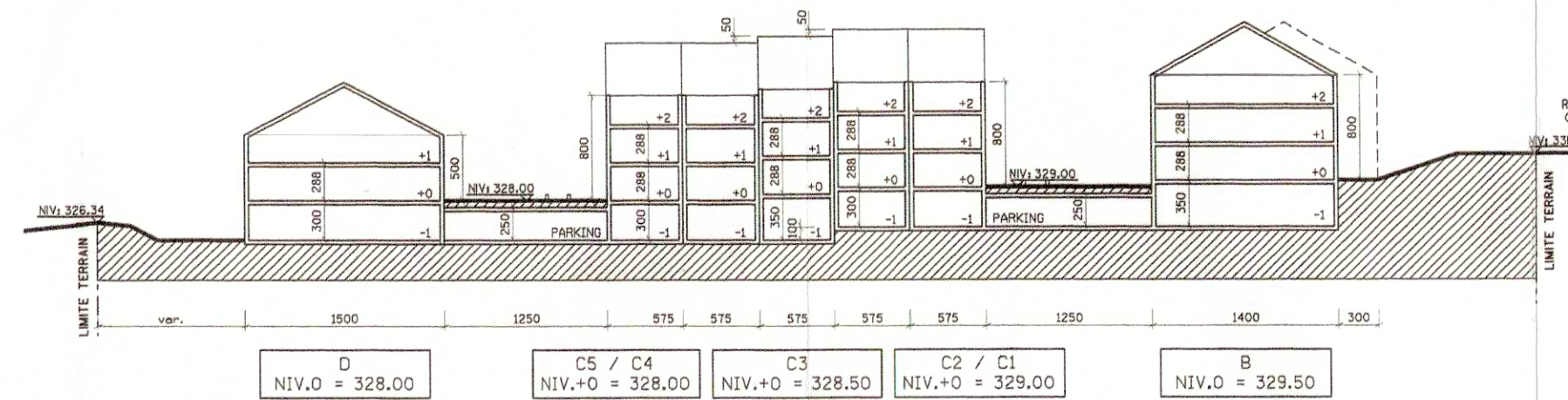

COUPE: B

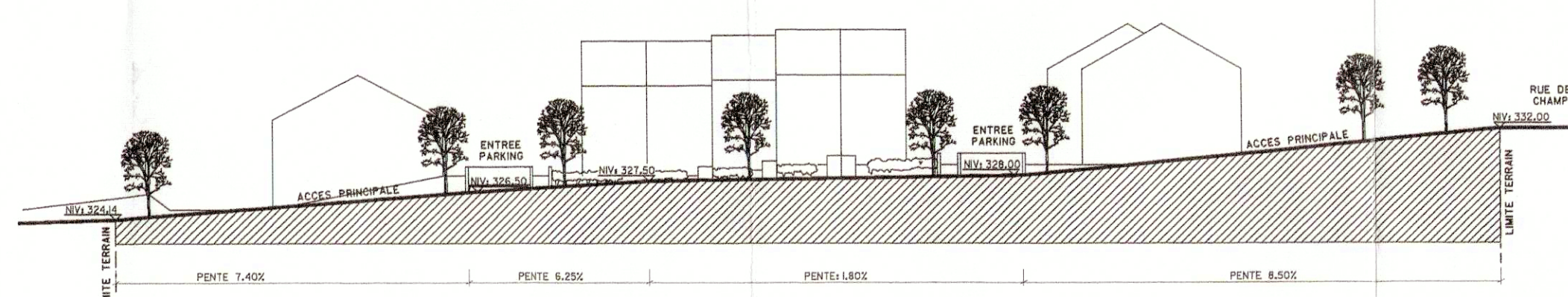

COUPE: C

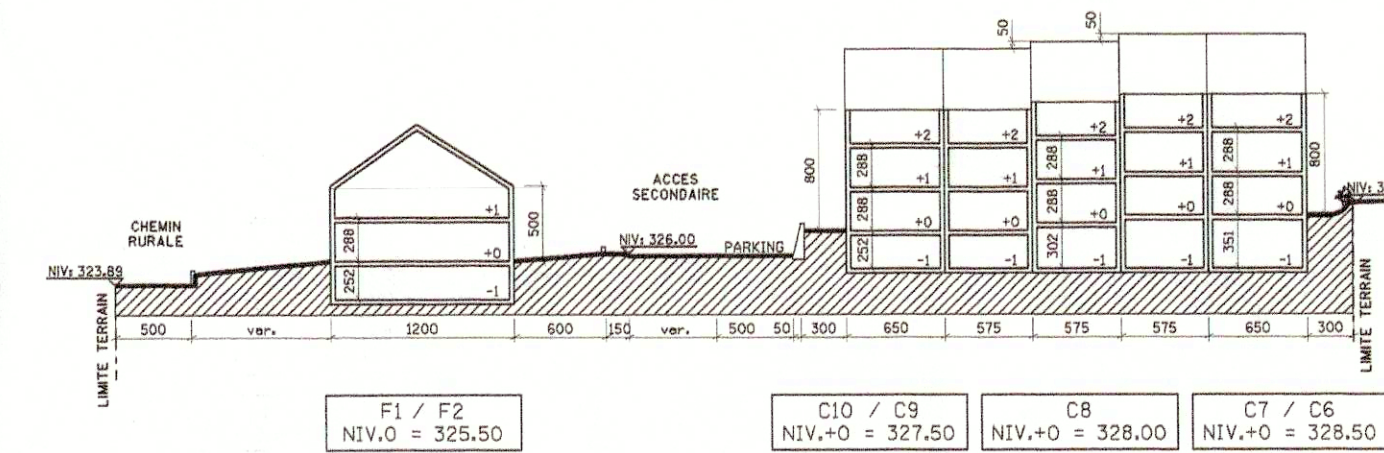

COUPE: D

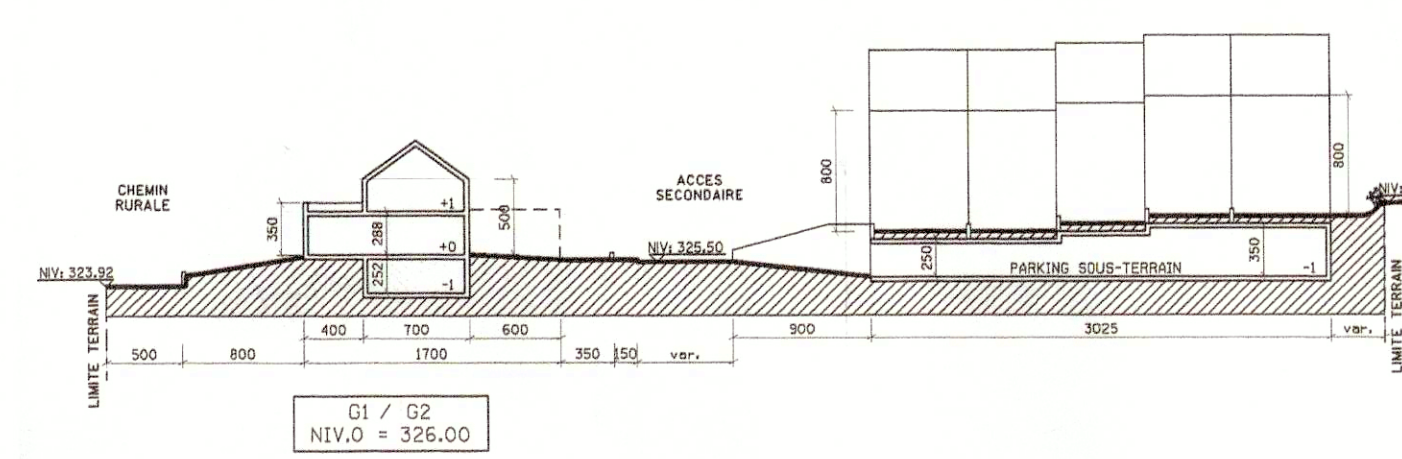

COUPE: E

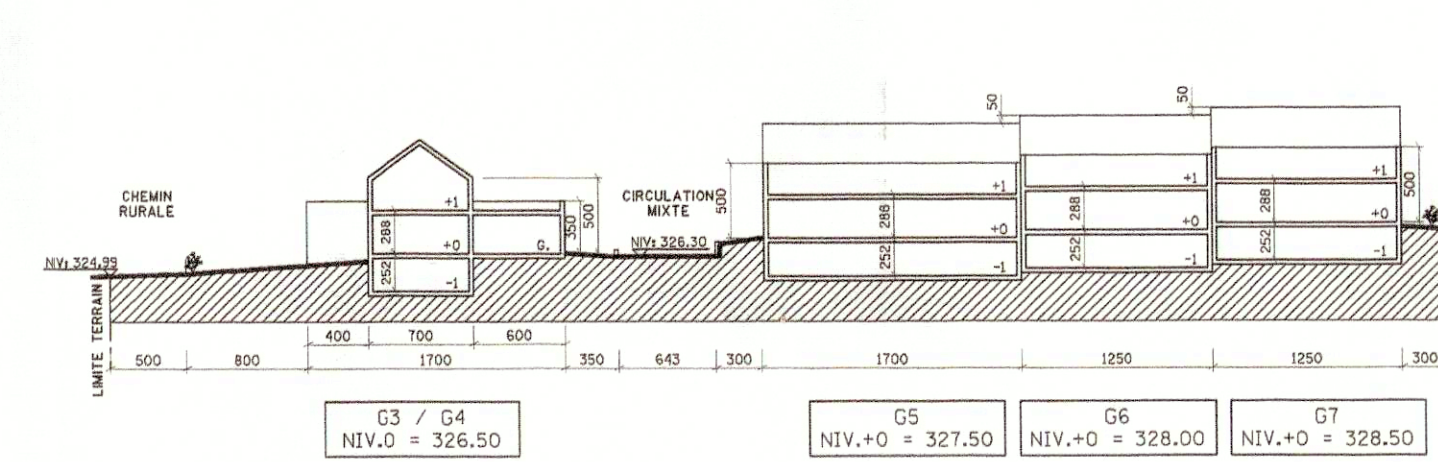

COUPE: F

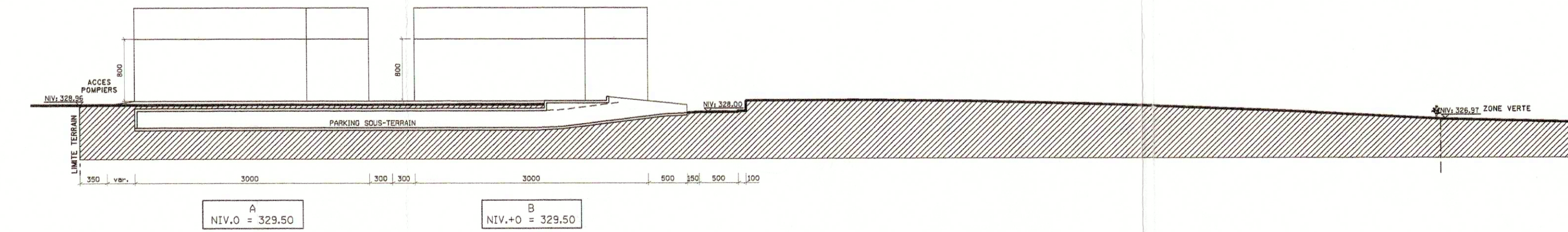

COUPE: G

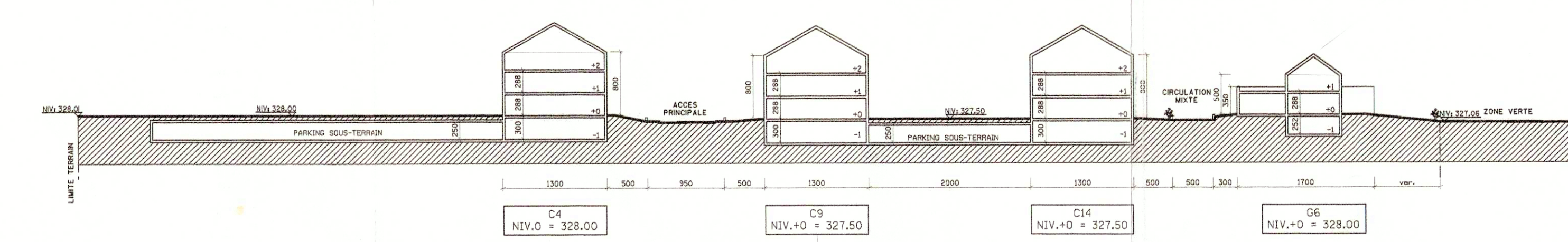

COUPE: H

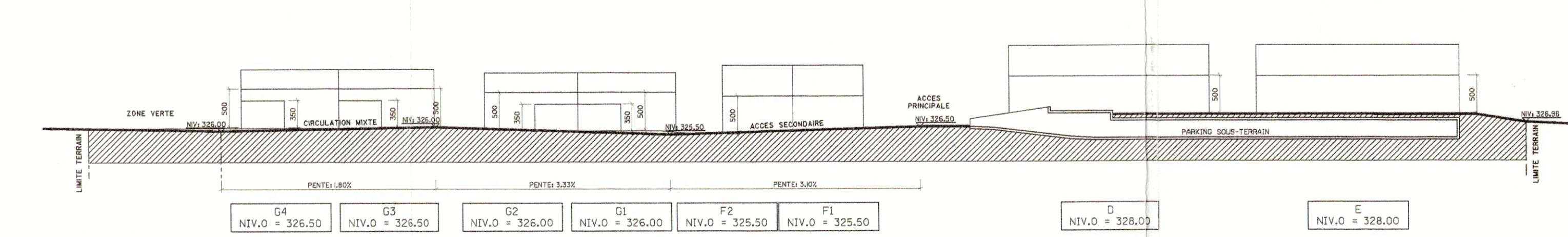

COUPE: I

Ref. : N° 13512/12C
Le présent document fait partie de l'avis
de la Commission d'Aménagement, émis
dans sa séance du 11 Mars 2002

J. J. J.
HALSDORF

Référence: ASSI-42C
Le présent document appartient
à ma décision de ce jour.
Luxembourg, le 12 Mars 2005
Le Ministre de l'Intérieur
et de l'Aménagement du Territoire,
Jean-Marie HALSDORF



PLAN DU SOUS-SOL



PLAN MASSE

LEGENDE

	LIMITE P.A.P.
	VOIE EXISTANTE
	VOIE PROJETEE
	TROTTOIR
	CIRCULATION MIXTE
	CHEMIN RURAL
	ZONE VERTE
	ZONE RECREATIVE ET DE VERDURE EN COPROPRIÉTÉ
	PIETONNIER EN COPROPRIÉTÉ

COPIE

PLAN D'AMENAGEMENT PARTICULIER
'RUE DES CHAMPS'
LEUDELANGE

COMET S. A.

80, ROUTE DE LUXEMBOURG - L-3360 LEUDELANGE

ATELIER D'ARCHITECTURE ET D'URBANISME
THEO WORRE - JO SCHILTZ
ARCHITECTES ASSOCIÉS

21, AVENUE MONTELEY - L-1011 LUXEMBOURG - TEL : 46 18 41 - FAX : 46 33 71 - 800 00 00 00

PLAN DE SITUATION, SOUS-SOL
ET COUPES

DATE	PROJET	ÉCHELLE	TYPE	FEUILLE
11.02.02	01-23-RIP	1:500	P.A.P.	1