

LEGENDES

[illegible]

LEGENDE COMPLEMENTAIRE

- Linéas mai de surface construite des constructions pépérales
- ■ ■ ■ ■ Plais 1
- Plan Directeur
- Messures du 04/07/08
- 200 Coles eapitum autorisés
- 4,50 Coles eapitum autorisés
- * Livrés supérieurs et coterés
- Nouveaux cotés et fets et délinés selon le règlement de base de la commune de March.

Surfaces PAP avant modification lot 2:

Partie 1:
Surface totale --> ± 219 a 09 ca
Surface privée --> ± 159 a 38 ca
Surface théorique à céder --> 25 % (± 54 a 77ca)
Surface à céder --> $\pm 27,28$ % (± 59 a 71 ca)

Surfaces PAP après modification lot 2:

Partie 1:
Surface totale --> ± 220 a 42 ca
Surface privée --> ± 160 a 71 ca
Surface théorique à céder --> 25% (± 55 a 10ca)
Surface à céder --> $\pm 27,09$ (± 59 a 71 ca) *

* Selon l'article 34 de la loi modifiée du 19 juillet 2004 concernant l'aménagement communal et le développement urbain, le propriétaire est indemnisé lorsque la surface à céder dépasse le quart. Mais il a été convenu par l'article 11 de la convention du 9 mai 2006 entre le collège échevinal et le lotisseur, que le lotisseur s'engageait à céder gratuitement l'infrastructure publique, et cet article reste inchangé.

Etant donné que le présent projet ne change en rien le projet d'exécution des infrastructures publiques et que l'aménagement des surfaces publiques ne modifie pas la surface à céder, il n'y a pas lieu d'établir une nouvelle convention entre le lotisseur et la commune.

Cadre réservé à l'administration

Référence: <u>15 787 / 45 C</u>	Référence: <u>15 787 / 45 C</u>
Le présent document fait l'objet de l'avis du Ministre de l'Intérieur et de l'Aménagement du Territoire.	Le présent document appartient à ma discussion de ce jour. Luxembourg, le 02/10/2008 Le Ministre de l'Intérieur et de l'Aménagement du Territoire.
émis le: <u>22.09.2008</u>	<u>Joan-Marie HALSDORF</u>

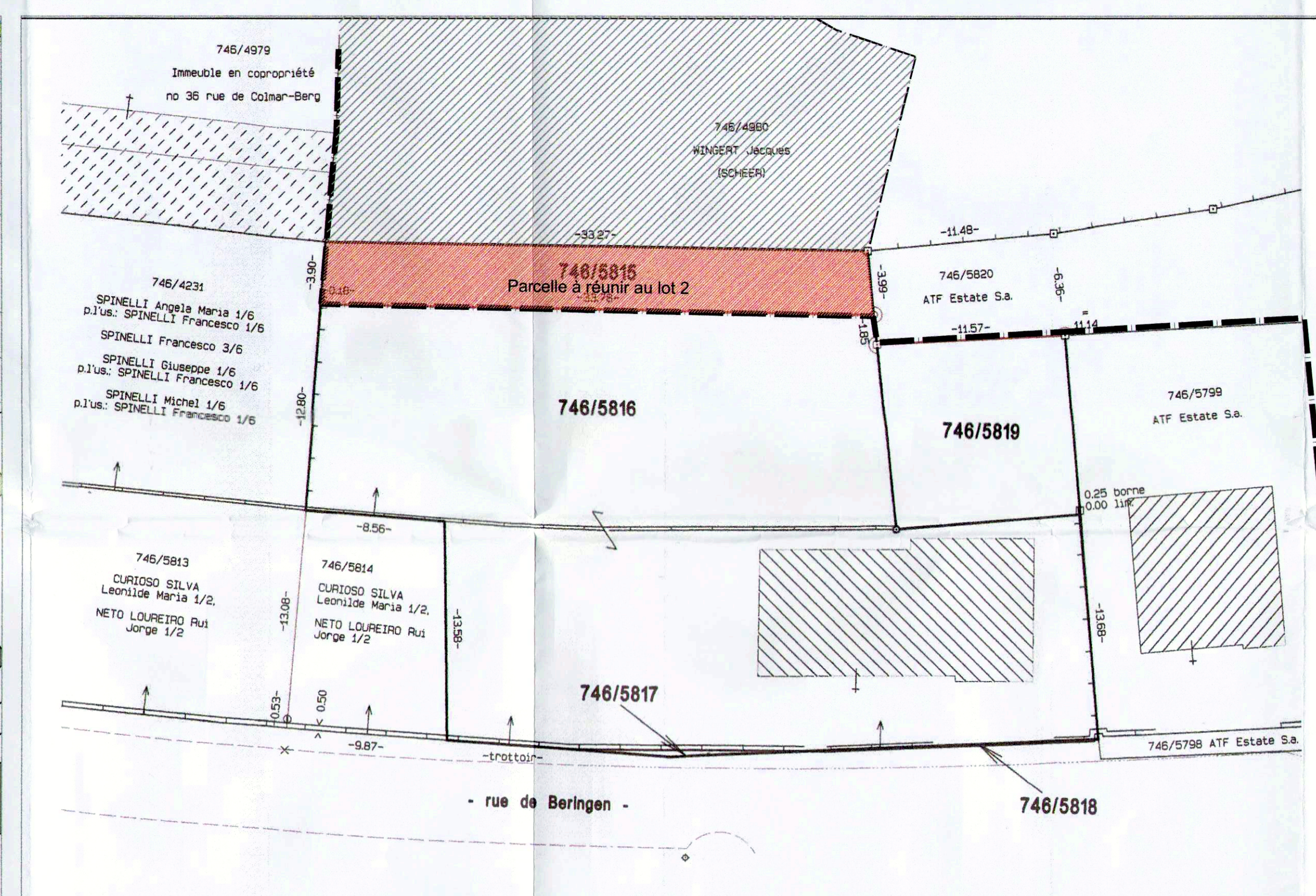
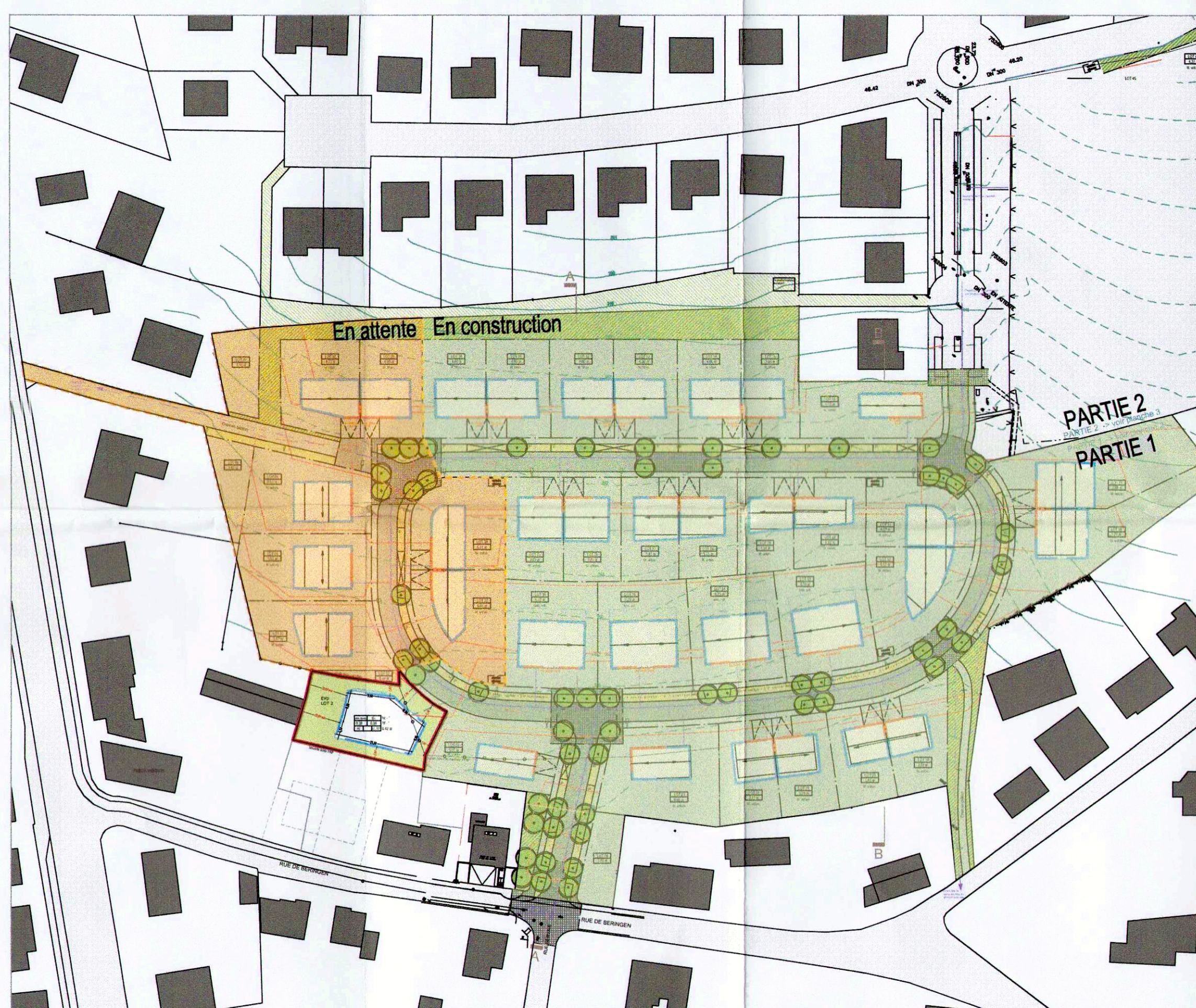

ADMINISTRATION DU CADASTRE ET DE LA TOPOGRAPHIE
Grand-Duché de Luxembourg

N° Mesure	N° Affaire	Commune de	Section
1917	0164464	MERSCH	O 4 MERSCH
		Echelle: 1/250	
		Lévé par: Y. M.	
		Dessiné par: Ch. K.	
		Lieu et date: Mersch, le 4 juillet 2006	
			Signature : 
L'ingénieur: Gilbert BARZEN, Géomètre Officiel			

LEGENDE DES PARCELLES			
Commune : MERSCH		Section: O de MERSCH	
Nouvelle(s) parcelle(s)			
Numéro	Nature	Occupation	Cote/usage ha s ca
746/5815	place		00 01 32
746/5816	place (occupée)	bâtiment à habitation	00 10 12
746/5817	chemin communal		00 03 03
746/5818	place		00 00 01
746/5819	place		00 01 30

Numéro	Lieu-dit	Provenance des parcelles
746/5813	RUE DE BERGINEN	PARTIE 746/5348
746/5814	RUE DE BERGINEN	PARTIE 746/5348
746/5815	RUE DE BERGINEN	PARTIE 746/5346
746/5816	RUE DE BERGINEN	PARTIE 746/5346
746/5817	RUE DE BERGINEN	PARTIE 746/5346
746/5818	RUE DE BERGINEN	SANS NUMERO CADASTRAL
746/5819	RUE DE BERGINEN	PARTIE 746/5802
		LOT 746/5802

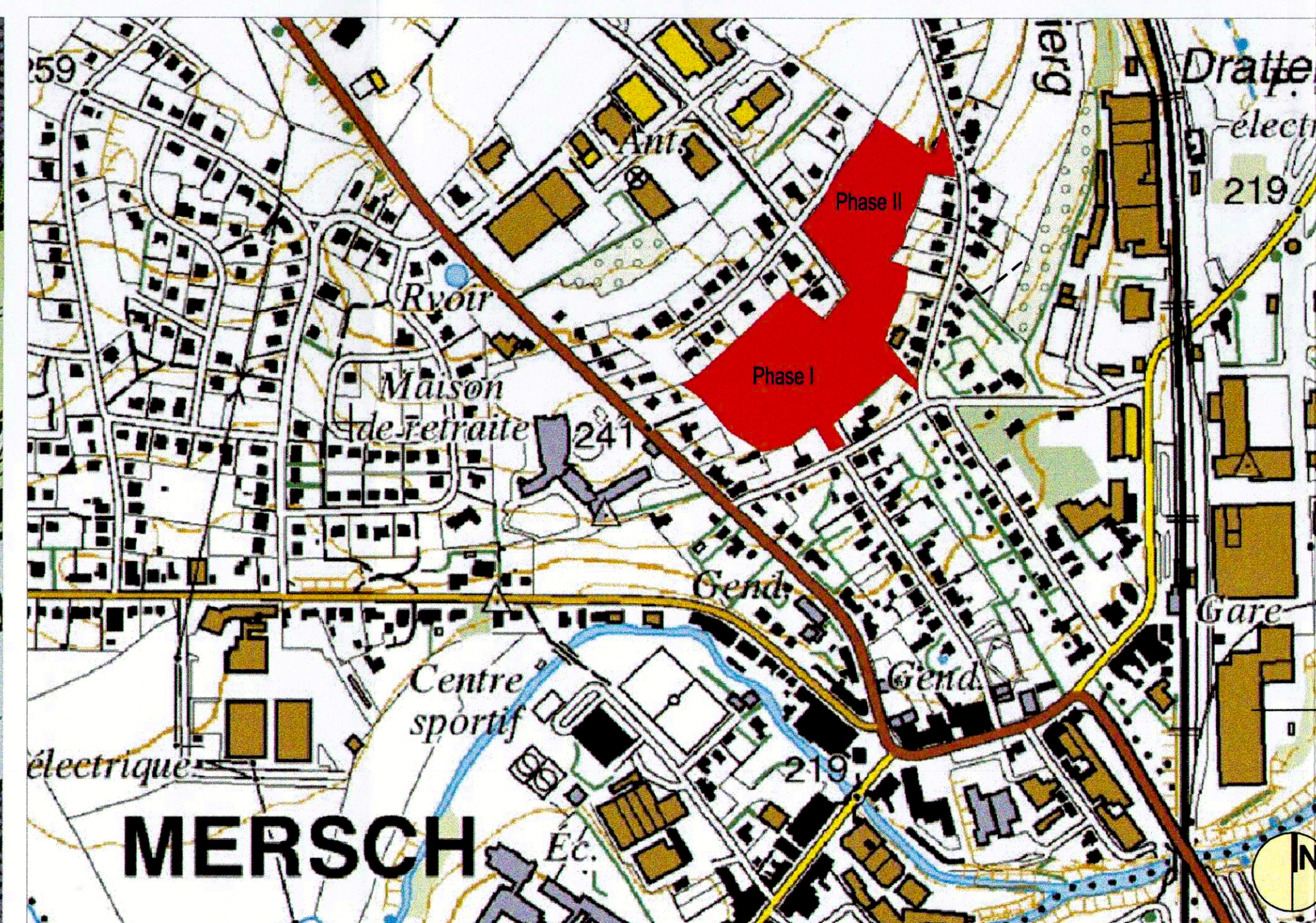

DOCUMENT		OBJET
Echelle	1/250; 1/1000	<p>PAP</p> <p>LOTISSEMENT "Mierscherbier A MERSCH</p> <p>COUSSEUR: 109001</p>
Plan N°	109001-300	
Dessin	CGI	
Contrôle	AGE	
Date	18-04-08	

PARTIE GRAPHIQUE PAP; relotissement en vue de
l'agrandissement de la parcelle n°2

MODIFICATIONS			
OBJET	INDICE	DATE	DESS
Modification suite à la séance du 21 avril 2008 de la commune de Mersch	a	17/06/08	CG

TOUTES SURFACES SONT APPROXIMATIVES, LES NIVEAUX VRD SONT DONNES A TITRE INDICATIF