



- 1 ZONES**
- PARCELLES PRIVEES
 - VOIRIE PROJETEE
 - TROTTOIRS ET CHEMINS PUBLICS DE LIAISON
 - PARKINGS
 - PAVEMENT - TRAITEMENT DES CARREFOURS
 - AMENAGEMENT MINERAL
 - AMENAGEMENT VEGETAL
- 2 LIMITES**
- LIMITES LOTS
 - LIMITES CADASTRALES EXISTANTES
 - LIMITES PAP (PARTIE 1 + PARTIE 2)
 - LIMITE PAG
- 3 COURBES DE NIVEAU**
- COURBES DE NIVEAU INITIALES
 - COURBES DE NIVEAU MANTENUES
 - COURBES DE NIVEAU MODIFIEES
- 4 EQUIPEMENTS**
- LAMPADAIRES
 - POSSIBILITE DE PARKING SUR DOMAINE PUBLIC
 - NIVEAUX EN COORDONNEES NATIONALES
 - ARBRES (OBLIGATOIRES)

Reference: MERSCH/145C
Le présent document appartient à la décision de la commune du 03.08.06 Luxembourg, le 03.08.06
La Ville de Luxembourg et de l'Arrondissement du Territoire

PARTIE 1	
SURFACE PAP	219.09 ar
SURFACE PARCELLES	159.38 ar
SURFACE A CEDER	59.71 ar
	soit 27.28 %
PARTIE 1 - propriété Elcheroth	
SURFACE PAP	23.86 ar
SURFACE PARCELLES	17.68 ar
SURFACE A CEDER	5.98 ar
	soit 25.27 %
PARTIE 2	
SURFACE PAP	130.88 ar
SURFACE PARCELLES	98.00 ar
SURFACE A CEDER	32.88 ar
	soit 25.12 %

MAITRE DE L'OUVRAGE : FISCHEBACH & AREND

PROJET : LOTISSEMENT 'MIERSCHERBERG' MERSCH

FICHER : W:\Dossier\BESCHMONBONIGERT-MERSCH-PAP-01-G-14\Bentis 2006-08-04-déclaration ministérielle\14-PAP-2006-08-04-Compo.dwg

ECHELLE : 1 / 250 e	DESINE : pn	CONTROLE : G	DATE : 04-08-2006
---------------------	-------------	--------------	-------------------

OBJET : COMPOSITION

PLAN D'AMENAGEMENT PARTICULIER APPROBATION MINISTERIELLE

1

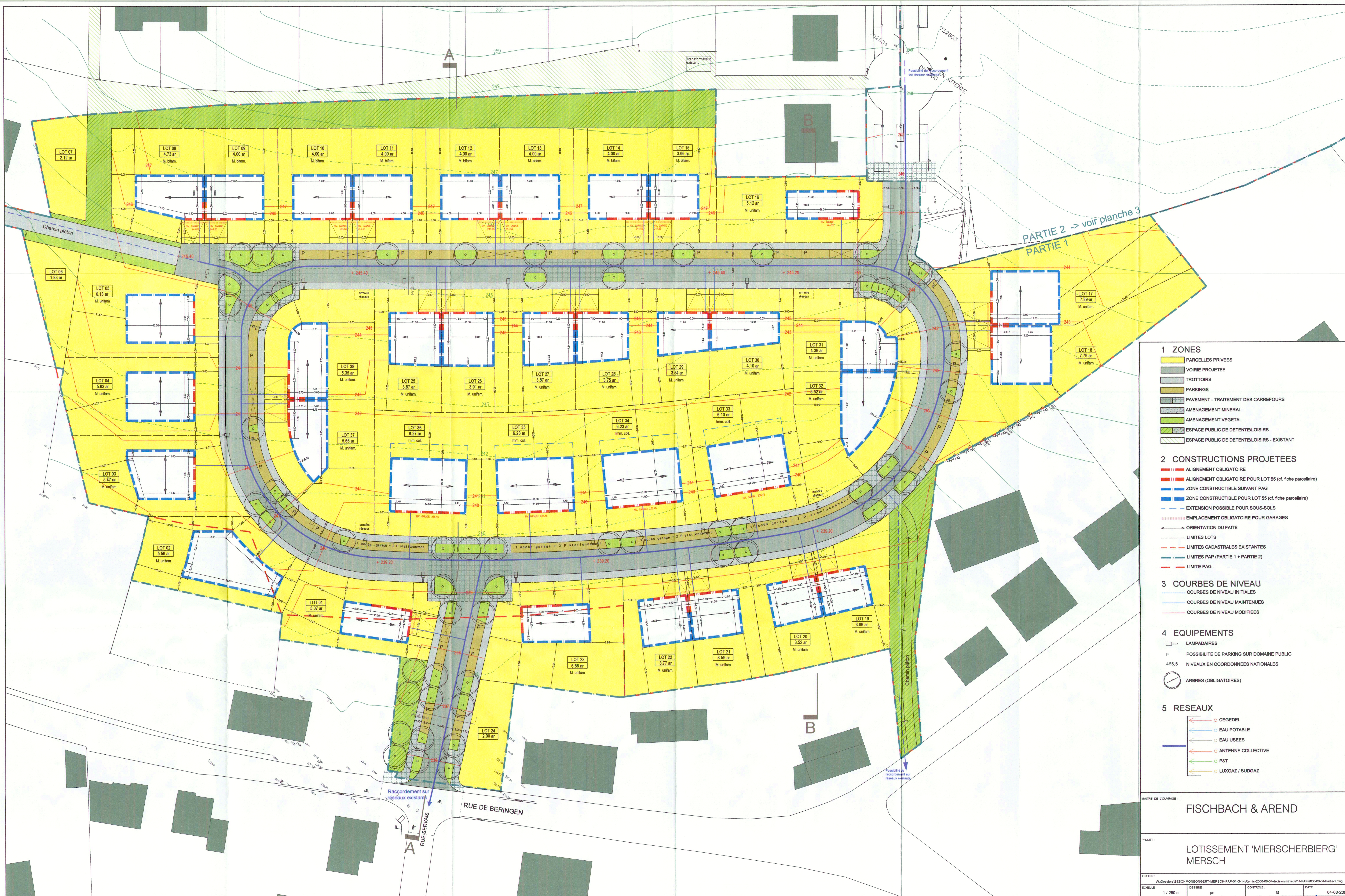

- 1 ZONES**
- PARCELLES PRIVEES
 - VOIRIE PROJETEE
 - TROTTOIRS
 - PARKINGS
 - PAVEMENT - TRAITEMENT DES CARREFOURS
 - AMENAGEMENT MINERAL
 - AMENAGEMENT VEGETAL
 - ESPACE PUBLIC DE DETENTELOISIRS
 - ESPACE PUBLIC DE DETENTELOISIRS - EXISTANT
- 2 CONSTRUCTIONS PROJETEES**
- ALIGNEMENT OBLIGATOIRE
 - ALIGNEMENT OBLIGATOIRE POUR LOT 55 (cf. fiche parcellaire)
 - ZONE CONSTRUCTIBLE SUIVANT PAG
 - ZONE CONSTRUCTIBLE POUR LOT 55 (cf. fiche parcellaire)
 - EXTENSION POSSIBLE POUR SOUS-SOLS
 - EMPLACEMENT OBLIGATOIRE POUR GARAGES
 - ORIENTATION DU FAITE
 - LIMITES LOTS
 - LIMITES CADASTRALES EXISTANTES
 - LIMITES PAP (PARTIE 1 + PARTIE 2)
 - LIMITE PAG
- 3 COURBES DE NIVEAU**
- COURBES DE NIVEAU INITIALES
 - COURBES DE NIVEAU MAINTENUES
 - COURBES DE NIVEAU MODIFIEES
- 4 EQUIPEMENTS**
- LAMPADAIRES
 - POSSIBILITE DE PARKING SUR DOMAINE PUBLIC
 - NIVEAUX EN COORDONNEES NATIONALES
 - ARBRES (OBLIGATOIRES)
- 5 RESEAUX**
- CEGEDEL
 - EAU POTABLE
 - EAU USEES
 - ANTENNE COLLECTIVE
 - P&T
 - LUXGAZ / SUDGAZ

MATRE DE L'OUVRAGE:
FISCHBACH & AREND

PROJET:
LOTISSEMENT 'MIERSCHERBERG' MERSCH

FIGIER:
W:\Dossier\BESCHMONBORGERT-MERSCH-PAP-01-14\Remise-2006-08-04-decision-ministere\14-PAP-2006-08-04-Partie-1.dwg

ECHELLE: 1 / 250 e

DESINE: pn

CONTROLE: G

DATE: 04-08-2006



Gabarit suivant
PAP antérieur
voté le 24 Avril 1991

- 1 ZONES**
- PARCELLES PRIVEES
 - VOIRIE PROJETEE
 - TROTTOIRS
 - PARKINGS
 - PAVEMENT - TRAITEMENT DES CARREFOURS
 - AMENAGEMENT MINERAL
 - AMENAGEMENT VEGETAL
 - ESPACE PUBLIC DE DETENTE/LOISIRS
 - ESPACE PUBLIC DE DETENTE/LOISIRS - EXISTANT
- 2 CONSTRUCTIONS PROJETEES**
- ALIGNEMENT OBLIGATOIRE
 - ALIGNEMENT OBLIGATOIRE POUR LOT 55 (cf. fiche parcellaire)
 - ZONE CONSTRUCTIBLE SUIVANT PAG
 - ZONE CONSTRUCTIBLE POUR LOT 55 (cf. fiche parcellaire)
 - EXTENSION POSSIBLE POUR SOUS-SOLS
 - EMPLACEMENT OBLIGATOIRE POUR GARAGES
 - ORIENTATION DU FAITE
 - LIMITES LOTS
 - LIMITES CADASTRALES EXISTANTES
 - LIMITES PAP (PARTIE 1 + PARTIE 2)
 - LIMITE PAG
- 3 COURBES DE NIVEAU**
- COURBES DE NIVEAU INITIALES
 - COURBES DE NIVEAU MAINTENUES
 - COURBES DE NIVEAU MODIFIEES
- 4 EQUIPEMENTS**
- LAMPADAIRES
 - POSSIBILITE DE PARKING SUR DOMAINE PUBLIC
 - NIVEAUX EN COORDONNEES NATIONALES
 - ARBRES (OBLIGATOIRES)
- 5 RESEAUX**
- CEGEDEL
 - EAU POTABLE
 - EAU USEES
 - ANTENNE COLLECTIVE
 - P&T
 - LUXGAZ / SUDGAZ

Reference: **ANEST 145C**
La présente document appartient
à la division **des sols**, du **03.08.06**
Luxembourg, le **08.05.06**
Le Ministre de l'Intérieur
et de l'Aménagement du Territoire,
Jean-Marie HALSDORF

MATRE DE L'OUVRAGE:
FISCHBACH & AREND

PROJET:
**LOTISSEMENT 'MIERSCHERBERG'
MERSCH**

POCHER:
W:\Dokum\BESCHMONBOHERT-MERSCH-PAP-01-G-14\Remis-2006-08-04-decision-ministre\14-PAP-2006-08-04-Parte-2.dwg

ECHELLE: 1/250 e

DESINE: pn

CONTROLE: G

DATE: 04-08-2006

A

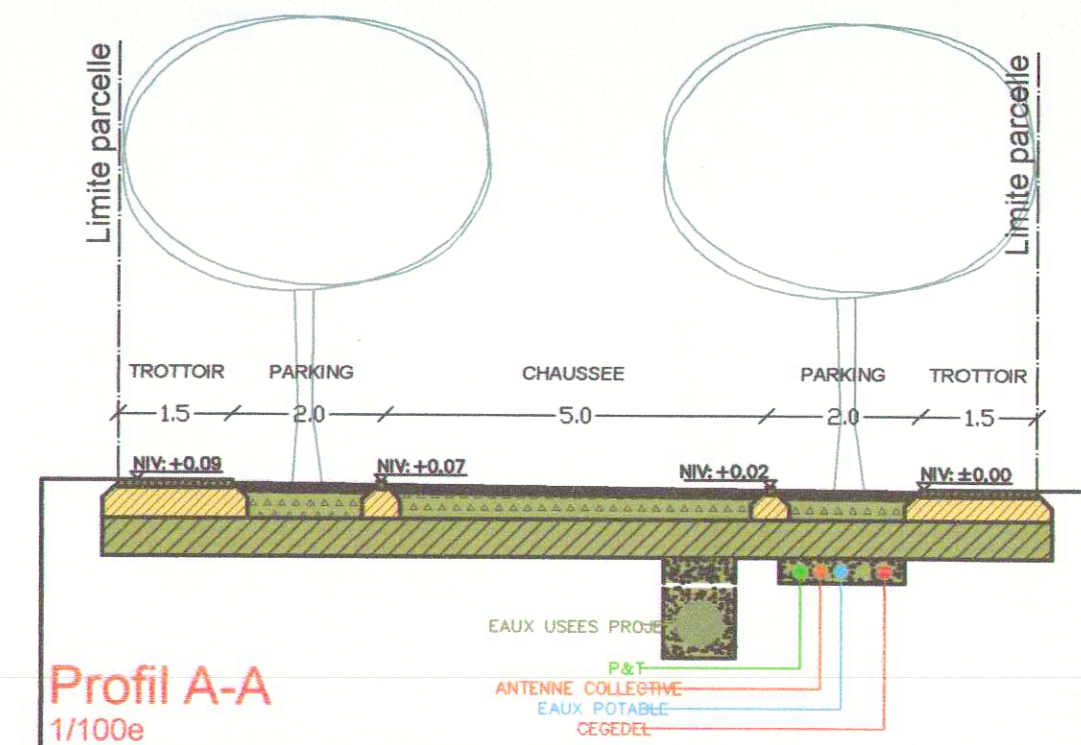
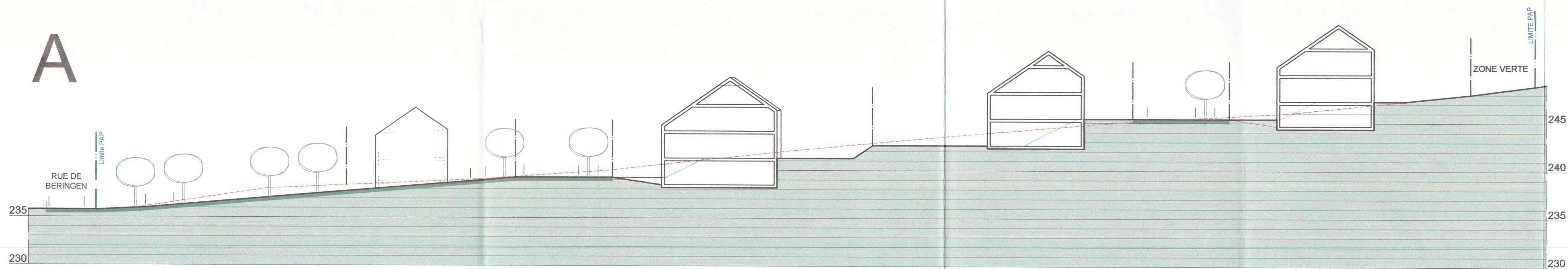

B

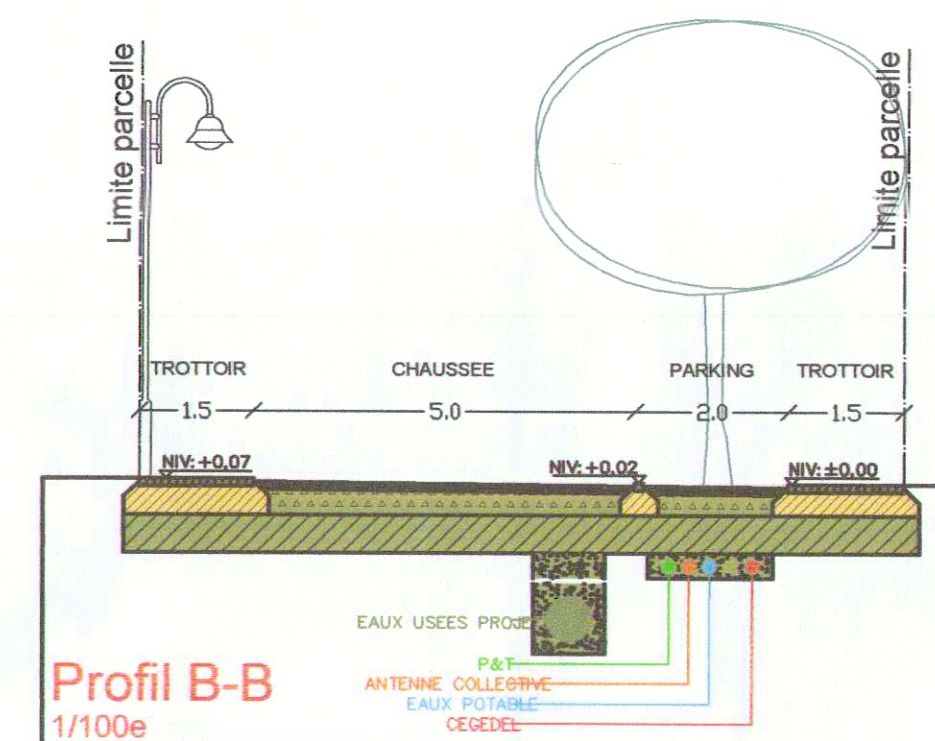
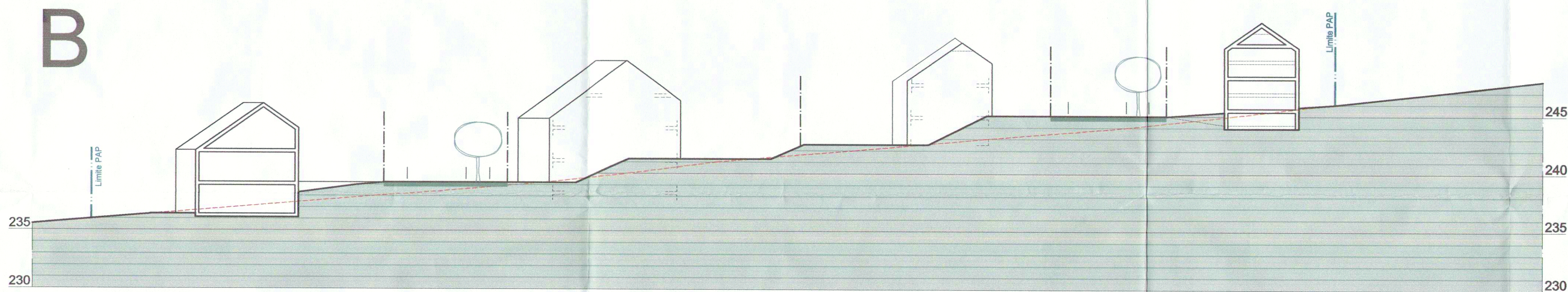

C

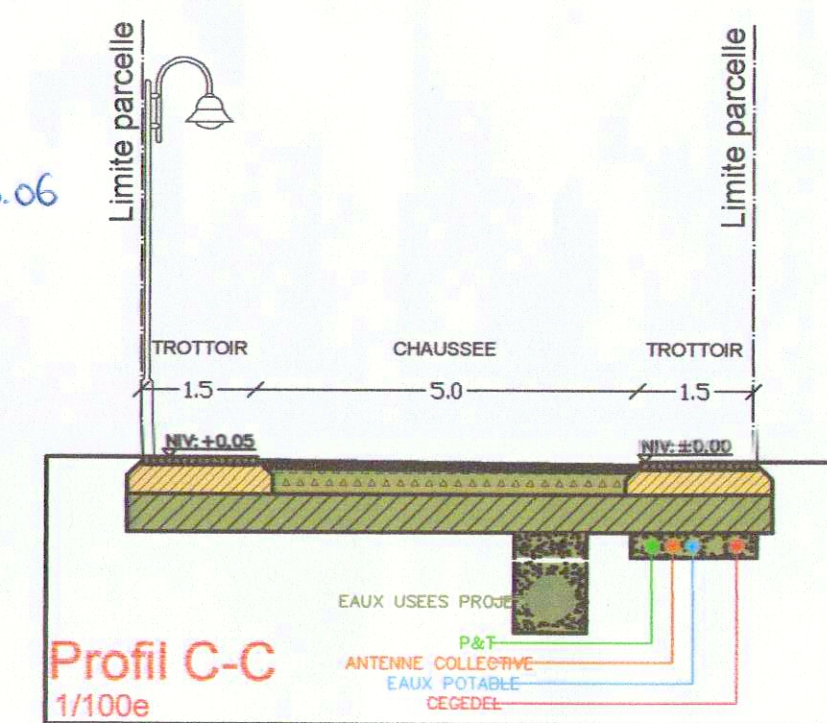
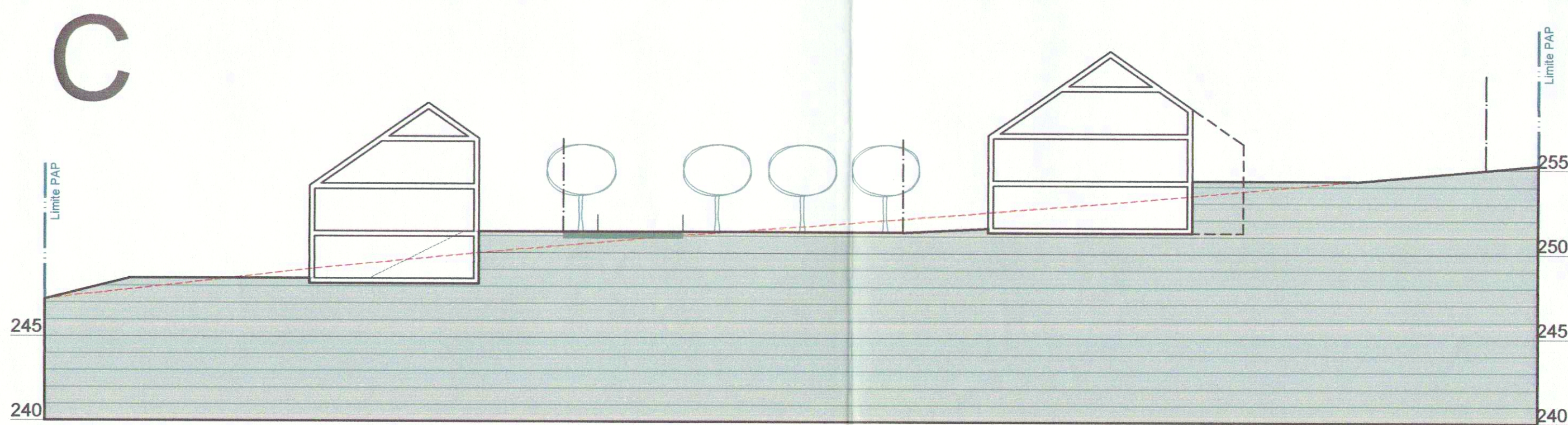

Références: A4707/145C
Le présent document appartient
à ma décision de ce jour du 03.08.06
Luxembourg, le 08.08.06
Le Ministre de l'Intérieur
et de l'Aménagement du Territoire,
Jean-Marie HALSDORF

MAÎTRE DE L'OUVRAGE :			
FISCHBACH & AREND			
PROJET :			
LOTISSEMENT 'MIERSCHERBERG' MERSCH			
FICHIER			
W:\Dossiers\BESCHMONBONGERT-MERSCH-PAP-01-G-14\Remie-2006-08-04-décision ministre\14-PROFILS-2006-08-04.dwg			
ECHELLE :	DESSINE :	CONTROLE :	DATE :
1 / 250e + 1/100e	pn	G	04-08-2006

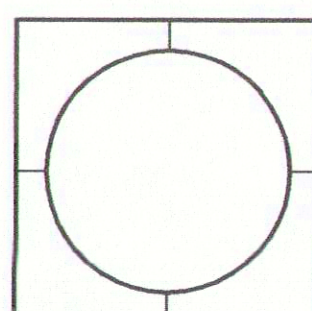

LOTISSEMENT 'MIERSCHERBERG'

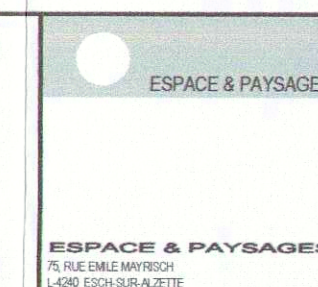

OBJET :

PROFILS

PLAN D'AMENAGEMENT PARTICULIER
APPROBATION MINISTERIELLE

4

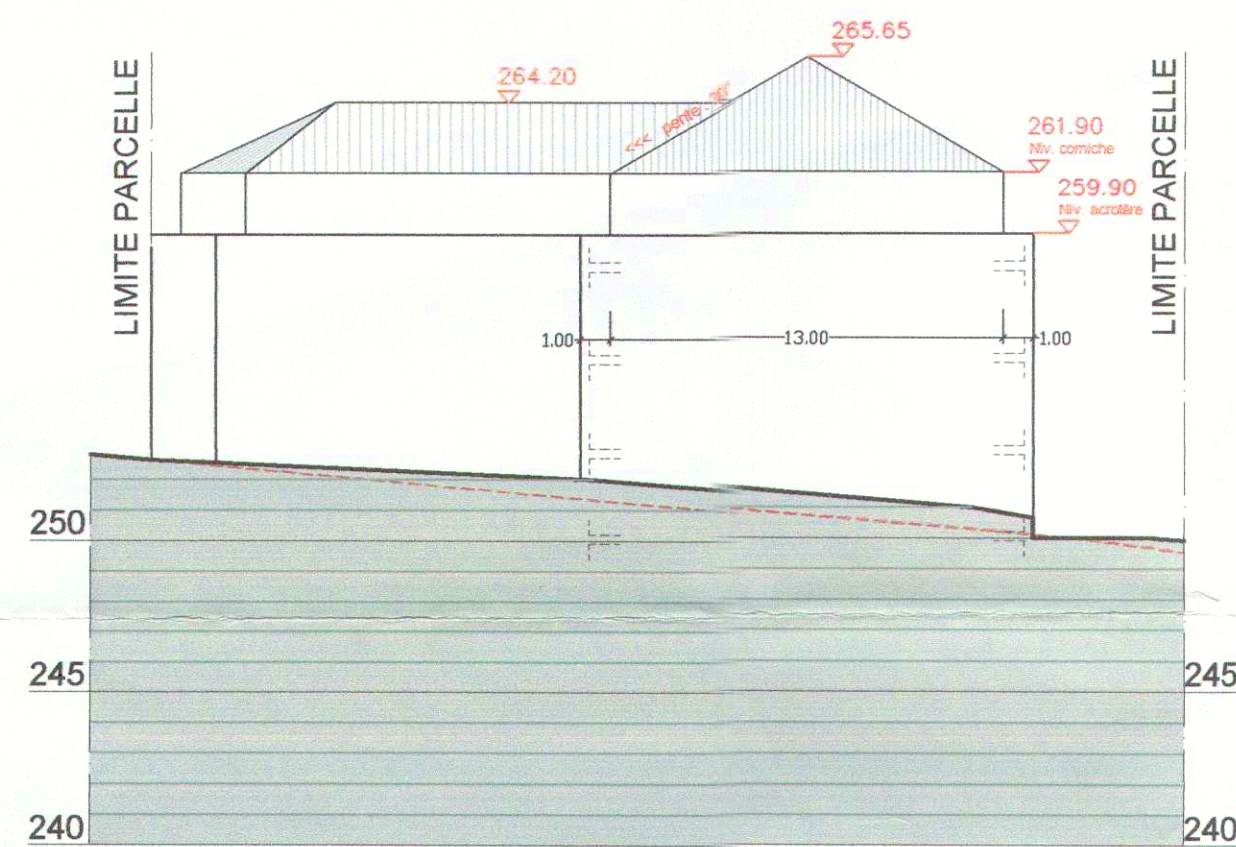

FACADE OUEST

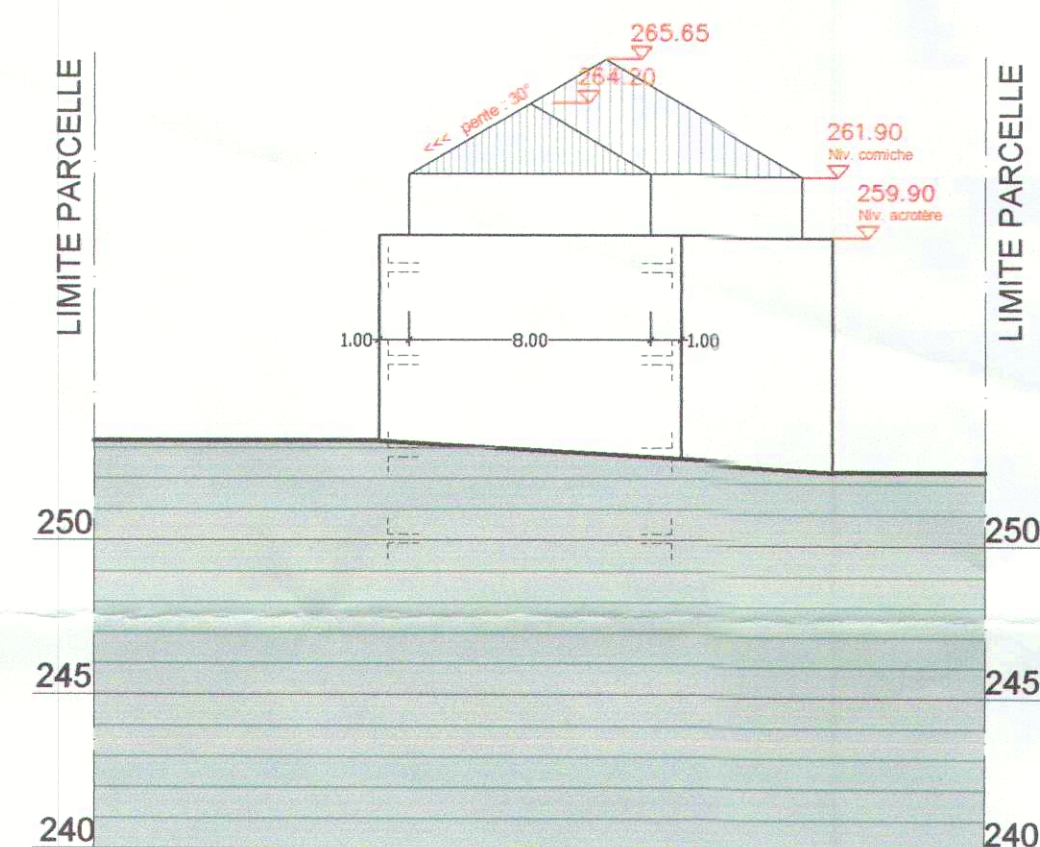

FACADE NORD

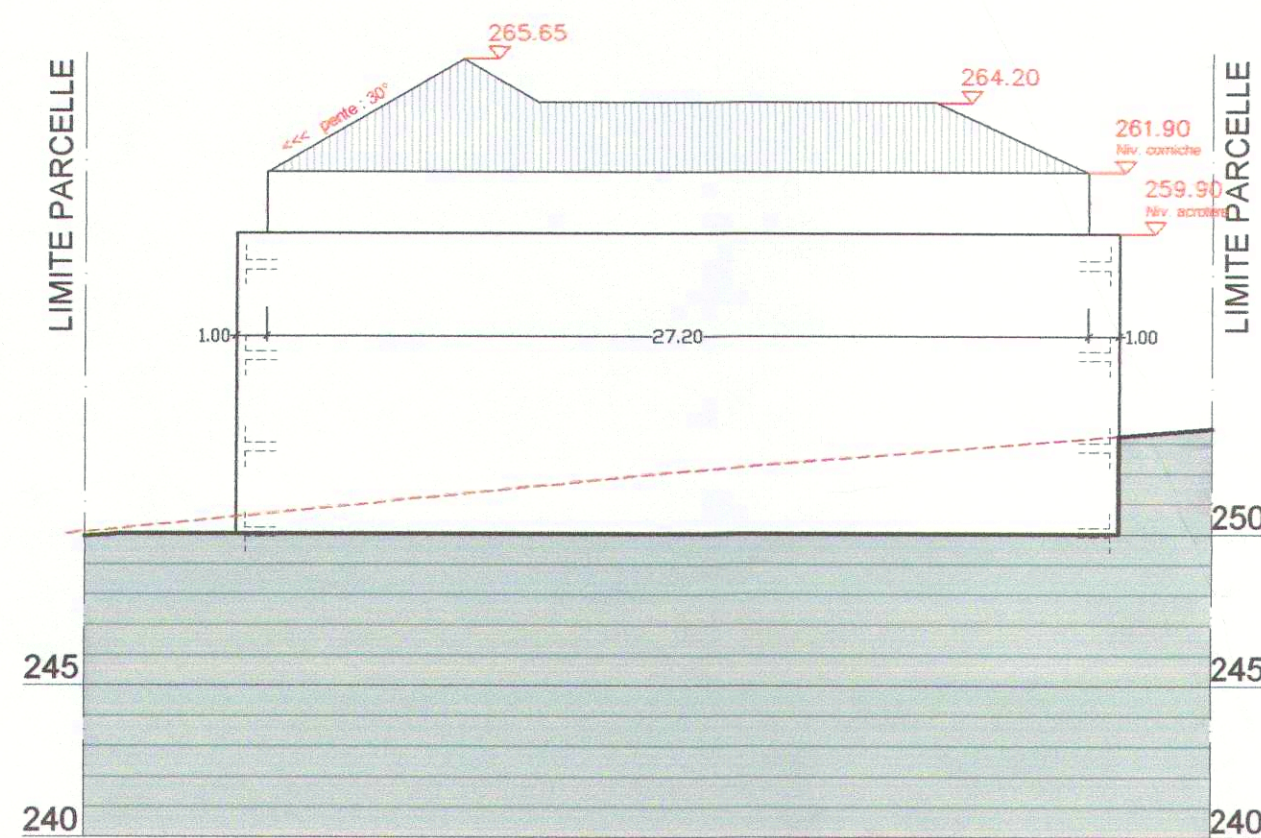

FACADE EST

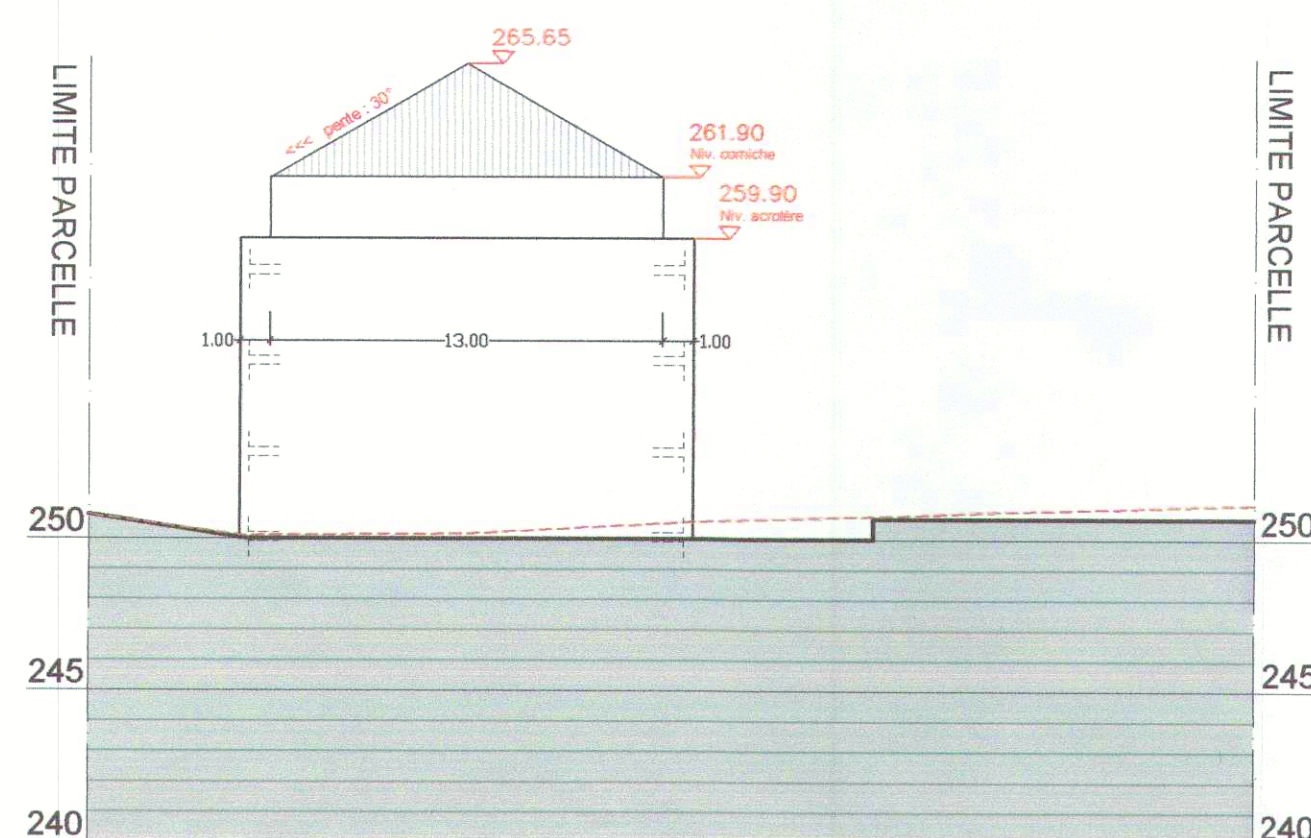

FACADE SUD

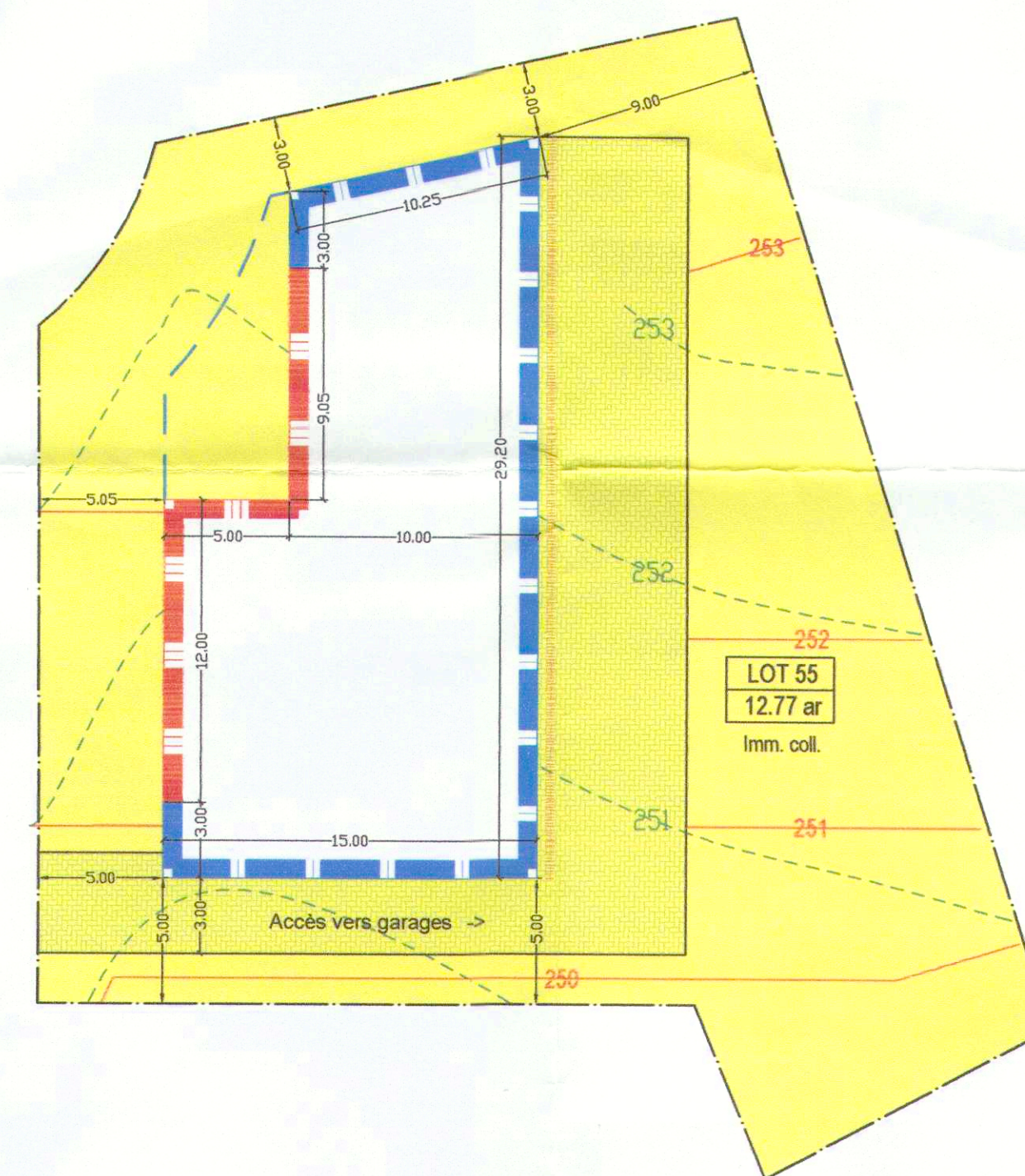

LEGENDES

- LOT 46
- ACCES GARAGES
- ALIGNEMENT SUR DEUX NIVEAUX PLEINS
- ZONE CONSTRUCTIBLE SUR DEUX NIVEAUX PLEINS ET UN NIVEAU EN RETRAIT
- EXTENSION POSSIBLE POUR SOUS-SOLS
- EMPLACEMENT POUR GARAGES
- LIMITES LOTS
- COURBES DE NIVEAU INITIALES
- COURBES DE NIVEAU MODIFIEES

Référence: A4757145C
Le présent document appartient
à ma décision de ce jour: 03.08.06
Luxembourg, le 08.08.06
Le Ministre de l'Intérieur
et de l'Aménagement du Territoire,
Jean-Marie HALSDORF

MAÎTRE DE L'OUVRAGE :

FISCHBACH & AREND

PROJET :

LOTISSEMENT 'MIERSCHERBIERG'
MERSCH

FICHIER

W:\Dossiers\BESCHMONBONGERT-MERSCH-PAP-01-G-14\Remis-2006-08-04-décision ministre\14-PROFILS-2006-08-04.dwg

ECHELLE :

1 / 250e

DESSINE :

pn

CONTROLE :

G

DATE :

04-08-2006

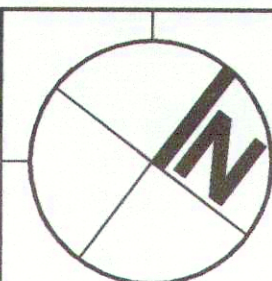

LOTISSEMENT 'MIERSCHERBIERG'

ESPACE & PAYSAGES
ESPACE & PAYSAGES
10 RUE D'ALEXANDRE
L-1011 ESCH-SUR-ALZETTE
T 00352 / 54 94 30 F 00352 / 26 17 85

OBJET :

LOT 55

PLAN D'AMENAGEMENT PARTICULIER
APPROBATION MINISTERIELLE

5