

LB

Handwritten signatures and initials:

- Handwritten "LB" at the top left.
- Handwritten "H. H." in the middle left.
- Handwritten "H. H." in the middle right.
- Handwritten "G. G." at the bottom left.
- Handwritten "G. G." at the bottom right.

S.I.A.E.R.  
Zone d'Activites Economiques  
ELLANGE-GARE  
AVANT-PROJET SOMMAIRE

Vu et approuvé  
Mondref-lès-Reims, le 01 JUIL 195

|   |     |          |  |                                       |  |
|---|-----|----------|--|---------------------------------------|--|
|   |     |          |  | L. 6/2016 (comunal)                   |  |
| A | NDM | 2020-09  |  | PERMETIC                              |  |
| B | PC  | 10.03.09 |  | PERMETIC                              |  |
| C | PC  | 10.03.09 |  | PARKIN PUBLIC ENLARGEMENTS 0.6/1.000L |  |
| D | PC  | 10.03.09 |  | PARCELLARE D'EDIFICI                  |  |

|   |          |      |            |                          |
|---|----------|------|------------|--------------------------|
| INDICE  | DESIGNER | DATE | CONTROLEUR | MODIFICATION             |
| <b>PLAN DE SITUATION<br/>ACCES, VOIRIE ET PARCELLAIRE</b> |          |      |            | Echelle<br><b>1:1000</b> |

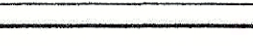
|   |   |             |
|---|---|-------------|
|  | Bureau d'Etudes et de Services Techniques |             |
|   | 2, rue de Sèze L-1513 Senningerberg       |             |
| MAÎTRE-OUVRIER  | Tel: 844000                               | Pro: 844000 |

|              |           |
|--------------|-----------|
| Créé par:    | Créé par: |
| Responsable: | Date:     |
| N° de Plan:  |           |

|  |                            |                           |
|--|----------------------------|---------------------------|
|  <p>ASSOCIATION MONUMENTALE DES ARCHITECTES-URBAINISTES ISABELLE VAN DRIESSCHE ET FELIX THYSSES</p> | Dessine par<br><b>ROM.</b> | Veste par<br><b>F. T.</b> |
|  | Date<br><b>23.04.98</b>    | Dns<br><b>88/146</b>      |

|  |  |               |            |
|--|--|---------------|------------|
| DA RUE MURMELLE L-OSER LUUNENBURG<br>TEL 03388/220040 FAX 03388/488761 | BANKHOTEL FLEISSER OH-87021 HEMMIGT<br>TEL 0241/970040 FAX 0241/970027 | Grade         | Plan       |
|  |  | 466           | 07 B       |
|  |  | Distance par: | Voies par: |
|  |  |               |            |
|  |  | Date:         |            |
|  |  |               |            |
|  |  | Grade:        | Plan:      |

TOUTES LES MESURES SONT A VÉRIFIER SUR PLACE PAR L'ENTREPRENEUR



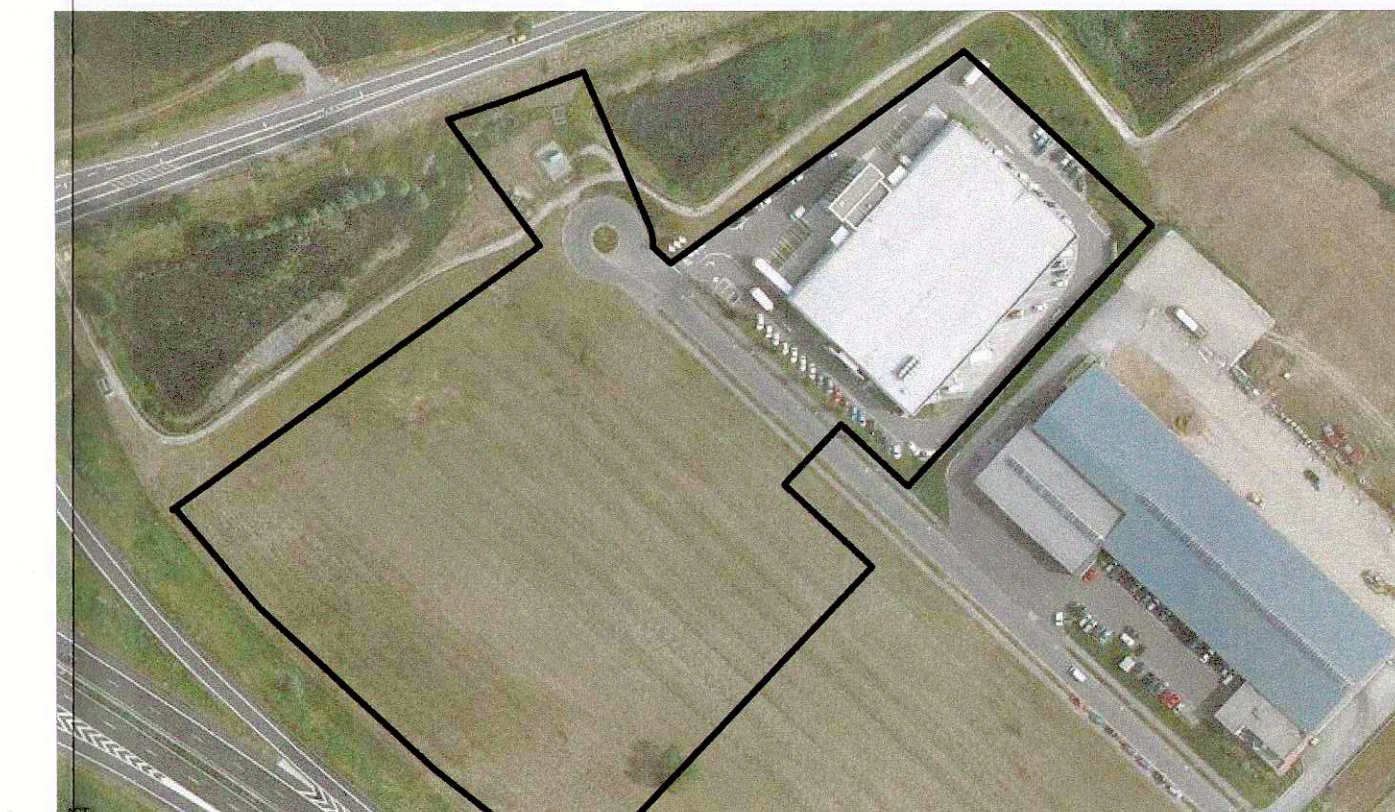

Référence: 17332/15c  
Le présent document appartient à ma décision  
d'approbation du: 22-05-2015  
Le Ministre de l'Intérieur  
Dan Kirsch

|   |  |
|---|--|
|  | Maître d'ouvrage:<br><br>GROSBUSCH MARCEL & FILS<br>10-11 Z.A.E. TRIANGLE VERT / L-5961<br>ELLANGE (G.D. LUXEMBOURG)                       |
|   | Projet:<br><br>BATIMENT ADMINISTRATIF AVEC<br>SURFACES DE STOCKAGE<br><br>10-11 Z.A.E. TRIANGLE VERT / L-5961 ELLANGE<br>(G.D. LUXEMBOURG) |

Les plans et visualisations sont soumis aux droits d'auteur appartenant à ALLEVA ENZO ARCHITECTES & ASSOCIÉS S.A R.L.  
Membre de l'IAAI : AP/10647. Chaque nouvelle révision annule tous les plans précédents. Ce plan ne peut être transmis à un  
tiers sans l'autorisation de l'architecte. Les plans d'autorisation ne peuvent en aucun cas être utilisés comme plans de construction  
ou de construction. Le non-respect de ce nota engage la seule et entière responsabilité de l'architecte.

Signature maître d'ouvrage: .....  
Date: .....

Signature architecte:   
Date: 27 AVR. 2015

|  |               |            |
|--|---------------|------------|
|  | Dressé :      | NV         |
|  | Vérifié :     | AE         |
|  | Date :        | 26/01/2015 |
|  | Echelles :    | 1:500      |
|  | Plan N°       | A          |
|  | P306-MOPO- 01 |            |

Ref. Fichier : N:\Users\Kleiva\_Architectes\Niveau\_Architectes\_Projets\Projets\_en\_Cours\P 306 Grosboudh Triangle Ver1 2013\PLANS\AFD\HCAO\PRM\MODIF\_PMP 20150417.rvt