

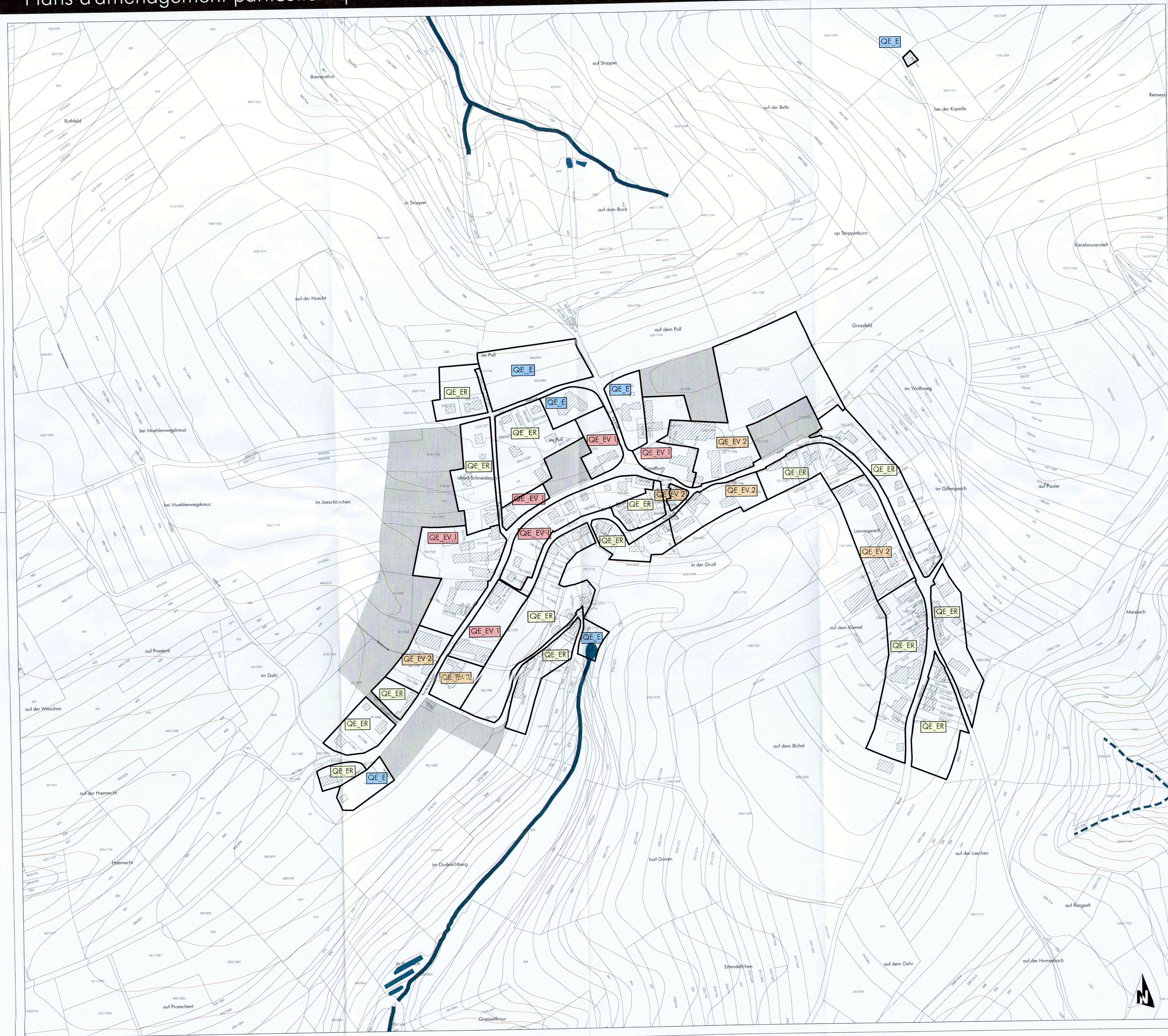



## Plans d'aménagement particulier "quartier existant" - localité de Consthum



## FOND DE PLAN

Composé sur la base du PCN 2016, de la BD-L-ORTHO 2013 et 2016, de la BD-L-TC 2007

-  Limite communale
-  Limite parcellaire
-  Bâtiment existant (PCH 2016) | Bâtiment supplémentaire à titre indicatif (Cartographie 2013 et 2016)
-  Ruisseau | Ruisseau souterrain ou temporaire
-  Surface hydro-terrestre permanente
-  Courbe de niveau (équidistance 5m)

## PLANS D'AMÉNAGEMENT PARTICULIER

-  **Délimitation des plans d'aménagement particulier "quartier existant"**

- QE\_ER - espace résidentiel
- QE\_EV 1 - espace villageois 1
- QE\_EV 2 - espace villageois 2
- QE\_E - équipements
- QE\_A - activités
- QE\_L - sports et loisirs (L 1, L 2, L 3.1, L 3.2, L3.3)

**Zones destinées à être urbanisation  
(non soumises au plans d'aménagement  
particulier "quartier existant")**



Ref. n°: 18063/74C

Avis de la Cellule d'Evaluation	26.10.2017
---------------------------------	------------

Vote du Conseil Communal	-
--------------------------	---

Approbation du Ministre de l'Intérieur		*
--	--	---

PCN 2016 - ORIGINE CADASTRE: DROITS RESERVE A L'ETAT DU GRAND DUCHÉ DE LUXEMBOURG

RD.L.TC 2007 et 2010 - ORIGINE CADASTRE: DROITS RESERVE A L'ETAT DU GRAND DUCHÉ DE LUXEMBOURG

BD-L-TC 2007 et 2010 - ORIGINE CADASTRE: DROITS RESERVE A L'ETAT DU GRAND DUCHÉ DE LUXEMBOURG

CO3 s.r.l.  
20133 - Milano - Italia  
Tel. 02 57 49 11 22  
Fax 02 57 49 11 23  
E-mail: [info@co3.it](mailto:info@co3.it)  
Web: [www.co3.it](http://www.co3.it)

en urbanisme, aménagement du territoire

et environnement

Mail: [info@co3.lu](mailto:info@co3.lu)

Maitre d'ouvrage: Administration communale de Parc Hosingen

Administración Comunal de Pore Nisingen

Projet:	Plans d'Aménagement Particulier "Quartier Existant"
---------	---

Objet:

Plan de localisation PAP QE - Consthum

Modifications	de	Date	Indice
---------------	----	------	--------

Plan après avis et réclamations	C. Rabe	07.06.2018	A
---------------------------------	---------	------------	---

Non après avis et réclamations				

[illegible]

Échelle:	Plan n°:	603
----------	----------	-----

1 / 2.500	1208 pap-qe_CT	03 s.à.r.l.
-----------	----------------	----------------

Indice: A Date: 07.06.2017

Elaboré:	Contrôlé:	Validé:
----------	-----------	---------

Chaque révision annule et remplace les plans précédents. Ce plan ne peut être tenu en un lieu sans l'autorisation de l'auteur. Ce plan ne peut être révisé sans la participation de l'auteur.

C. Rabe U. Trufner U. Trufner

---