

COLLECTRICE

Vu et approuvé

Pétange, le

24 AVR. 2006

Pr le conseil communal :

Le Président,

Le Secrétaire,

PLAINE DE
JEUX

PROMENADE

PROMENADE

LA CHIERS

PARKING
COMMUNAL
EXISTANT

RUE DE L'EGLISE

RUE DE LA CHIERS

RUE DE L'EGLISE

RUE DU PARC

RUE MICHEL RODANGE

RUE

— LIMITE DE PROPRIETE
— LIMITE DU BATIMENT EXISANT
— NOUVEAUX BATIMENTS

- SURFACE TERRAIN 26,85 ARES

N° DATE NOM MODIFICATIONS

ATELIER DU SUD SA
ARCHITECTURE ET URBANISME
10 RUE DES ECOLES L-4731 PETANGE
TEL : 50.98.57.1 FAX : 50.77.14

MAITRE D'OUVRAGE
Luxpromotions 1

BERELDANGE

PROJET

HOTEL SERVICES SENIORS

DATE
13/10/2004

ECHELLE
1/1000

PLAN DE MASSE

DOC. : L03 APS 01

DESSEINE PAR
SA

CONTROLE PAR
PC

PLAN : PL 01 -

PLAINE DE JEUX

Référence: 14455-17C

Le présent document appartient à ma décision de ce jour.

Luxembourg, le 27.07.06

Le Ministre de l'intérieur et de l'Aménagement du Territoire,

PROMENADE

Jean-Marc HALSDORF

PROMENADE

LA CHIERS

Vu et approuvé

Pétange, le

24 AVR. 2006

Pr le conseil communal :

Le Président,

Le Secrétaire,

1 04/11/05 AS MISE A JOUR CHIERS

N° DATE NOM MODIFICATIONS

ATELIER DU SUD SA
ARCHITECTURE ET URBANISME
10 RUE DES ECOLES L-4731 PETANGE
TEL : 50.98.57.1 FAX : 50.77.14

MAITRE D'OUVRAGE
Luxpromotions 1

BERELDANGE

PROJET

HOTEL SERVICES SENIORS

DATE
13/10/2004

ECHELLE
1/500

PLAN DE SITUATION

DOC. : L03 APS 01

DESSINE PAR
SA

CONTROLE PAR
PC

PLAN : PL 02 - 02

— LIMITE DE PROPRIETE
— LIMITE DU BATIMENT EXISANT
— NOUVEAUX BATIMENTS

- SURFACE TERRAIN 26,85 ARES

RUE DE LA CHIERS

BUS

BUS

BUS

BUS

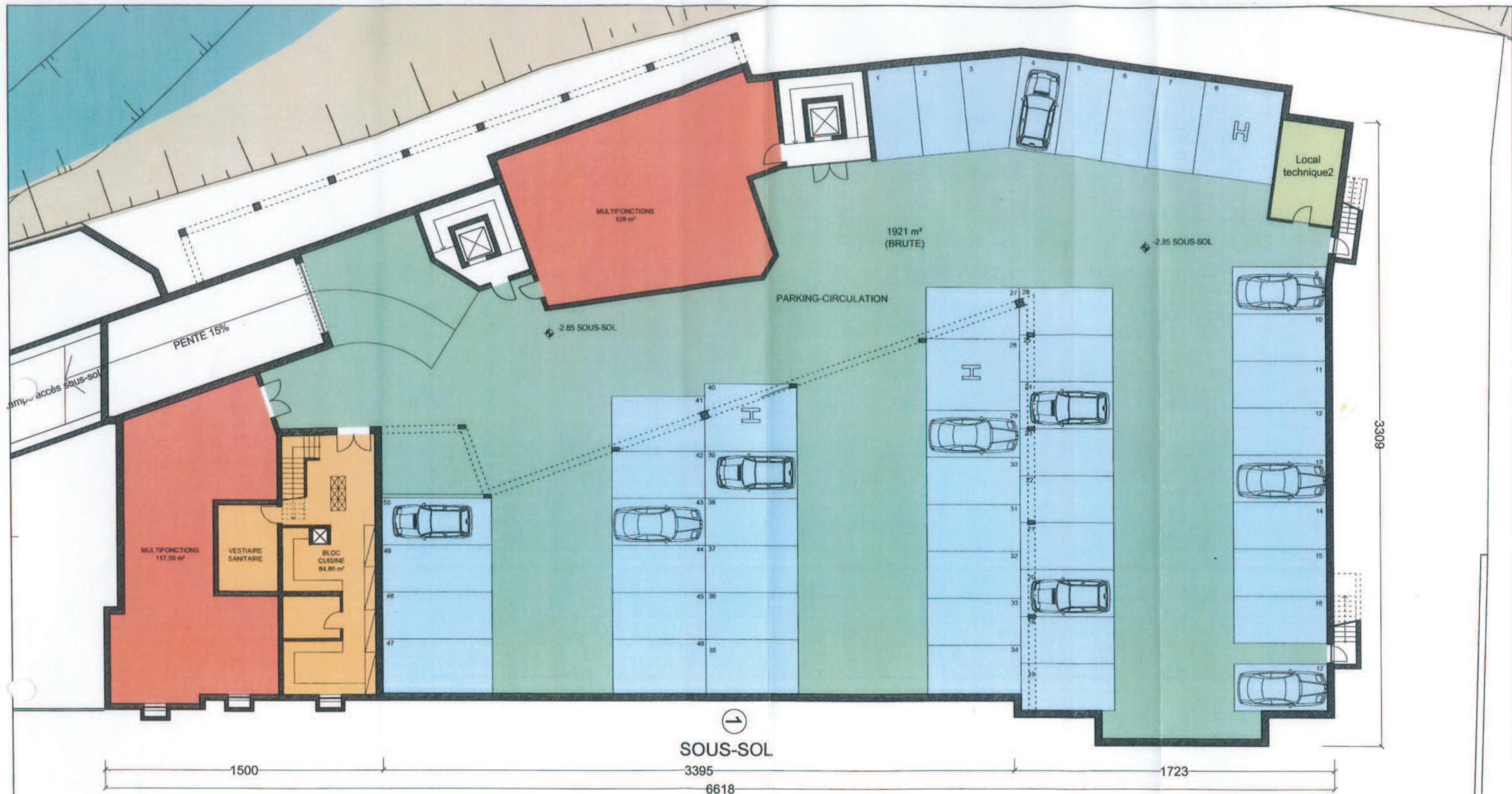

5	20/02/06	AS	MISE A JOUR SURFACE BRUTE
4	04/11/05	AS	MISE A JOUR CHIERS
3	15/03/05	AS	MISE A JOUR
2	06/12/04	AS	MISE A JOUR
6	05/04/06	AS	MISE A JOUR
N°	DATE	NOM	MODIFICATIONS
ATELIER DU SUD SA ARCHITECTURE ET URBANISME 10 RUE DES ECOLES L-4731 PETANGE TEL : 50.96.57.1 FAX : 50.77.14			MAITRE D'OUVRAGE Luxpromotions 1 BERELDANGE
PROJET HOTEL SERVICES SENIORS 7, place de la Libération à PETANGE "GROSS SCHREMESCHWISS"			
DATE 13/10/2004	ECHELLE 1/200	SOUS-SOL	DOC. : L03 APS 03
DESSEINE PAR SA	CONTROLE PAR PC		PLAN : PL 03 -06

Vu et approuvé

Pétange le

24 AVR. 2006

Pr le conseil communal :

Le Président,

Le Secrétaire,

[Signature]

[Signature]



Vu et approuvé

Pétange, le

24 AVR. 2006

Pr le conseil communal :

Le Président,

Le Secrétaire,

REZ-de-CHAUSSÉE

5	04/11/05	AS	MISE A JOUR CHIERS
4	16/06/05	AS	MISE A JOUR
3	15/03/05	AS	MISE A JOUR
2	06/12/04	AS	MISE A JOUR
1	04/11/04	AS	MISE A JOUR
N°	DATE	NOM	MODIFICATIONS
ATELIER DU SUD SA			MAITRE D'OUVRAGE
ARCHITECTURE ET URBANISME			Luxpromotions 1
10 RUE DES ECOLES L-4731 PETANGE			BERELDANGE
TEL : 50.98.57.1 FAX : 50.77.14			
PROJET			
HOTEL SERVICES SENIORS			
DATE	ECHELLE	REZ DE CHAUSSÉE	DOC. : L03 APS 01
13/10/2004	1/200		
DESSINE PAR SA	CONTROLE PAR PC		PLAN : PL 04 -05



Vu et approuvé

Pétange, e

24 AVR. 2006

Pr le conseil communal :

Le Président,

Le Secrétaire,

[Signature]

[Signature]

N°	DATE	NOM	MODIFICATIONS
3	04/11/05	AS	MISE A JOUR
2	06/12/04	AS	MISE A JOUR
1	04/11/04	AS	MISE A JOUR
<p>ATELIER DU SUD SA ARCHITECTURE ET URBANISME 10 RUE DES ECOLES L-4731 PETANGE TEL : 50.98.57.1 FAX : 50.77.14</p>			
<p>MAITRE D'OUVRAGE Luxpromotions 1 BERELDANGE</p>			<p>PROJET HOTEL SERVICES SENIORS</p>
DATE 13/10/2004	ECHELLE 1/200	1ER ETAGE	DOC. : L03 APS 01
DESSEINE PAR SA	CONTROLE PAR PC		PLAN : PL 05 -03



Vu et approuvé

Pétange, le

24 AVR. 2006

Pr le conseil communal :

Le Président,

Le Secrétaire,

N°	DATE	NOM	MODIFICATIONS
3	04/11/05	AS	MISE A JOUR
2	06/12/04	AS	MISE A JOUR
1	04/11/04	AS	MISE A JOUR
<p>ATELIER DU SUD SA ARCHITECTURE ET URBANISME 10 RUE DES ECOLES L-4731 PETANGE TEL : 50.98.57.1 FAX : 50.77.14</p> <p>MAITRE D'OUVRAGE Luxpromotions 1 BERELDANGE</p> <p>PROJET HOTEL SERVICES SENIORS</p>			
DATE	13/10/2004	ECHELLE	1/200
DESSINE PAR	SA	CONTROLE PAR	PC
2EME ETAGE		DOC. :	L03 APS 01
		PLAN :	PL 06 -03

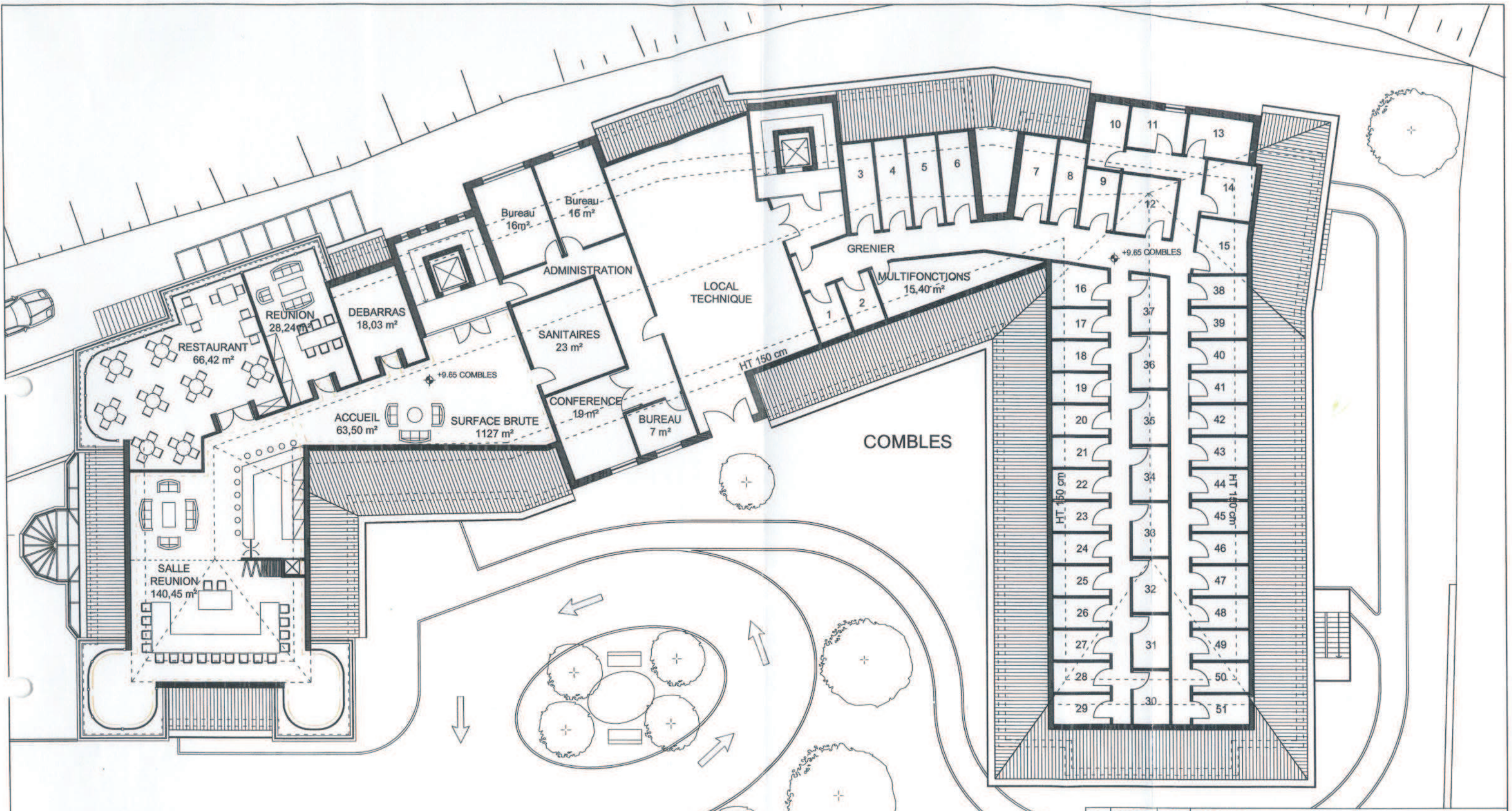

Vu et approuvé

Pétange, le

24 AVR. 2006

Pr le conseil communal :

Le Président,

Le Secrétaire,

[Signature]

[Signature]

5	05/04/06	AS	MISE A JOUR
4	20/02/06	AS	MISE A JOUR SURFACE BRUTE
3	04/11/05	AS	MISE A JOUR
2	06/12/04	AS	MISE A JOUR
1	04/11/04	AS	MISE A JOUR
N°	DATE	NOM	MODIFICATIONS
ATELIER DU SUD SA ARCHITECTURE ET URBANISME 10 RUE DES ECOLES L-4731 PETANGE TEL : 50.98.57.1 FAX : 50.77.14			
MAITRE D'OUVRAGE Luxpromotions 1 BERELDANGE			
PROJET HOTEL SERVICES SENIORS 7, place de la Libération " GROUSS SCHREMESCHWISS"			
DATE	13/10/2004	ECHELLE	1/200
DESSINE PAR	SA	CONTROLE PAR	PC
COMBLES		DOC. :	L03 APS 03
		PLAN :	PL 07 -05



FACADE COTE PARKING



FACADE COTE ENTREE



FACADE DROITE

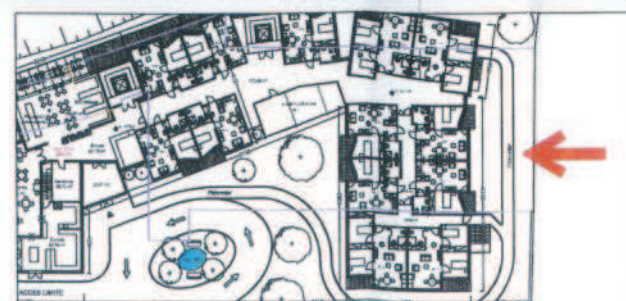

Vu et approuvé
Pétange, le

24 AVR. 2006

Pr le conseil communal :
Le Président, Le Secrétaire,

N°	DATE	NOM	MODIFICATIONS
3	04/11/05	AS	MISE A JOUR
2	06/12/04	AS	MISE A JOUR
1	04/11/04	AS	MISE A JOUR

ATELIER DU SUD SA ARCHITECTURE ET URBANISME 10 RUE DES ECOLES L-4731 PETANGE TEL : 50.98.67.1 FAX : 50.77.14		 MAITRE D'OUVRAGE Luxpromotions 1 BERELDANGE	PROJET HOTEL SERVICES SENIORS	
DATE 13/10/2004	ECHELLE 1/200		FACADE COTE PARKING FACADE COTE ENTREE FACADE DROITE	DOC. : PLAN : L03 APS 01 FA 08 -03



FACADE PRINCIPALE



FACADE COTE CHIERS

Vu et approuvé

Pétange, le

24 AVR. 2006

Pr le conseil communal :

Le Président,

Le Secrétaire,



3	05/04/06	AS	MISE A JOUR
2	04/11/05	AS	MISE A JOUR
1	06/12/04	AS	MISE A JOUR
N°	DATE	NOM	MODIFICATIONS
ATELIER DU SUD SA ARCHITECTURE ET URBANISME 10 RUE DES ECOLES L-4731 PETANGE TEL : 50.98.57.1 FAX : 50.77.14			
MAITRE D'OUVRAGE Luxpromotions 1 BERELDANGE			
PROJET HOTEL SERVICES SENIORS 7, place de la Libération à PETANGE "GROSS SCHREMESCHWISS"			
DATE	13/10/2004	ECHELLE	1/200
DESSINE PAR	SA	CONTROLE PAR	PC
FACADE PRINCIPALE		DOC. :	L03 APS 03
FACADE COTE CHIERS		PLAN :	FA 09 -03

Référence: 14455-17C

Le présent document appartient
à ma décision de ce jour.

Luxembourg, le 27.07.06

Le Ministre de l'Intérieur
et de l'Aménagement du Territoire,

Jean-Marie HALSDORF

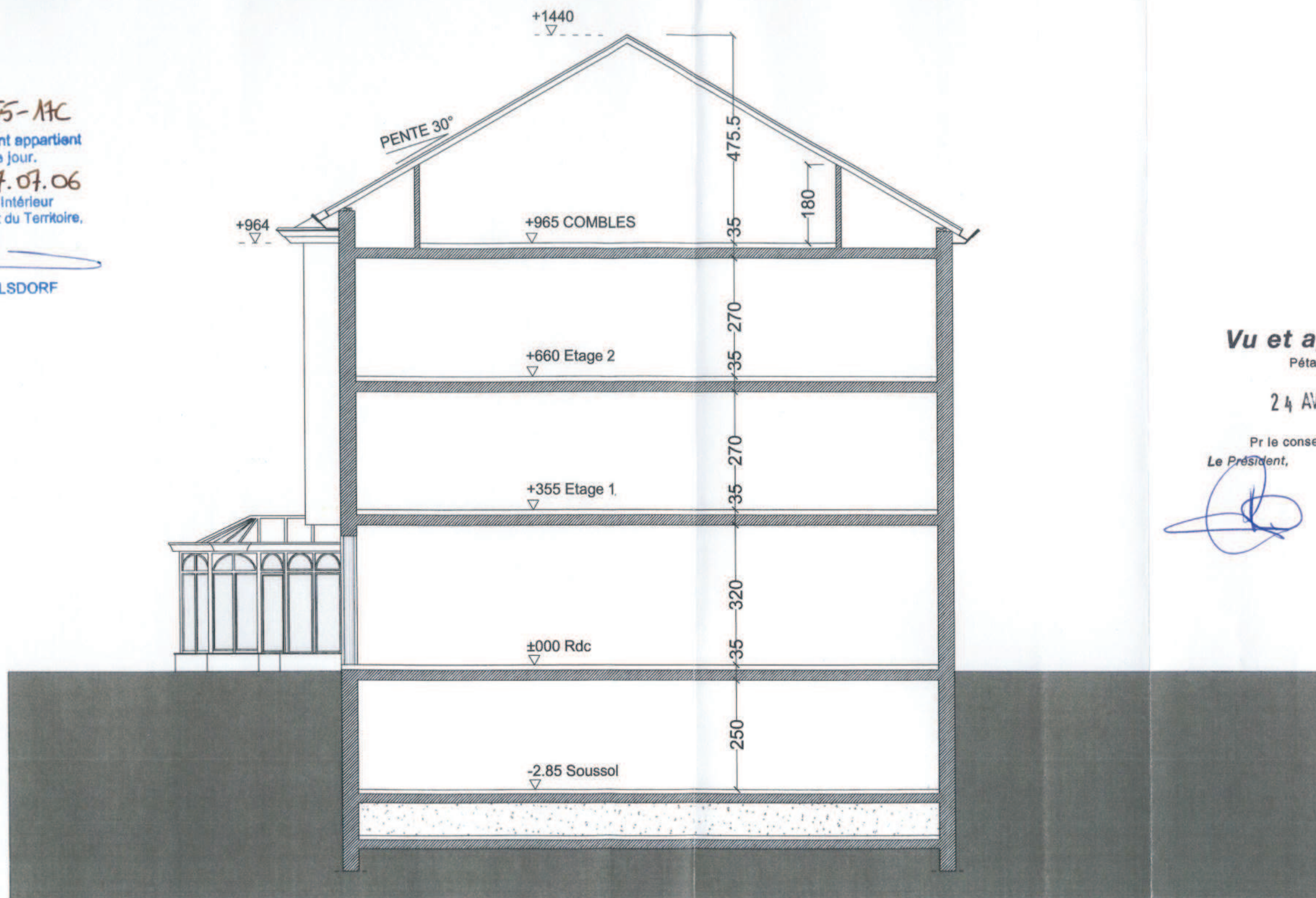

Vu et approuvé

Pétange, le

24 AVR. 2006

Pr le conseil communal :

Le Président,

Le Secrétaire,

[Handwritten signatures]

1	04/11/05	AS	MISE A JOUR
N°	DATE	NOM	MODIFICATIONS
ATELIER DU SUD SA ARCHITECTURE ET URBANISME 10 RUE DES ECOLES L-4731 PETANGE TEL : 50.98.57.1 FAX : 50.77.14			MAITRE D'OUVRAGE Luxpromotions 1 BERELDANGE
PROJET HOTEL SERVICES SENIORS			
DATE 01/12/2004	ECHELLE 1/100	COUPE TYPE	DOC. : L03 APS 01
DESINE PAR SA	CONTROLE PAR PC		PLAN : CO 10 -