

Coupe 1 du PAP QE 02.02 - 1:500

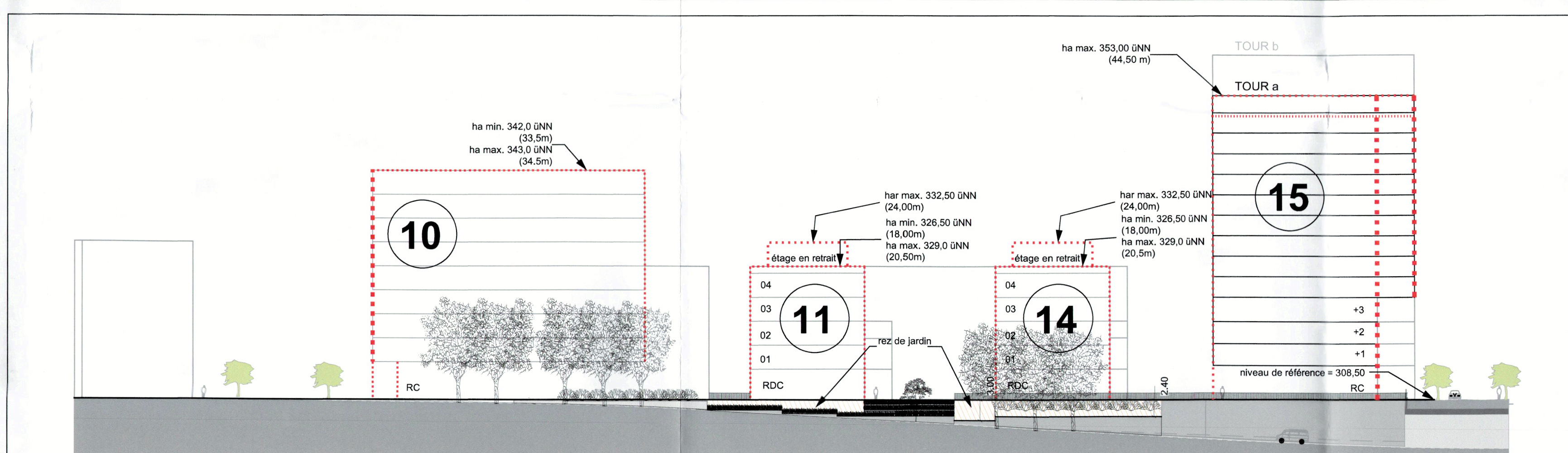

Coupe 2 du PAP QE 02.02 - 1:500

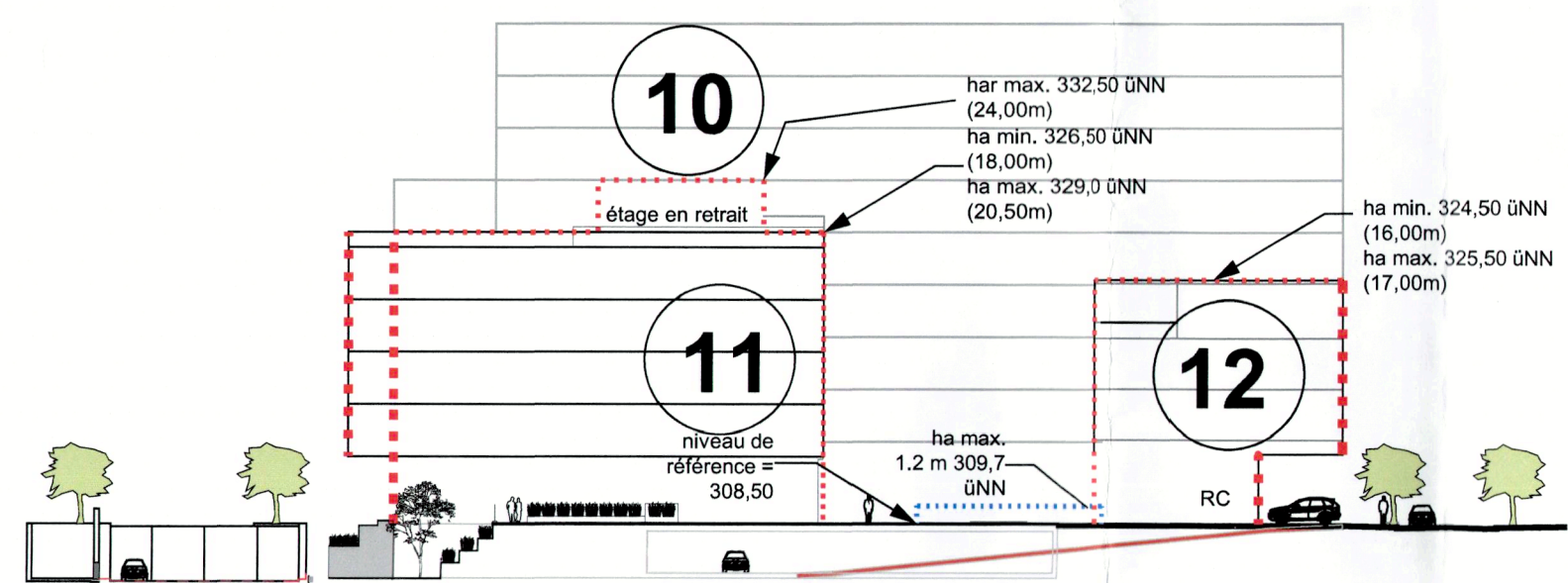

Schéma des sous-sols et rez de jardin PAP QE 02.02

Extrait du plan cadastral PCN 2015PCN079 © Origine: Administration du Cadastre et de la Topographie,
Droits réservés à l'Etat du Grand-Duché de Luxembourg
Plan des surfaces du PAP 02/02 (Limites du PAP 02/02) Plan N° 09717-01 ©
Origine: Büro Geodac, Géomètres officiels S.à r.l.

Levè topographique LP 362T100A © Origine: Vermessung Büro Luxplan

Plans externes		Indice	Date
Emetteur	Nom du plan ou du fichier		
Indice	Description des modifications	Date	Dessin V
	Création du plan	02.06.2015	GOI 7
	Modifications suite aux la note d'élaboration du 02.12.2015 (ref. 17429.990)	23.12.2015	GOI 7
	Modification ponctuelle du PARP2020 modifié et approuvé le 03.03.2016 (ref. 17429.990) (stat 5)	18.03.2016	GOI 7
	Modification ponctuelle du PARP2020 modifié et approuvé le 03.03.2016 (ref. 17429.990)	06.04.2016	GOI 7
	Modification ponctuelle du PARP2020 GE modifié et approuvé le 11.06.2016 (ref. 17429.990)	01.07.2016	GOI 7
	2ème Modification ponctuelle du PARP2020 GE	17.07.2023	ONG

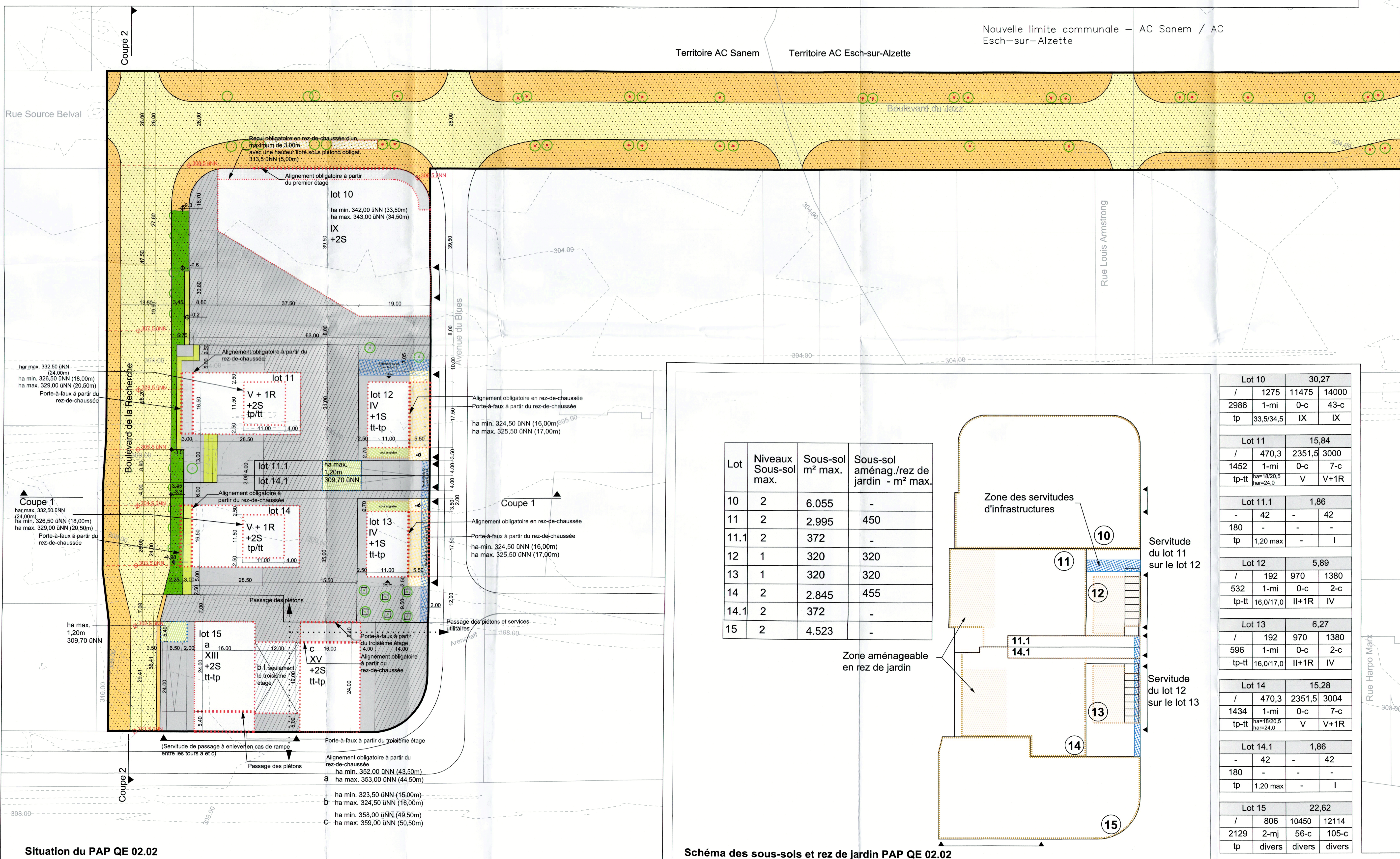
Référence: 17425/PA3/39C
Le présent document appartient à ma décision
du: 26/10/2023
La Ministre de l'Intérieur

Taina Boerding

QSM_BEO_MOPF_PAP OE_0202_IND8

002 Ville d'Esch-sur-Alzette et Commune de Sanem

MAÎTRE DE L'OUVRAGE	Modification ponctuelle PAP QE 02/02 (2ème)
---------------------	---

NOM DU PROJET

ARCHITECTE	SOCIETE DE DEVELOPPEMENT
------------	--------------------------

F

EARECK ARCHITECTES

TABLEAU ARCHITECTES
ARCHITECTURE ET URBANISME

1, rue du Château T. (+352) 26 30 80 MAIL@FABECKARCHITECTES.LU 3, avenue du Rock and Roll T. (+352) 26 53 44 INFO@AGORA.LU
LU-8385 KOERICH F. (+352) 26 30 54 61 WWW.FABECKARCHITECTES.LU L-4361 ESCH-SUR-ALZETTE F. (+352) 26 53 44 44 WWW.AGORA.LU

<p> PLAN D'AMÉNAGEMENT PARTICULIER </p>	<p> PROJET </p>
--	------------------------

Phase	PLAN D'AMENAGEMENT PARTICULIER	ETAT	

五	五		
---	---	--	--

4	7		
---	---	--	--

SIGNATURE DE L'ARCHITECTE	SIGNATURE DU MAÎTRE DE L'OUVRAGE	SIGNATURE BUREAU DE CONTRÔLE	SIGNATURE AUTRE INTERVENANT
1/500			AD (1189x2 10x)

ÉCHELLE	1/500	VARIANTE		DATE DE CRÉATION	FORMA	HTP
CSM REG MORO PAR OF 0202.ind9				PAR		

NUMÉRO DU PLAN	QSM_BEO_MOFO_PAP QE_0202_1108	PAP	8
	PARTIE GRAPHIQUE		

TITRE DU PLAN	PHASE DU PROJET	INDICE
Fichier : QSM_860_MCPD_PAP_QE_0302_INDE_COORD.DWG		17.07.2024

Se plan ne peut être transmis à un tiers, ni être reproduit, même partiellement, sous quelque forme que ce soit sans l'autorisation écrite de l'auteur. Chaque révision annule et remplace les plans précédents. Toutes les cotes sont à contrôler par l'entreprise, toute différence est à signaler sans délai à l'architecte.