

Coupe AA'

LOT 1

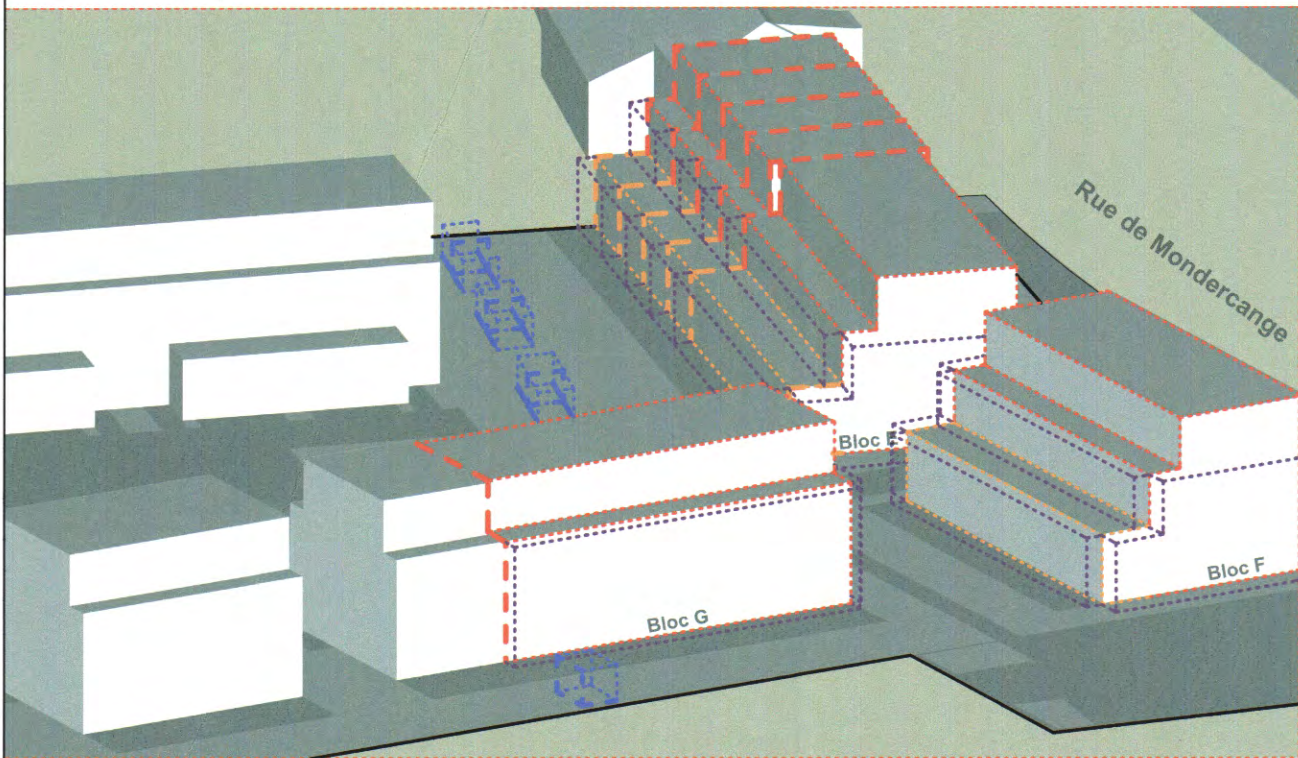

Vue 1

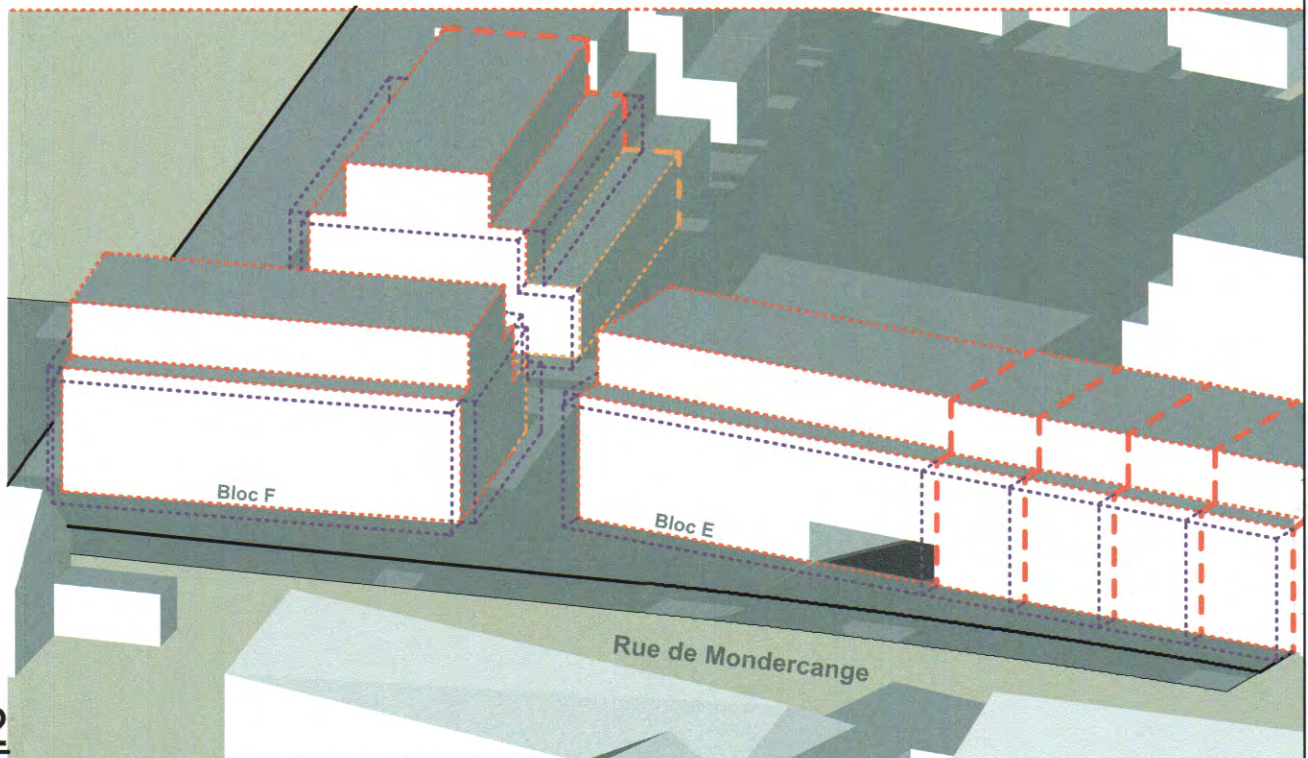

Vue 2

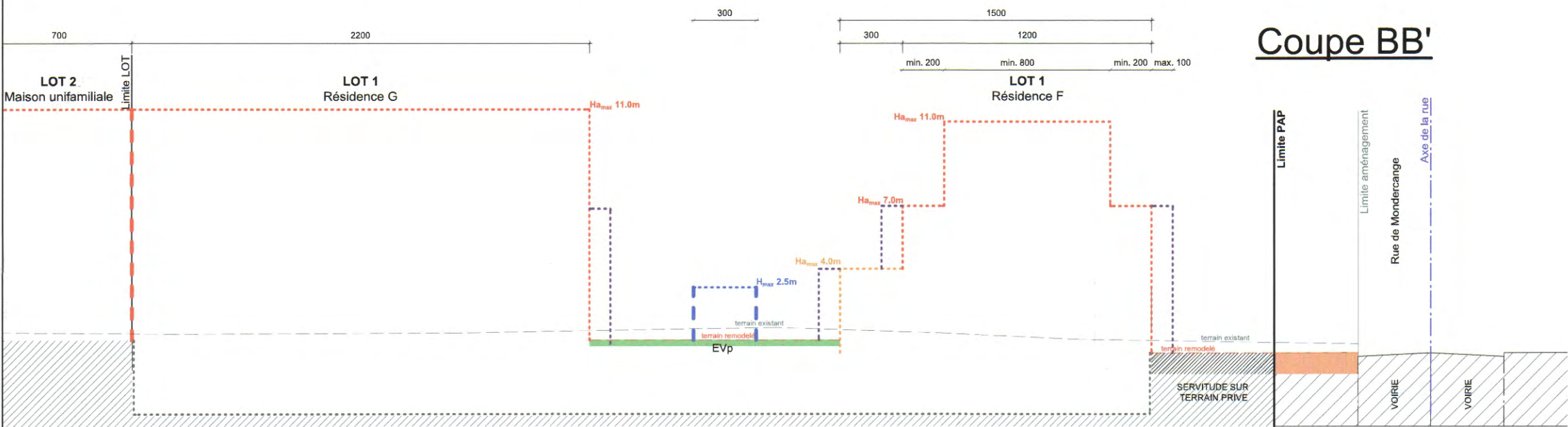

Coupe BB'

LOT 2 à 15

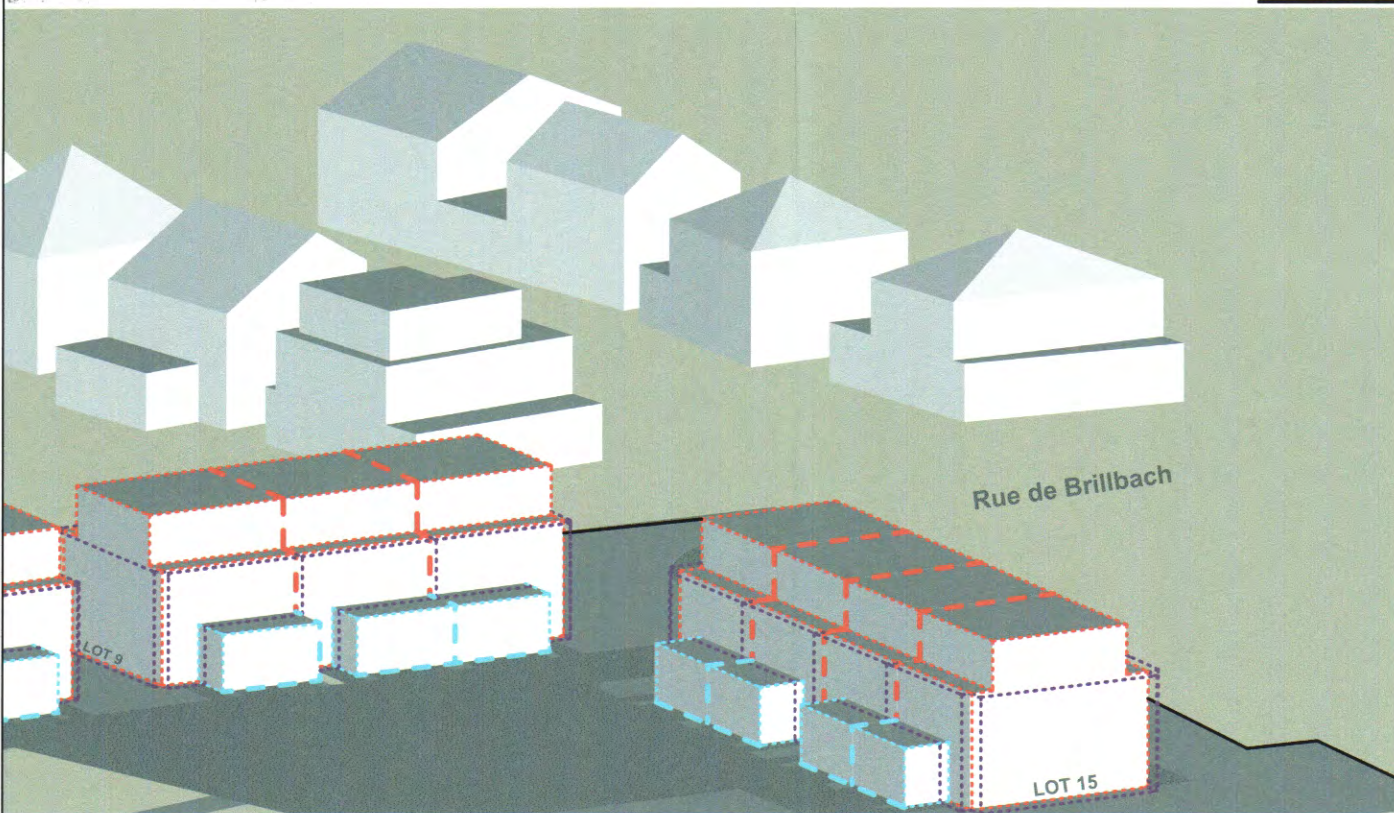

Vue 3

Vue 4

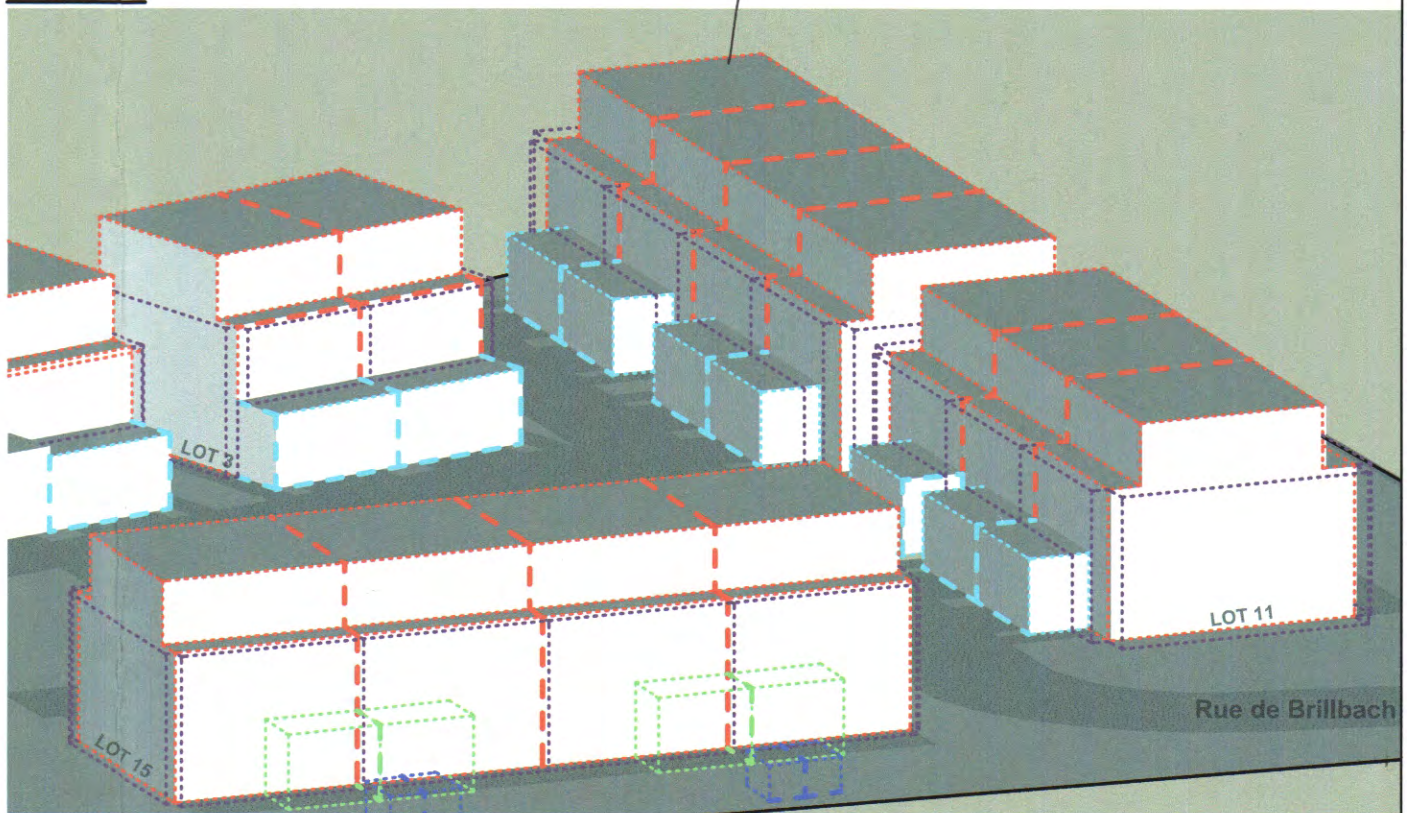

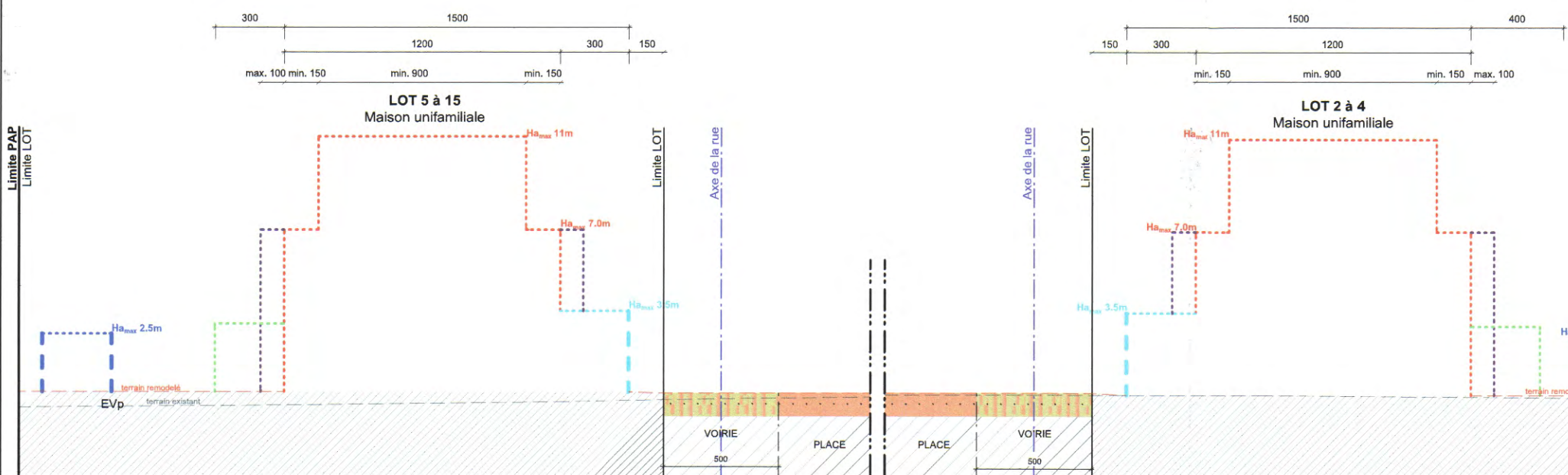

Référence: 17512/39C  
Le présent document appartient à ma décision  
d'approbation du: 12/06/2017  
Le Ministre de l'Intérieur  
Dan Kersch

Coupe CC'



NB : Le document 3.701 est solidaire du document 3.700

A	21/2/17	Suppression et adaptation d'articles (rapport justificatif et partie écrite) selon l'avis de la cellule d'évaluation du 16/01/17	
No.	Date	Revision Notes	Signature client : 
CAD File Name 1222_An der Walerwiss_Ehlerange_PAP_2016-12-05			
Axonométries Coupes			
Phase	PAP	Project ID	1222
Dessin No.	3.701	Chief de projet	JLL
Projet	NQ An der Walerwiss Rue de Mondorange - Ehlerange	Echelle	1/250
Client	G.B. TECHNOSTRUST S.A. 1, bd J.F. Kennedy L-4170 Esch/Alzette	Date	05-12-2016
		Collaborateur	FPE
		Approuvé par	JLL



BUREAU  
d'ARCHITECTURE  
JEAN-LUC  
LAMBERT  
84, rue Wassertrap  
- 4408 BEVAUX  
T. +352 26 55 26 99  
info@lambert-architecture.lu

BUREAU  
JEAN-LUC  
LAMBERT  
84, rue Waassertrap  
L-4408 BELVAUX  
T : +352 26 55 24 99  
info@lambertarchitecture.lu