

Coupe AA'

LOT 1

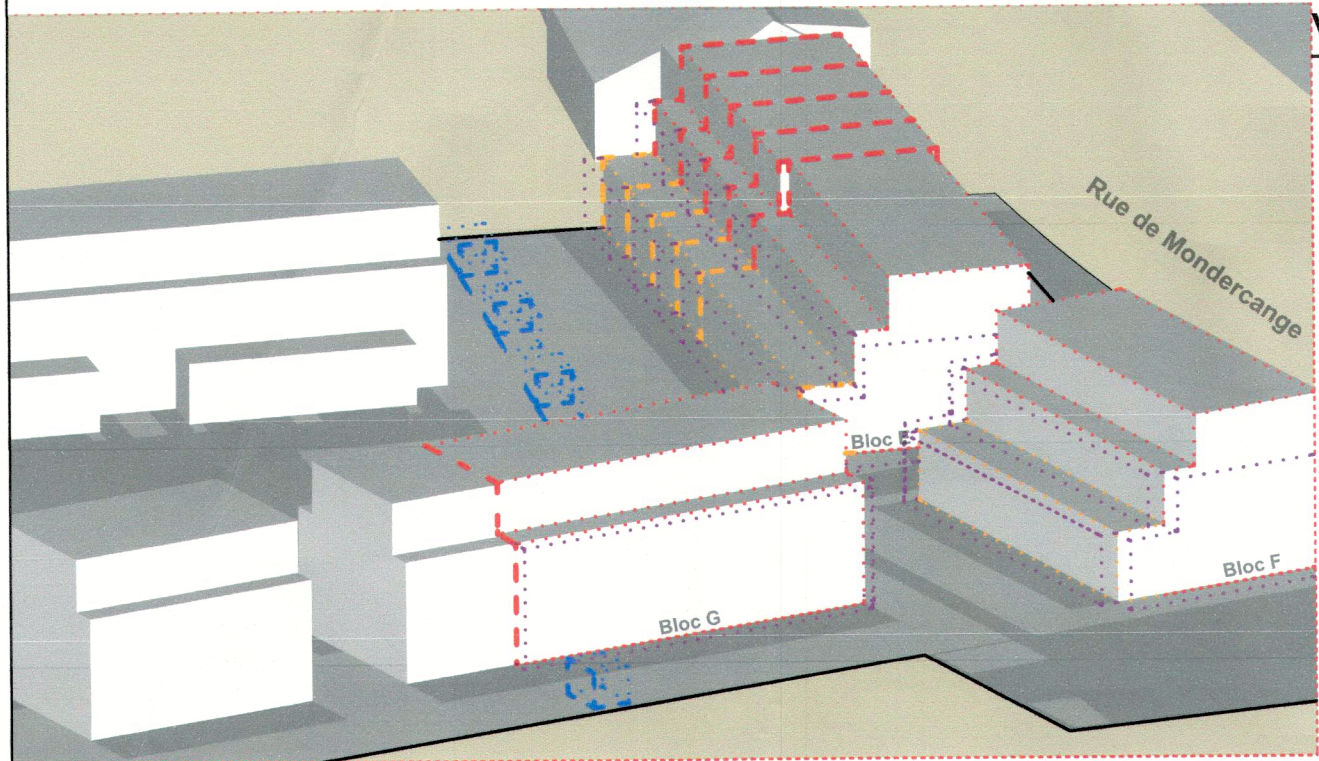

Vue 1

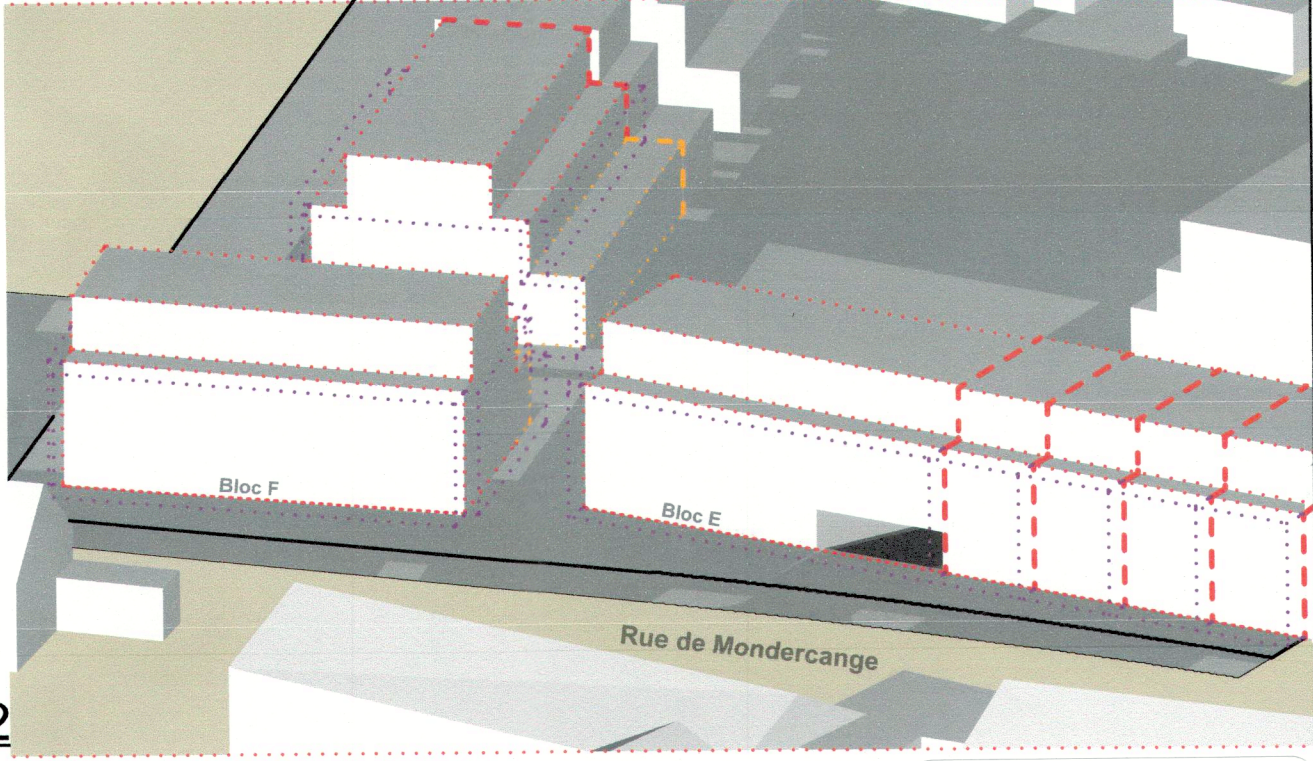

Vue 2

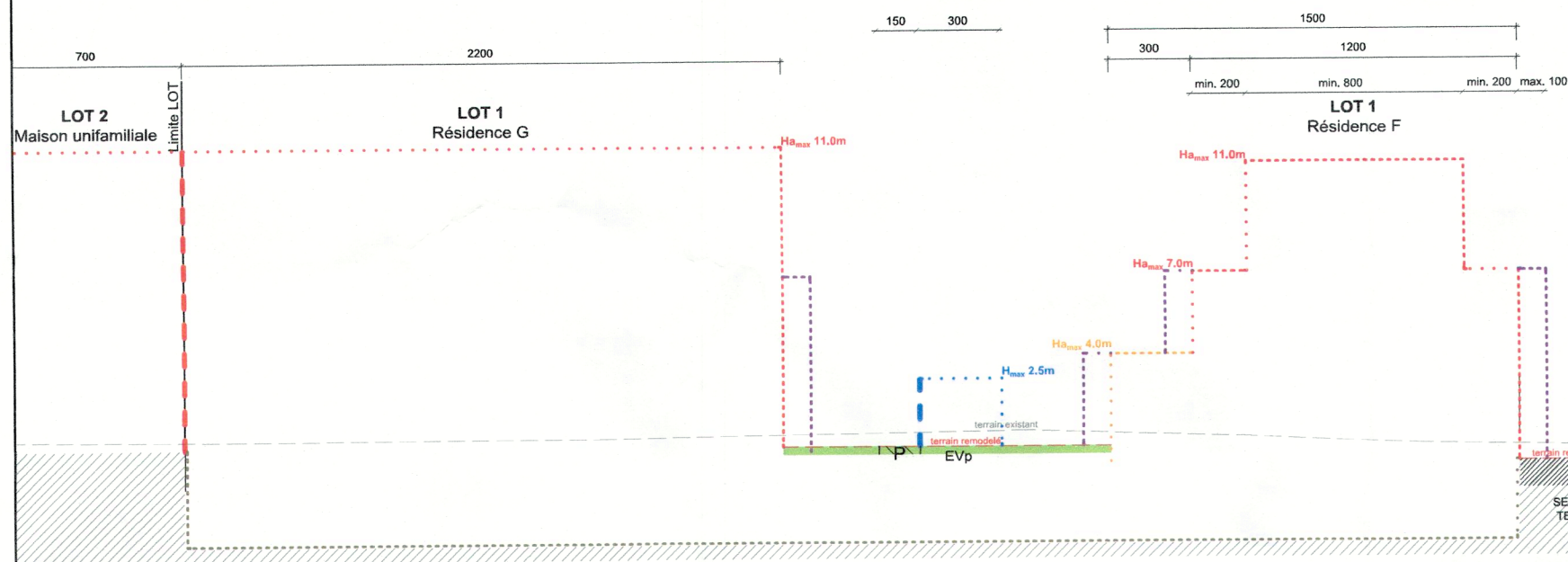

Coupe BB'

Le présent document fait partie de la décision du collège des bourgmestre et échevins du 28.04.2025.

LOT 2 à 15

Vue 3

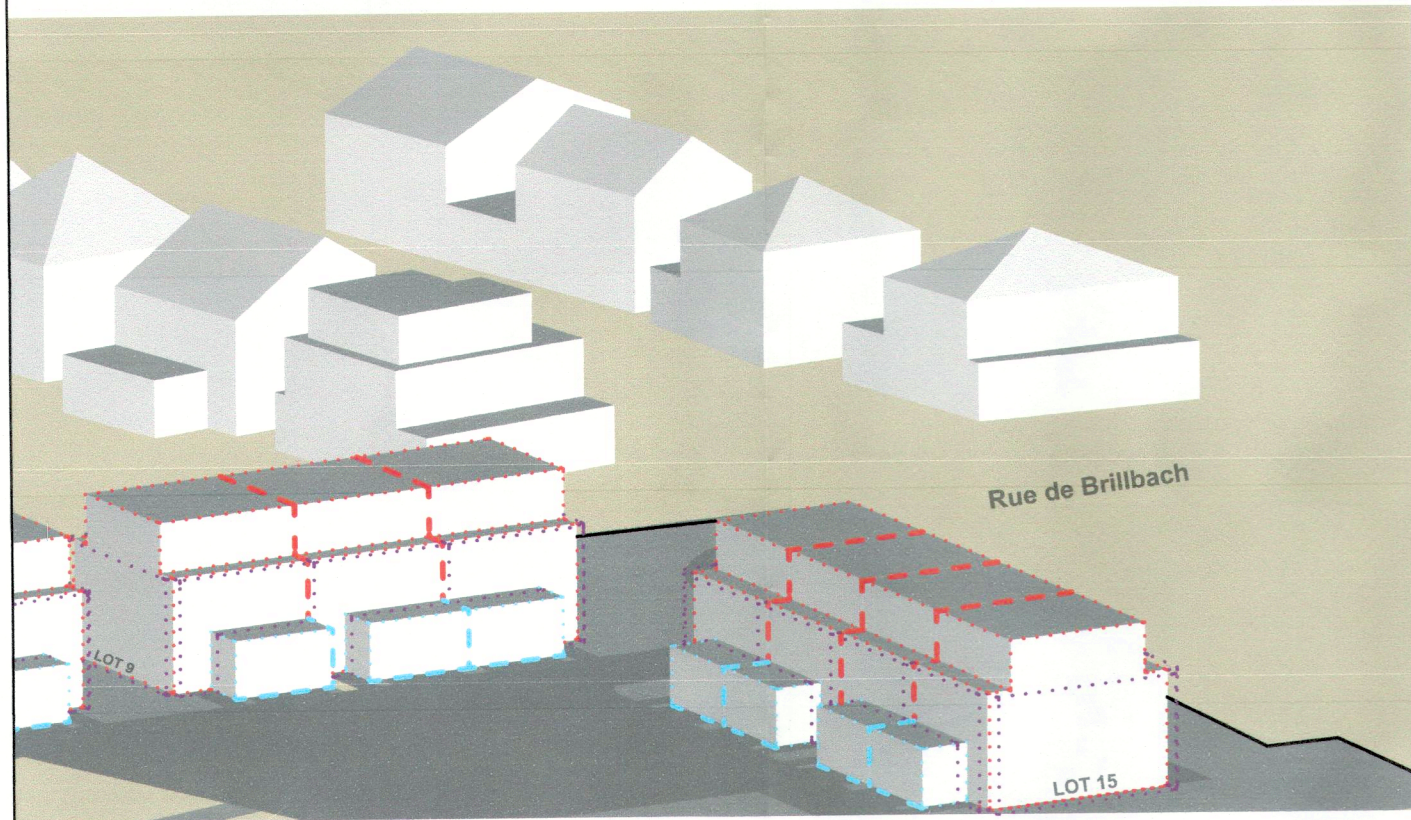

Vue 4

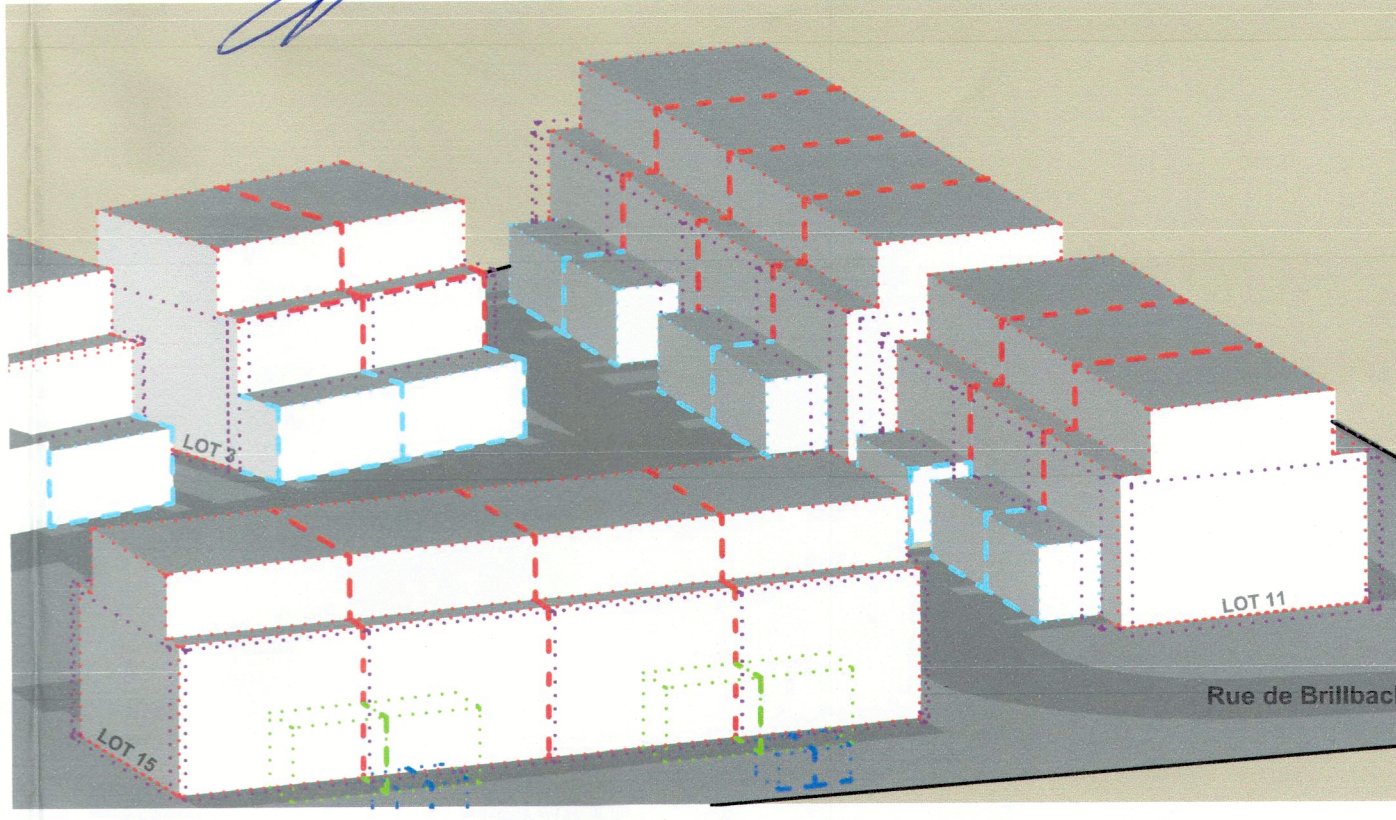

Référence: 17912/PA1/39C  
Le présent document appartient à ma décision du: 21/05/2025  
Le Ministre des Affaires Intérieures  
Léon Gloden

Coupe CC'

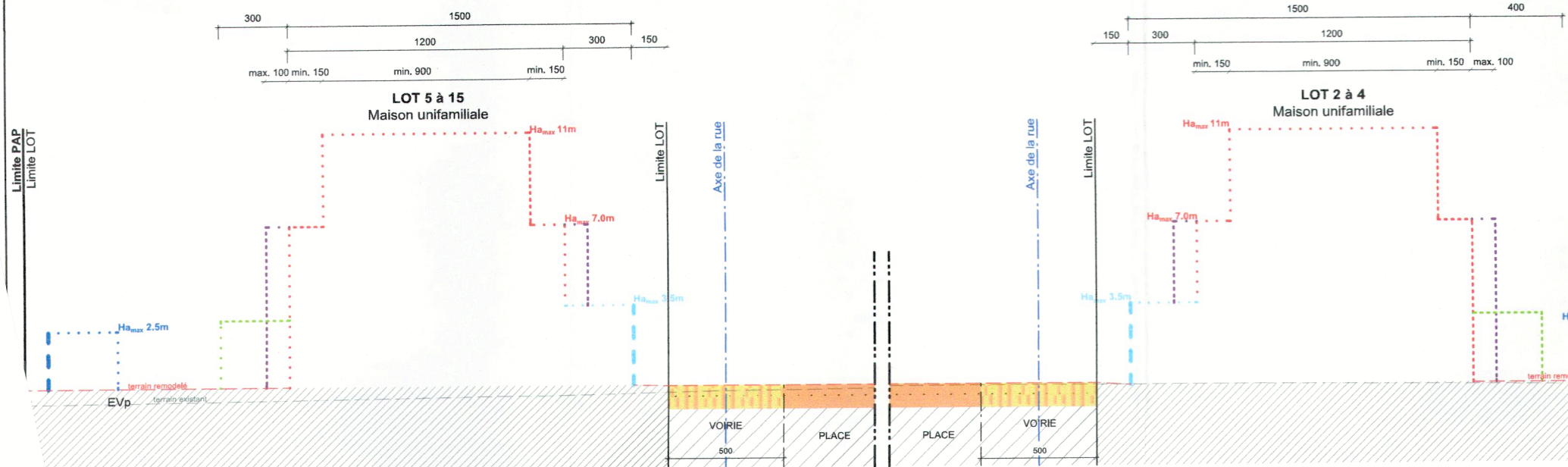

NB : Le document 3.701 est solidaire du document 3.700			
2	13/03/23	Ajout servitude technique et changement pour un alignement non obligatoire de la face côté habitation des abris de jardin	
1	21/2/17	Suppression et adaptation d'articles (rapport justificatif et partie écrite) selon l'avis de la cellule d'évaluation du 16/01/17	
No.	Date	Revision	Notes
Signature client :			
CAD File Name: 1222_An der Walerviss_Ehlerange_PAP_2016-12-05 coord.			
Axonométries Coupes			
Phase	PAP		Project ID: 1222
Dessin No.	3.701		Chargé de projet: JLL
Projet	NQ An der Walerviss Rue de Mondercange - Ehlerange		Echelle: 1/250 Date: 05-12-2016
Client	G.B. TECHNOTRUST S.A. 1, bd J.F. Kennedy L-4170 Esch/Alzette		Collaborateur: FPE Approuvé par: JLL

BUREAU d'ARCHITECTURE  
JEAN-LUC LAMBERT  
24, rue Walerviss  
L-4408 BELVAUX  
T: +352 25 55 24 99  
info@jean-luc-lambert.lu