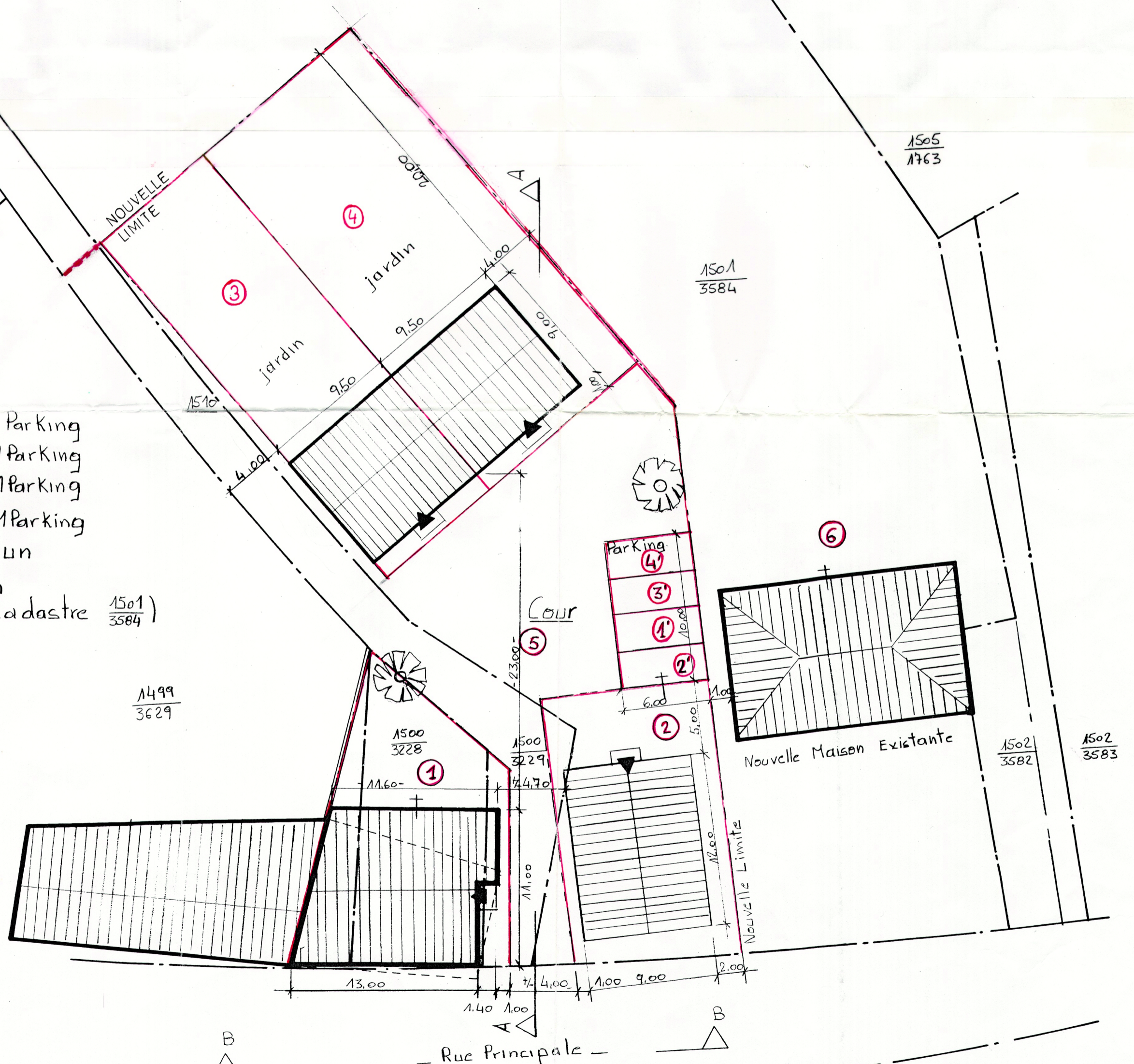

Handwritten signature: *Robert J. ...*

Le présent document, trait l'objet
de ma décision du 31.7.2001
référence 12590
pour Le Ministre de l'Intérieur
La Ministre de la Famille,

Marie-Josée JACOBS

$$\begin{array}{r} 1499 \\ \hline 3629 \end{array}$$

COMMUNE DE SCHUTTRANGE

Le présent document fait l'objet
de ma décision du 31.7.2001
référence 12590

pour Le Ministre de l'Intérieur
La Ministre de la Famille,

Mte L. JACOBS
Marie-Josée JACOBS

NEIHAISGEN

Réf. : N° 12590

Le présent document fait partie de l'avis
défavorable de la Commission d'Aménagement,

émis dans sa séance du 05/07/00

secteur centre

zone de moyenne densité

zone de faible densité I

zone de faible densité II

zone des aménagements publics

zone des bâtiments publics

zone verte

zone industrielle

zone rurale

23 MAI 2000

COUPE A-A Ech. 1:250

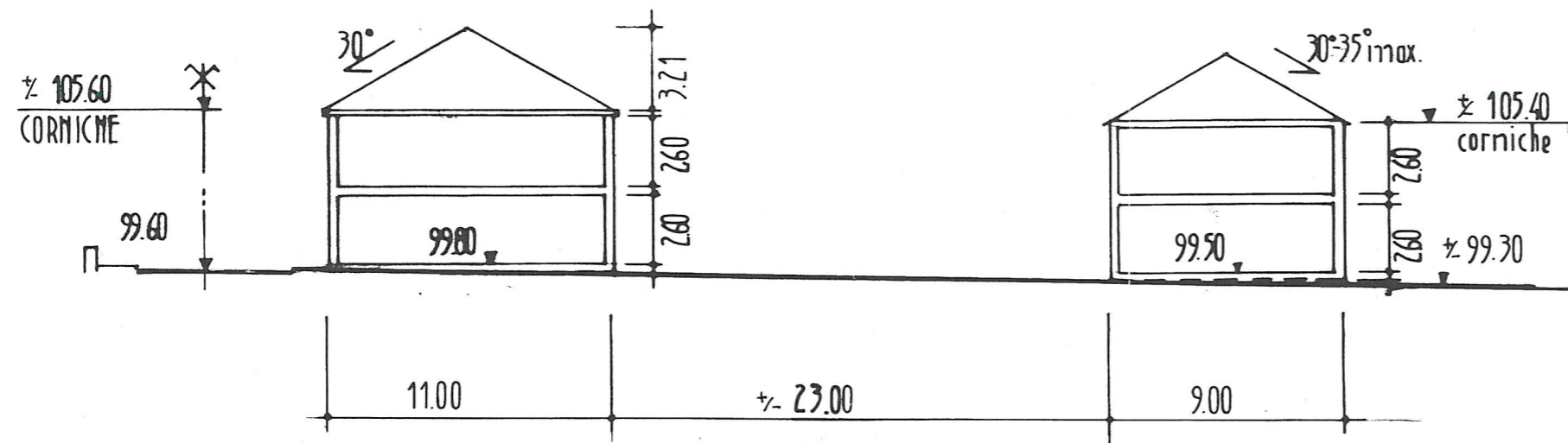

COUPE B-B Ech 1:250

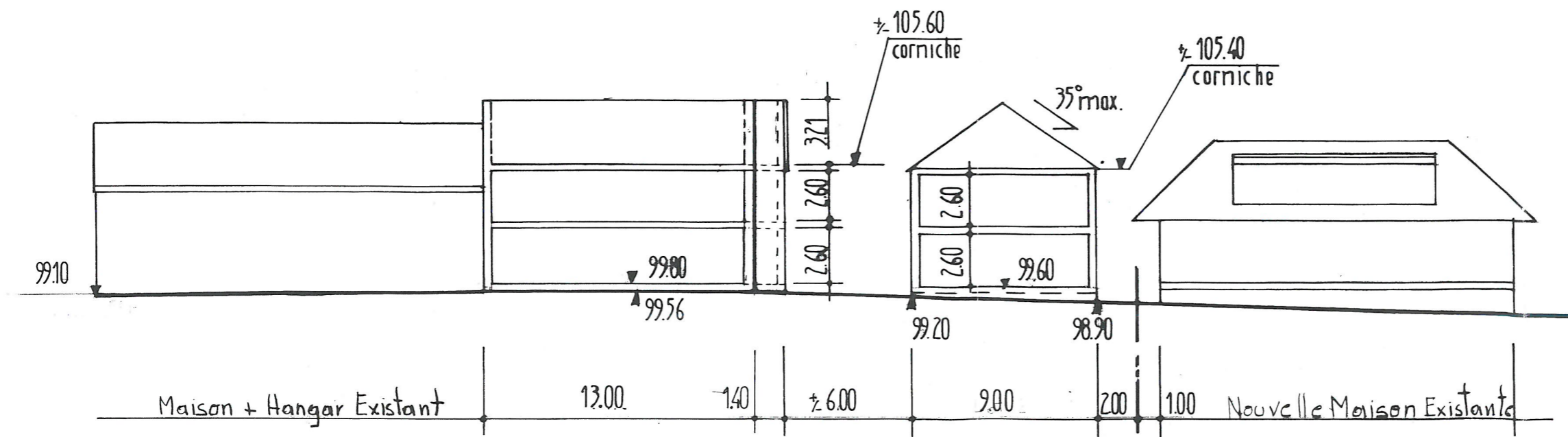

OBJET: CONSTRUCTION D'UNE MAISON UNIFAMILIALE	
COMMUNE de:-SCHUTTRANGE section:-B-MUNSBACH lieu dit:-"NEUHAEUSCHEN" rue:-RUE PRINCIPALE cadastre:-1500/3228	SIGNATURE
PROPRIETAIRE. M/Mme FISCHER MARCO 4. PLACE DE L'EGLISE L-5367 SCHUTTRANGE	SIGNATURE <i>Fischer</i>
ARCHITECTE: MARC VANDERMEEREN 7.rue des AUBEPINES L-8448 STEINFORT TEL.39 70 09	SIGNATURE <i>Vandermeeren</i>
Date 15/6/99	Echelle:1/250
Plan N. 9	
DESIGNATION: COUPES PLAN D'AMENAGEMENT	

Réf. : N° 12590
Le présent document fait partie de l'avis
défavorable de la Commission d'Aménagement,
émis dans sa séance du 05/07/00

FB
Bo
Reut
J

Le présent document fait l'objet
de ma décision du 31.7.2001
référence 12590
pour Le Ministre de l'Intérieur
La Ministre de la Famille,
Mme Marie-Josée JACOBS

C.A.

GEMEINDE SCHUTTRANGE

Projekt Fischer
Rue Principale
Neuhauseugen

Le présent document fait l'objet
de ma décision du 31.7.2001
référence 12590

pour Le Ministre de l'Intérieur
La Ministre de la Famille,

Mte Marie-Josée JACOBS

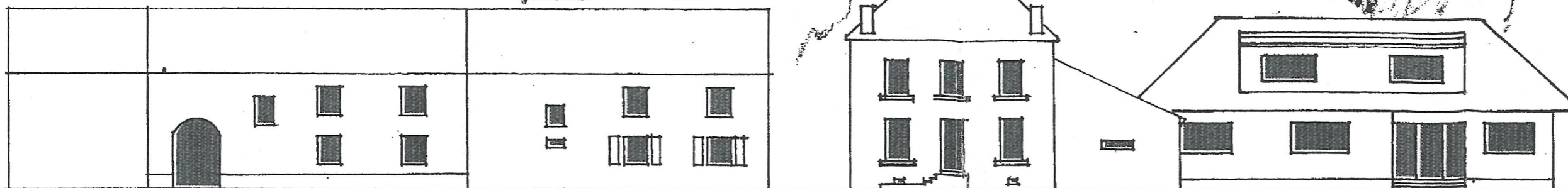

Bestand
Ansicht von Süden

Die neuen Gebäude orientieren
sich in Proportion und Gliederung
am Bestand.

Zur **Gestaltung im Dorfgebiet**
(secteur centre) gilt grundsätzlich:
die Bauformen müssen sich in
ihrer äußeren Gestalt in die
gewachsene dörfliche Baustruktur
des Ortskerns einfügen, auch
wenn in der Nachbarschaft
bereits ortsfremde Gestaltelemen-
te vorwiegen.

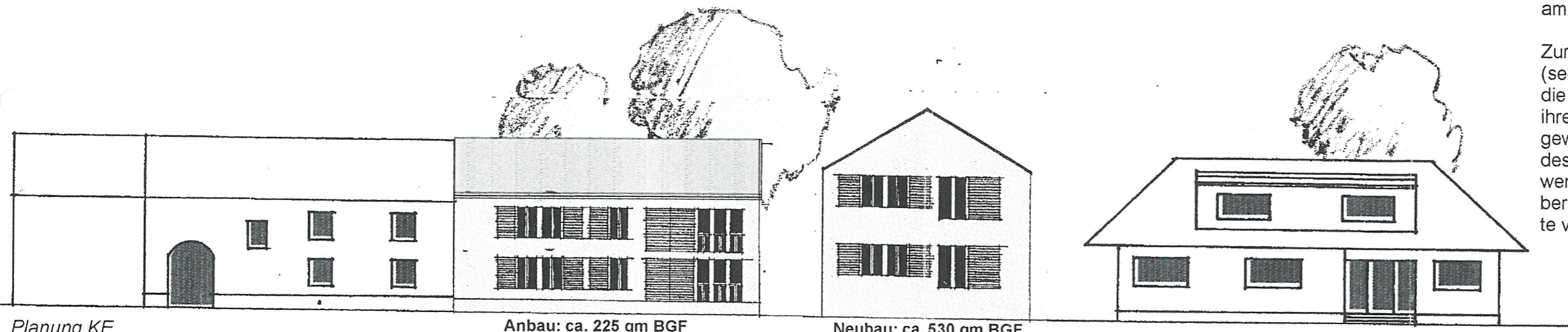

Planung KE
Ansicht von Süden

Anbau: ca. 225 qm BGF

Neubau: ca. 530 qm BGF

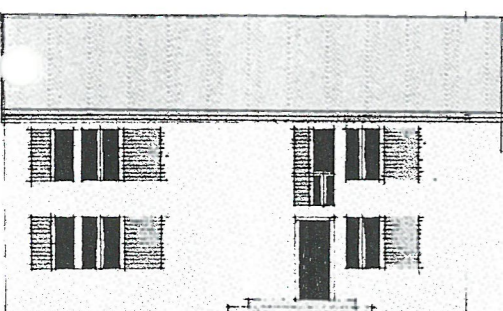

Nordseite Anbau

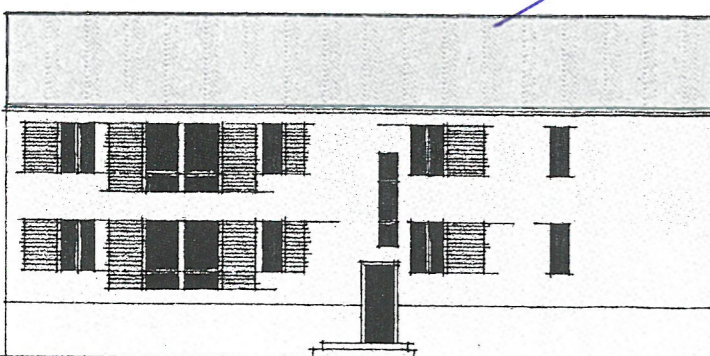

Westseite Neubau

Réf. : N° 12590
Le présent document fait partie de l'avis
défavorable de la Commission d'Aménagement,
émis dans sa séance du 05/07/00

EB
Preis

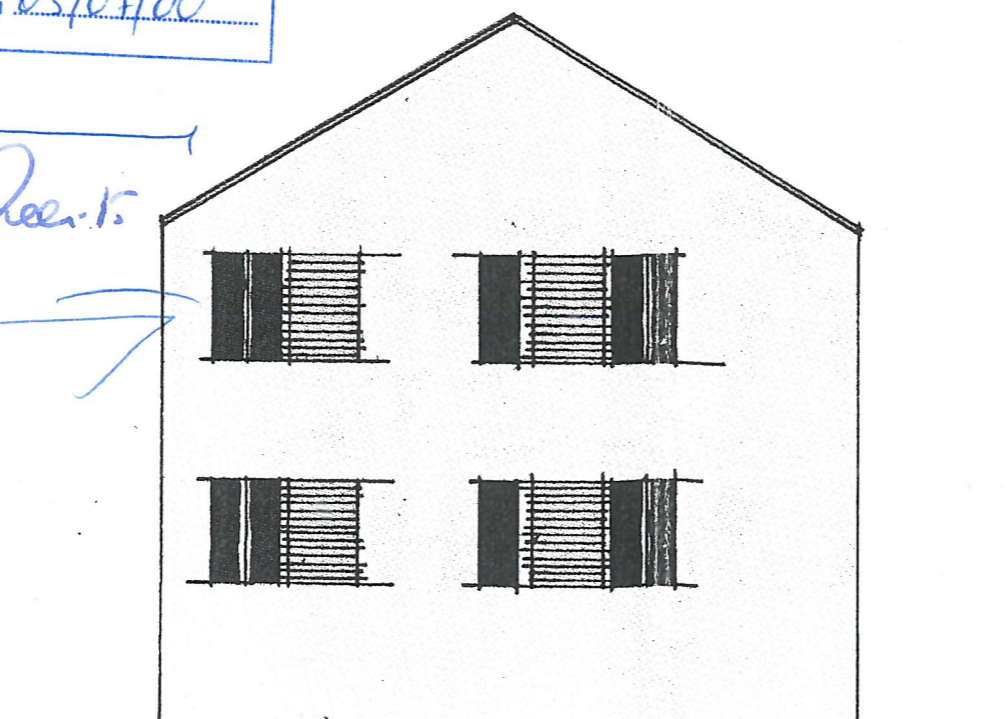

Nordseite Neubau

Gebautes Beispiel

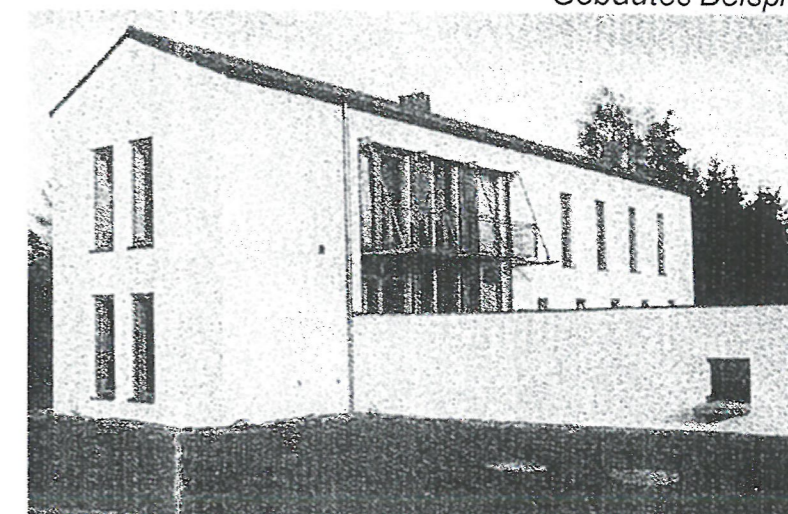

Originalmaßstab
M1 : 200

2 / 99



KOMMUNALENTWICKLUNG
BADEN-WÜRTTEMBERG GMBH

70199 STUTTGART, BACHWIESENSTRASSE 25A, TEL.: 0711/6454-0