



E		
D		
C		
B	20 / 05 / 03	Mise à jour suivant réunion : à l' ad. des Ponts et Chaussées du 08/05/03
A	28/02/03	Mise à jour suivant l'avant projet (H) accepté par le maître de l'ouvrage
INDICE	DATE	MODIFICATIONS

TOUTES LES MESURES SONT A VERIFIER PAR L'ENTREPRENEUR

PROJET Ensemble résidentiel " KRAIZGAASS "		SITUATION Rue Principale L-5367 à Schuttrange Rue de Neuhäusgen L-5368 à Schuttrange	
MAITRE DE L'OUVRAGE Le Fonds du Logement 6, Avenue Emile Reuter L-2420 Luxembourg 3, Rue Wenceslas L-2724 Luxembourg		DATE 10 / 04 / 2002	
OBJET PLAN D' AMENAGEMENT PARTICULIER PLAN TOITURE / COUPE B - B		ECHELLE 1 / 200	
DESSIN pH	ARCH. 	MAITRE DE L'OUVRAGE	PLAN N° KGS-01501-02-(B)



BECKER

ARCHITECTURE & URBANISME S.A.R.L

32, avenue Victor Hugo L-1750 Luxembourg

tél 45 95 47

fax 45 95 48

e-mail becker@bt.lu

Niveau 0 : rez-de-chaussée

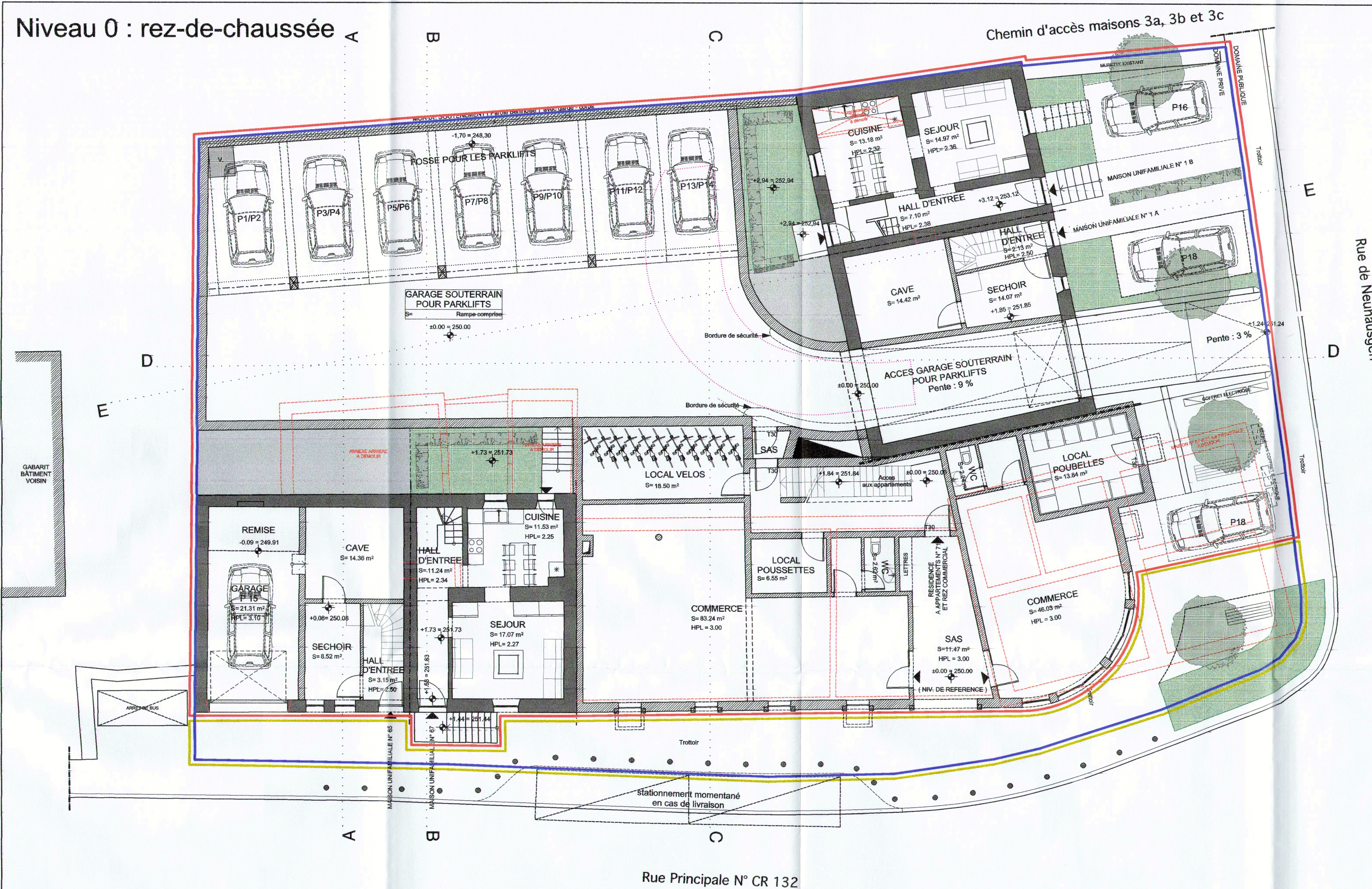

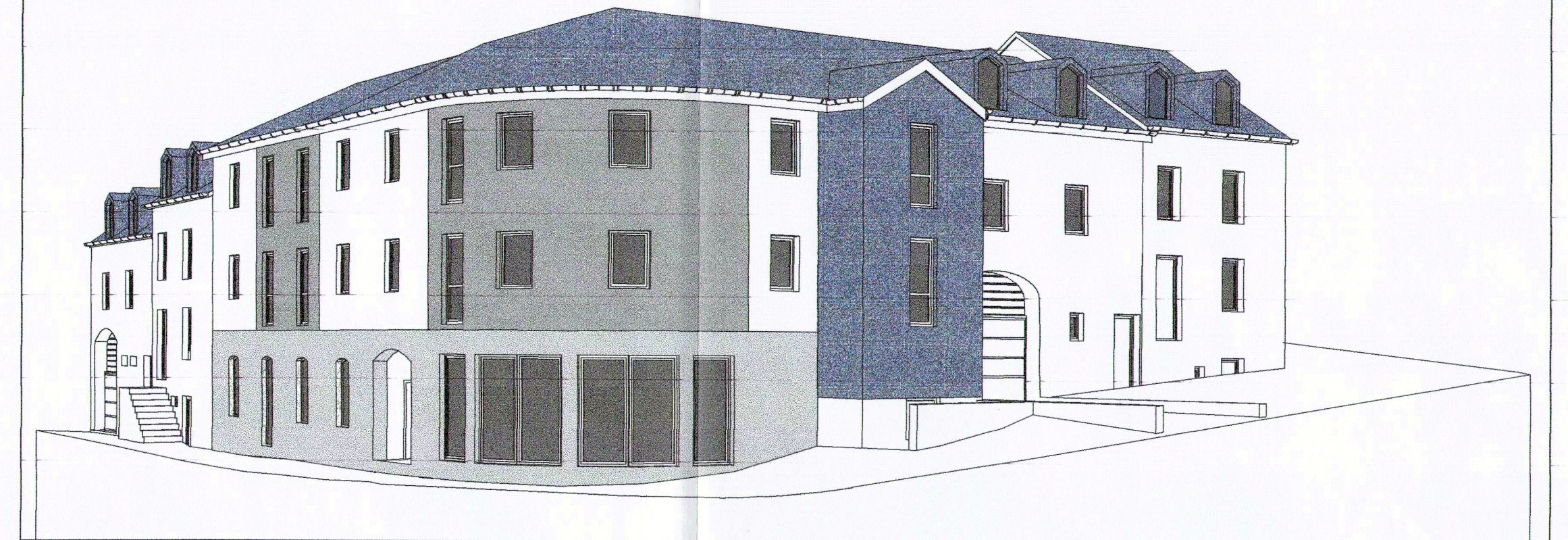

Perspective 1

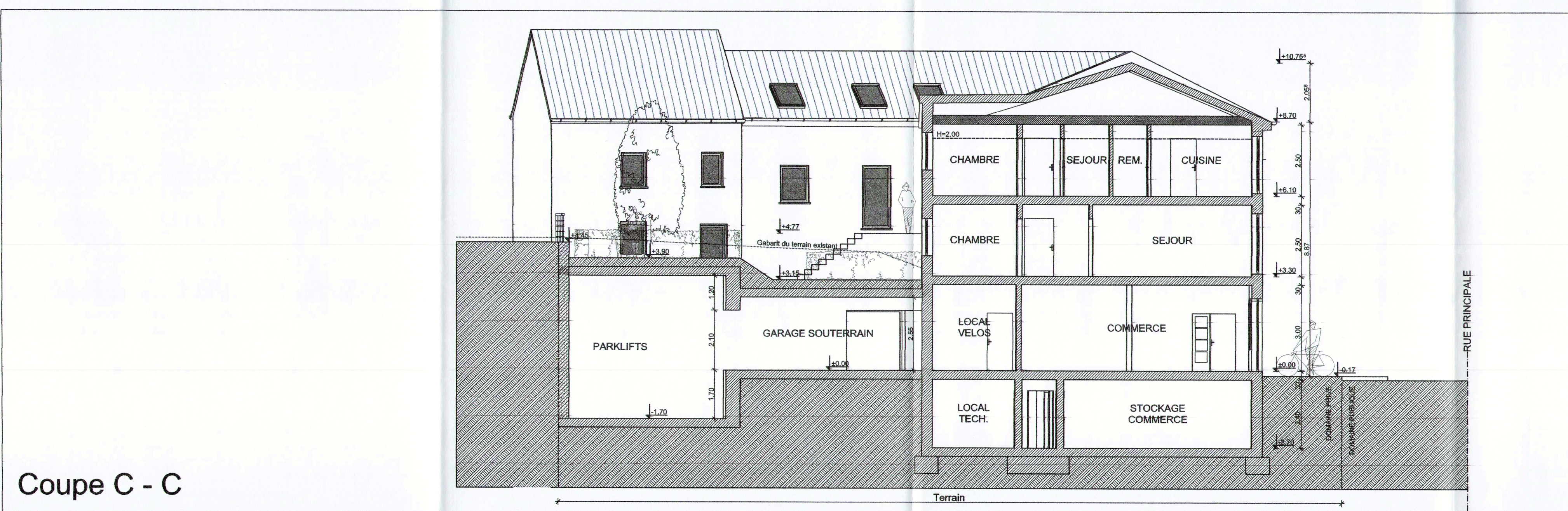
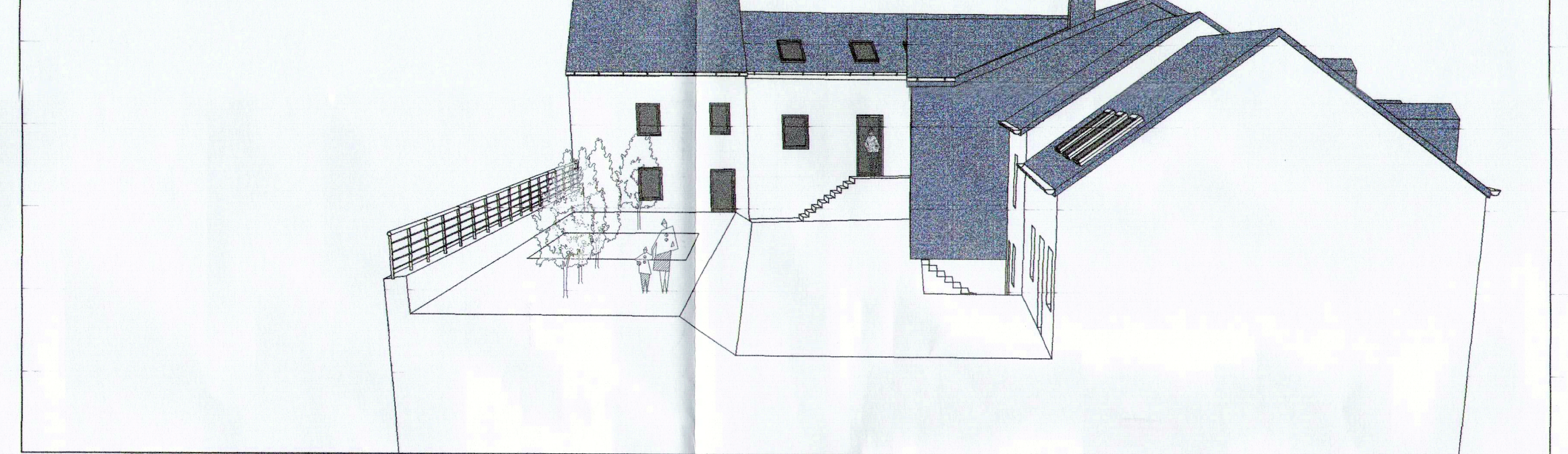

Perspective 2

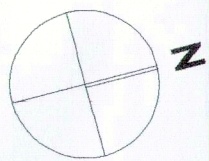

Coupe C - C

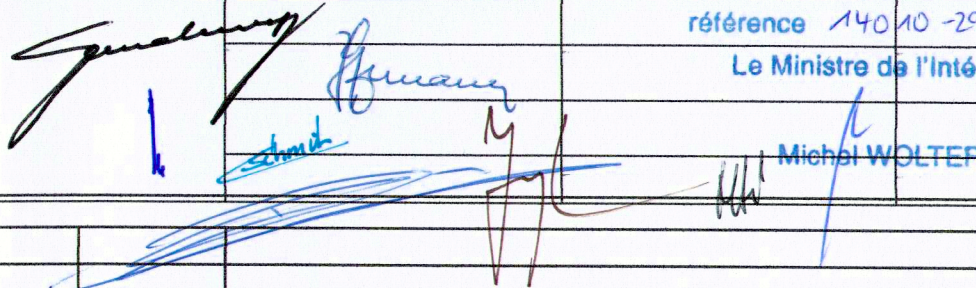
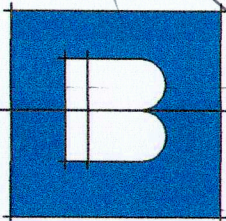
LEGENDE		HORIZON - PROJET																											
0.00 = 250.00 (NIVEAU DE REFERENCE)																													
	Murs à conserver	HA	Hauteur d'allège																										
	Murs à construire	HSB	Hauteur sous baie																										
	Limite entre domaine privé et publique	HPL	Hauteur du plafond																										
		HSP	Hauteur sous poutre																										
		SPA	Hauteur sous panne																										
	SPF	Hauteur sous panne faîtière																											
<div>Réf. : N° 14010-29C Le présent document fait partie de l'avis de la Commission d'Aménagement, émise dans sa séance du 6 juin 2003.</div>		<div>Le présent document fait l'objet de ma décision du 24 mai 2004, référence 14010-29C. Le Ministre de l'Intérieur Michel WOLTER</div>																											
<div></div>																													
<table><tr><td></td><td></td><td></td><td></td><td></td></tr><tr><td>B</td><td>20 / 05 / 03</td><td colspan="3">Mise à jour suivant réunion à l'ad. des Ponts et Chaussées du 08/05/03</td></tr><tr><td>A</td><td>28 / 02 / 03</td><td colspan="3">Mise à jour suivant l'avant projet (H) accepté par le maître de l'ouvrage</td></tr><tr><td>INDICE</td><td>DATE</td><td colspan="3">MODIFICATIONS</td></tr></table>										B	20 / 05 / 03	Mise à jour suivant réunion à l'ad. des Ponts et Chaussées du 08/05/03			A	28 / 02 / 03	Mise à jour suivant l'avant projet (H) accepté par le maître de l'ouvrage			INDICE	DATE	MODIFICATIONS							
B	20 / 05 / 03	Mise à jour suivant réunion à l'ad. des Ponts et Chaussées du 08/05/03																											
A	28 / 02 / 03	Mise à jour suivant l'avant projet (H) accepté par le maître de l'ouvrage																											
INDICE	DATE	MODIFICATIONS																											
TOUTES LES MESURES SONT A VERIFIER PAR L'ENTREPRENEUR																													
<table><tr><td>PROJET</td><td colspan="2">Ensemble résidentiel " KRAIZGAASS "</td><td colspan="2">SITUATION Rue Principale L-5367 à Schuttrange Rue de Neuhäusen L-5368 à Schuttrange</td></tr><tr><td>MAITRE DE L'OUVRAGE</td><td colspan="2">Le Fonds du Logement 6, Avenue Emile Reuter L-2420 Luxembourg 3, Rue Wenceslas L-2724 Luxembourg</td><td colspan="2">DATE 10 / 04 / 2002</td></tr><tr><td>OBJET</td><td colspan="2">PLAN D' AMENAGEMENT PARTICULIER PLAN REZ / COUPE C-C / PERS. 1 et 2</td><td colspan="2">ECHELLE 1 / 100</td></tr><tr><td>DESSIN</td><td>ARCH.</td><td>MAITRE DE L'OUVRAGE</td><td colspan="2">PLAN N°</td></tr><tr><td>pH</td><td></td><td></td><td colspan="2">KGS-01501-03-(B)</td></tr></table>					PROJET	Ensemble résidentiel " KRAIZGAASS "		SITUATION Rue Principale L-5367 à Schuttrange Rue de Neuhäusen L-5368 à Schuttrange		MAITRE DE L'OUVRAGE	Le Fonds du Logement 6, Avenue Emile Reuter L-2420 Luxembourg 3, Rue Wenceslas L-2724 Luxembourg		DATE 10 / 04 / 2002		OBJET	PLAN D' AMENAGEMENT PARTICULIER PLAN REZ / COUPE C-C / PERS. 1 et 2		ECHELLE 1 / 100		DESSIN	ARCH.	MAITRE DE L'OUVRAGE	PLAN N°		pH			KGS-01501-03-(B)	
PROJET	Ensemble résidentiel " KRAIZGAASS "		SITUATION Rue Principale L-5367 à Schuttrange Rue de Neuhäusen L-5368 à Schuttrange																										
MAITRE DE L'OUVRAGE	Le Fonds du Logement 6, Avenue Emile Reuter L-2420 Luxembourg 3, Rue Wenceslas L-2724 Luxembourg		DATE 10 / 04 / 2002																										
OBJET	PLAN D' AMENAGEMENT PARTICULIER PLAN REZ / COUPE C-C / PERS. 1 et 2		ECHELLE 1 / 100																										
DESSIN	ARCH.	MAITRE DE L'OUVRAGE	PLAN N°																										
pH			KGS-01501-03-(B)																										
<div><div>tél 45 95 47 fax 45 95 48 e-mail beckerob@pt.lu</div><div><div>BECKER ARCHITECTURE & URBANISME S.A.R.L. 32, avenue Victor Hugo L-1750 Luxembourg</div></div></div>																													