

Référence: 16477/29C  
Le présent document fait l'objet de l'avis  
du Ministre de l'Intérieur et  
à la Grande Région  
émis le: 30.06.2011

Référence: 16477/29C

Le présent document appartient  
à ma décision de ce jour.  
Luxembourg, le 4 novembre 2011  
Le Ministre de l'Intérieur  
et à la Grande Région

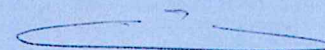

Jean-Marie HALSDORF

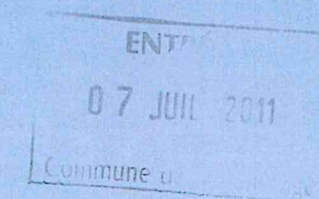

Administration communale de Schuttrange  
Projet d'aménagement particulier "Am Leyen Bierg - Centre"  
Volume 3 - Coupes et Vues

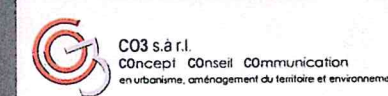

3, bd. de l'Alzette L-1124 Luxembourg  
Tel.: (+352) 26 68 41 29  
Fax: (+352) 26 68 41 27  
Mail: info@co3.lu



1, rue d'Oetrange L-5340 Schressig  
Tel.: (+352) 35 60 01  
Fax: (+352) 35 78 30  
Mail: cubus@pt.lu

MARS 2011





**Projet d'aménagement particulier**  
**"Am Leye Bierg - Centre" à Schuttrange**



**CO3 s.à r.l.**  
 3, bd. de l'Alzette  
 L-1124 Luxembourg  
 Tel.: (+352) 26 68 41 29  
 Fax: (+352) 26 68 41 27  
 Mail: info@co3.lu

BUREAU D'ARCHITECTES  
**CUBUS**  
 HOFFMANN & ZLOIC

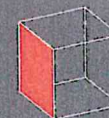

**CUBUS s.à r.l.**  
 1, rue d'Oetrange  
 L-5360 Schremsig  
 Tel.: (+352) 35 60 01  
 Fax: (+352) 35 78 30  
 Mail: cubus@pt.lu

Plan de localisation:  
 Coupes à caractère  
 réglementaire

1 : 500

07.03.2011

**CO3\_0813\_PAP\_03.0**





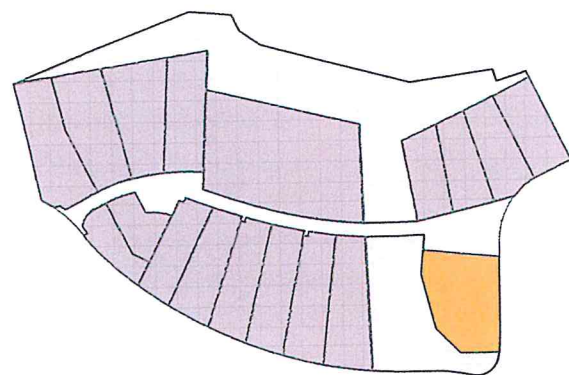

### Légende

- terrain naturel
- terrain projeté (à titre indicatif)
- remblai projeté (à titre indicatif)

Coupe réglementaire  
construction, travaux de terrassement à titre indicatif

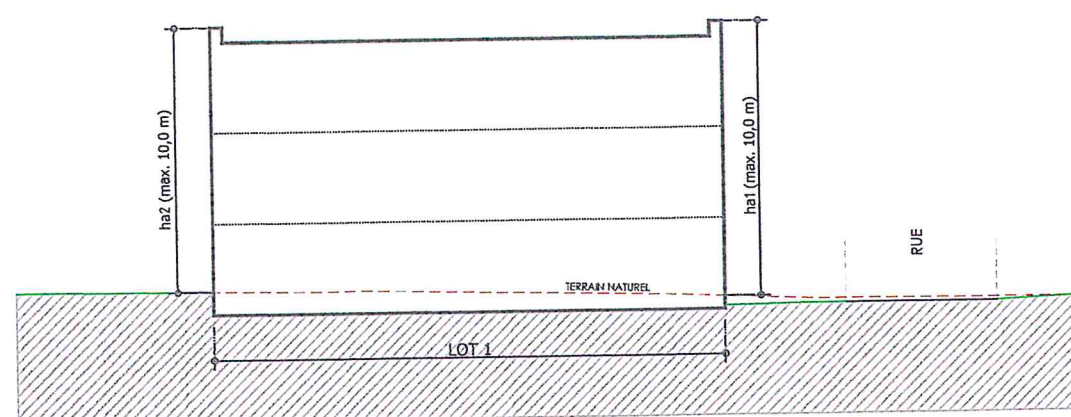

COUPE TYPE LOT 1



Projet d'aménagement particulier  
"Am Leye Bierg - Centre" à Schuttrange



CO3 s.à r.l.  
3, bd. de l'Alzette  
L-1124 Luxembourg  
Tel.: (+352) 26 68 41 29  
Fax: (+352) 26 68 41 27  
Mail: info@co3.lu

BUREAU D'ARCHITECTES  
**CUBUS**  
HOFFMANN & ZLOIC

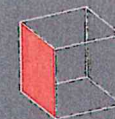

CUBUS s.à r.l.  
1, rue d'Ottange  
L-5360 Schressig  
Tel.: (+352) 35 60 01  
Fax: (+352) 35 78 30  
Mail: cubus@pilu

Plan de localisation:  
Coupes à caractère  
réglementaire

1 : 250

07.03.2011

CO3\_0813\_PAP\_03.1  
Coupe Type lot 1





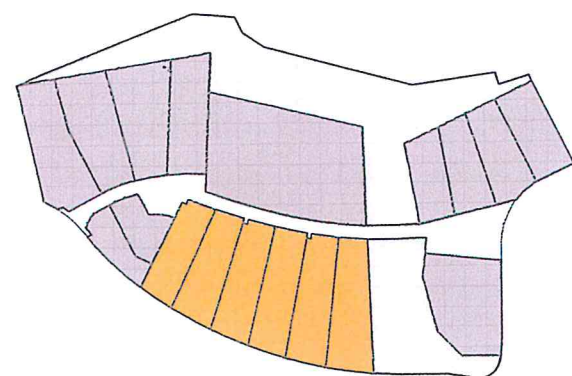

### Légende

- terrain naturel
- terrain projeté (à titre indicatif)
- remblai projeté (à titre indicatif)

### Coupe réglementaire constructions, travaux de terrassement à titre indicatif

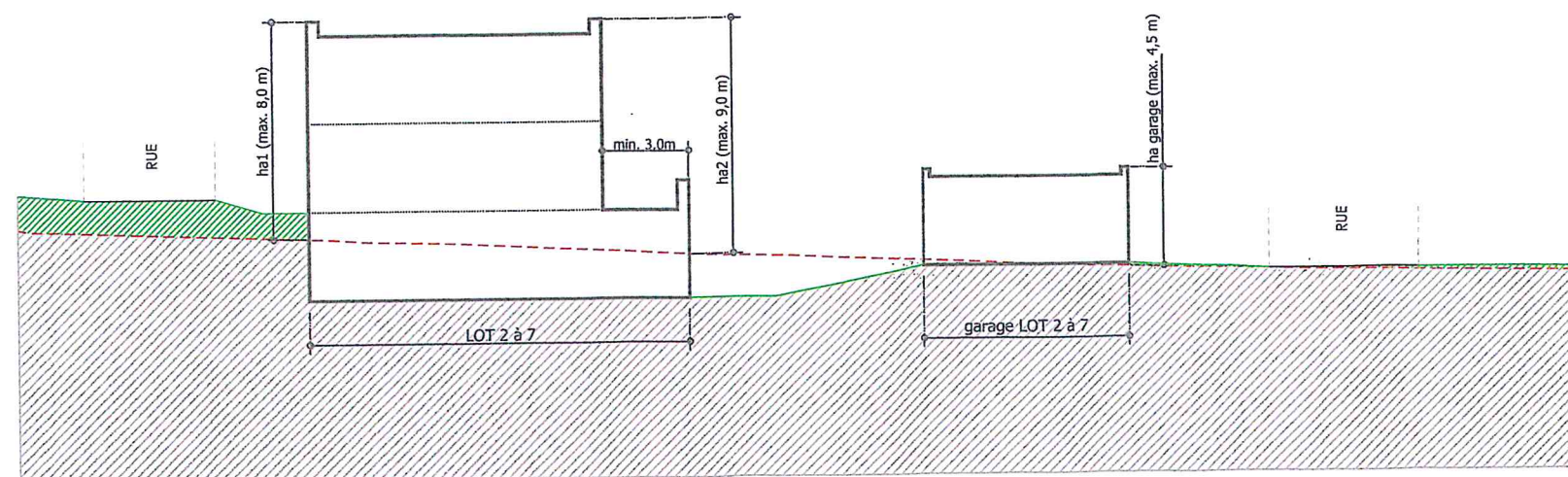

COUPE TYPE LOT 2 à 7





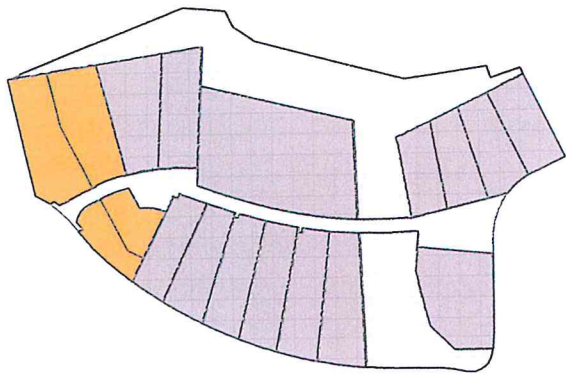

### Légende

- terrain naturel
- terrain projeté (à titre indicatif)
- remblai projeté (à titre indicatif)

Coupe réglementaire  
constructions, travaux de terrassement à titre indicatif

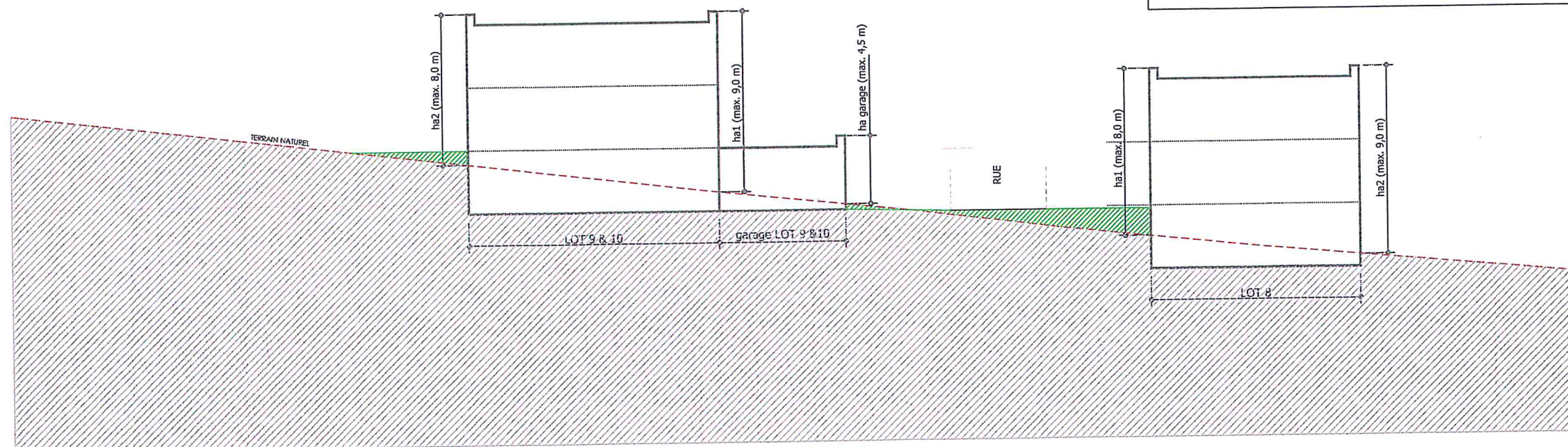

**COUPE TYPE LOT 8, 9 & 10**



**Projet d'aménagement particulier**  
**"Am Leyen Bierg - Centre" à Schuttrange**



**CO3 s.à r.l.**  
3, bd. de l'Alzette  
L-1124 Luxembourg  
Tel.: (+352) 26 68 41 29  
Fax: (+352) 26 68 41 27  
Mail: info@co3.lu

BUREAU D'ARCHITECTES  
**CUBUS**  
HOFFMANN & ZLOIG

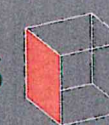

**CUBUS s.à r.l.**  
1, rue d'Ostrange  
L-5360 Schressig  
Tel.: (+352) 35 60 01  
Fax: (+352) 35 78 30  
Mail: cubus@pt.lu

Plan de localisation:  
Coupes à caractère  
réglementaire  
1 : 250 | 07.03.2011

**CO3\_0813\_PAP\_03.3**  
Coupe Type  
Lot 8, 9 & 10





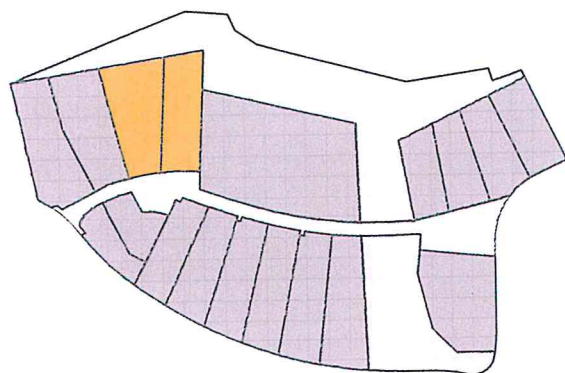

### Légende

- terrain naturel
- terrain projeté (à titre indicatif)
- remblai projeté (à titre indicatif)

### Coupe réglementaire constructions, travaux de terrassement à titre indicatif

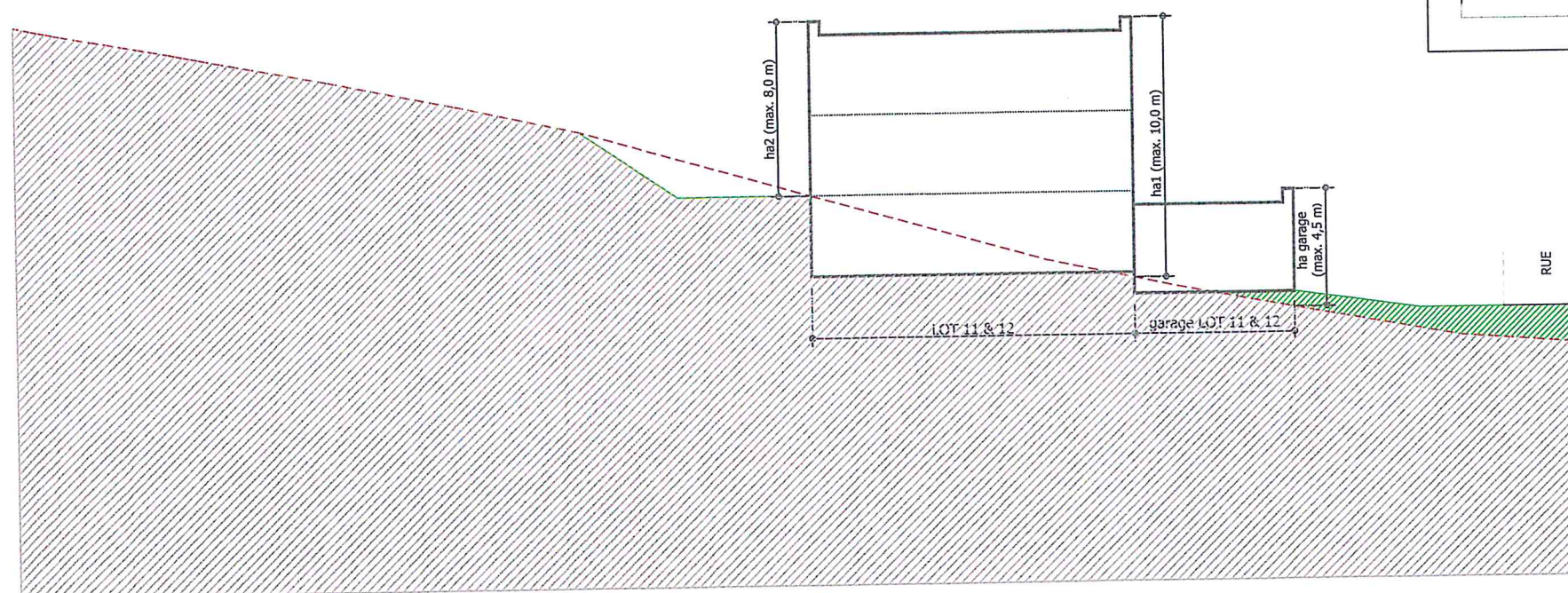

COUPE TYPE LOT 11 & 12





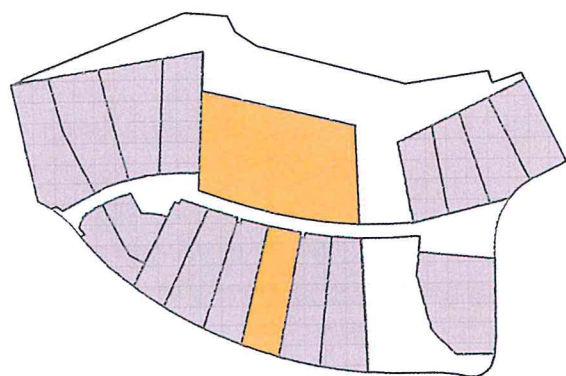

### Légende

- terrain naturel
- terrain projeté (à titre indicatif)
- remblai projeté (à titre indicatif)

Coupe réglementaire  
constructions, travaux de terrassement à titre indicatif

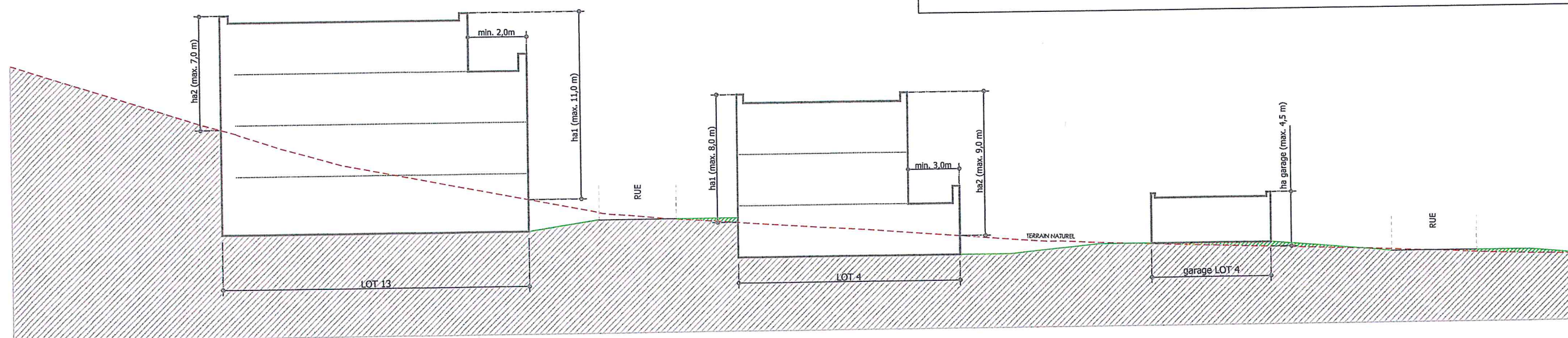

COUPE TYPE LOT 13 & 4



Projet d'aménagement particulier  
"Am Leye Bierg - Centre" à Schuttrange



**CO3 s.à r.l.**  
3, bd. de l'Alzette  
L-1124 Luxembourg  
Tél.: (+352) 26 68 41 29  
Fax: (+352) 26 68 41 27  
Mail: info@co3.lu

BUREAU D'ARCHITECTES  
**CUBUS**  
HOFFMANN & ZUOIG

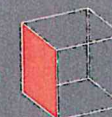

**CUBUS s.à r.l.**  
1, rue d'Oetrange  
L-5360 Schremsig  
Tél.: (+352) 35 60 01  
Fax: (+352) 35 78 20  
Mail: cubus@pt.lu

Plan de localisation:  
Coupes à caractère  
réglementaire

1 : 250

07.03.2011

**CO3\_0813\_PAP\_03.5**  
Coupe Type  
Lot 13 & 4





### Légende

- - - - - terrain naturel  
 ——— terrain projeté (à titre indicatif)  
 remblai projeté (à titre indicatif)



Coupe réglementaire  
constructions, travaux de terrassement à titre indicatif

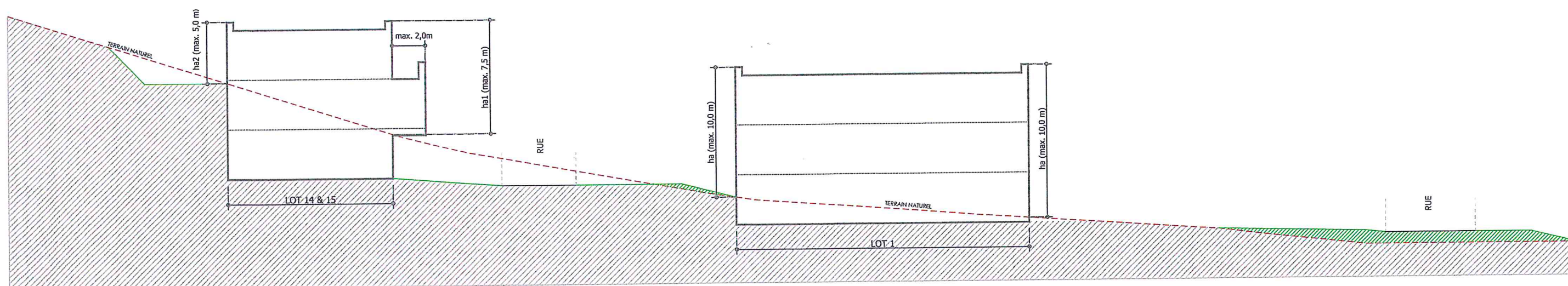

**COUPE TYPE LOT 14 & 15 (LOT 1)**

# Projet d'aménagement particulier "Am Leyen Bierg - Centre" à Schuttrange



**CO3 s.à r.l.**  
3, bd. de l'Alzette  
L-1124 Luxembourg  
Tel.: (+352) 26 68 41 29  
Fax: (+352) 26 68 41 27  
Mail: [info@co3.lu](mailto:info@co3.lu)

BUREAU D'ARCHITECTES  
**CUBUS**  
HOFFMANN & ZLOIC

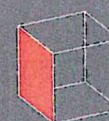

**CUBUS s.à r.l.**  
11, rue d'Oétrange  
L-5360 Schressig  
Tel.: (+352) 35 60 01  
Fax: (+352) 35 78 30  
Mail: cubus@pt.lu

Plan de localisation:  
Coupes à caractère  
réglementaire

1 : 250

07.03.2011

CO3\_0813\_PAP\_03.6  
Coupe Type  
Lot 14 & 15 (Lot1)





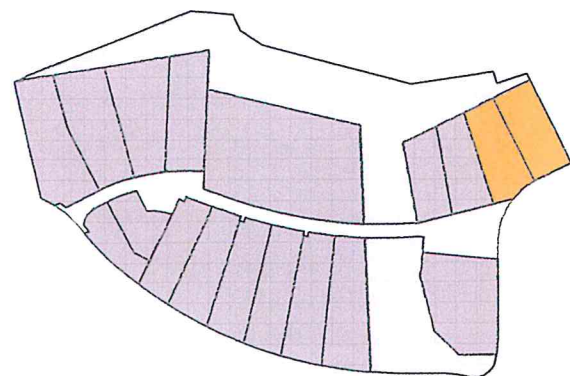

### Légende

- terrain naturel
- terrain projeté (à titre indicatif)
- remblai projeté (à titre indicatif)

### Coupe réglementaire constructions, travaux de terrassement à titre indicatif

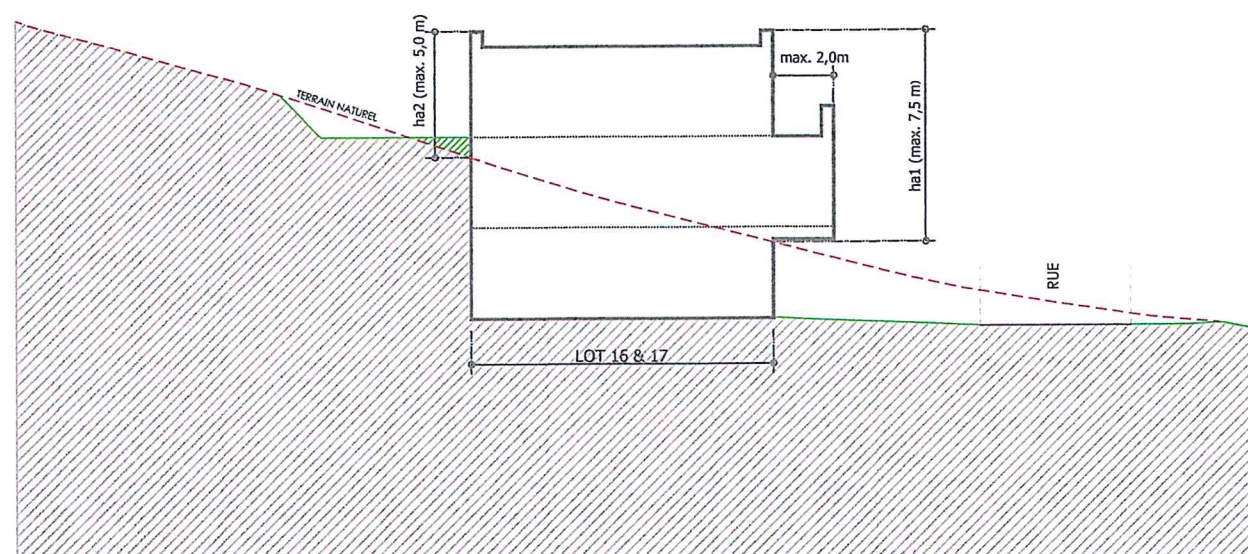

**COUPE TYPE LOT 16 & 17**





# Vue 1: vue d'oiseau



Projet d'aménagement particulier  
"Am Leyen Bierg - Centre" à Schuttrange



CO3 s.à r.l.  
3, bd. de l'Alzette  
L-1124 Luxembourg  
Tel.: (+352) 26 68 41 29  
Fax: (+352) 26 68 41 27  
Mail: info@co3.lu

BUREAU D'ARCHITECTES  
**CUBUS**  
HOFFMANN & ZLOIG

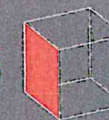

CUBUS s.à r.l.  
1, rue d'Oetrange  
L-5340 Schreier  
Tel.: (+352) 35 60 01  
Fax: (+352) 35 78 30  
Mail: cubus@ph.lu

Plan de localisation-  
Vues

1 : 750

07.03.2011

CO3\_0813\_PAP\_03a





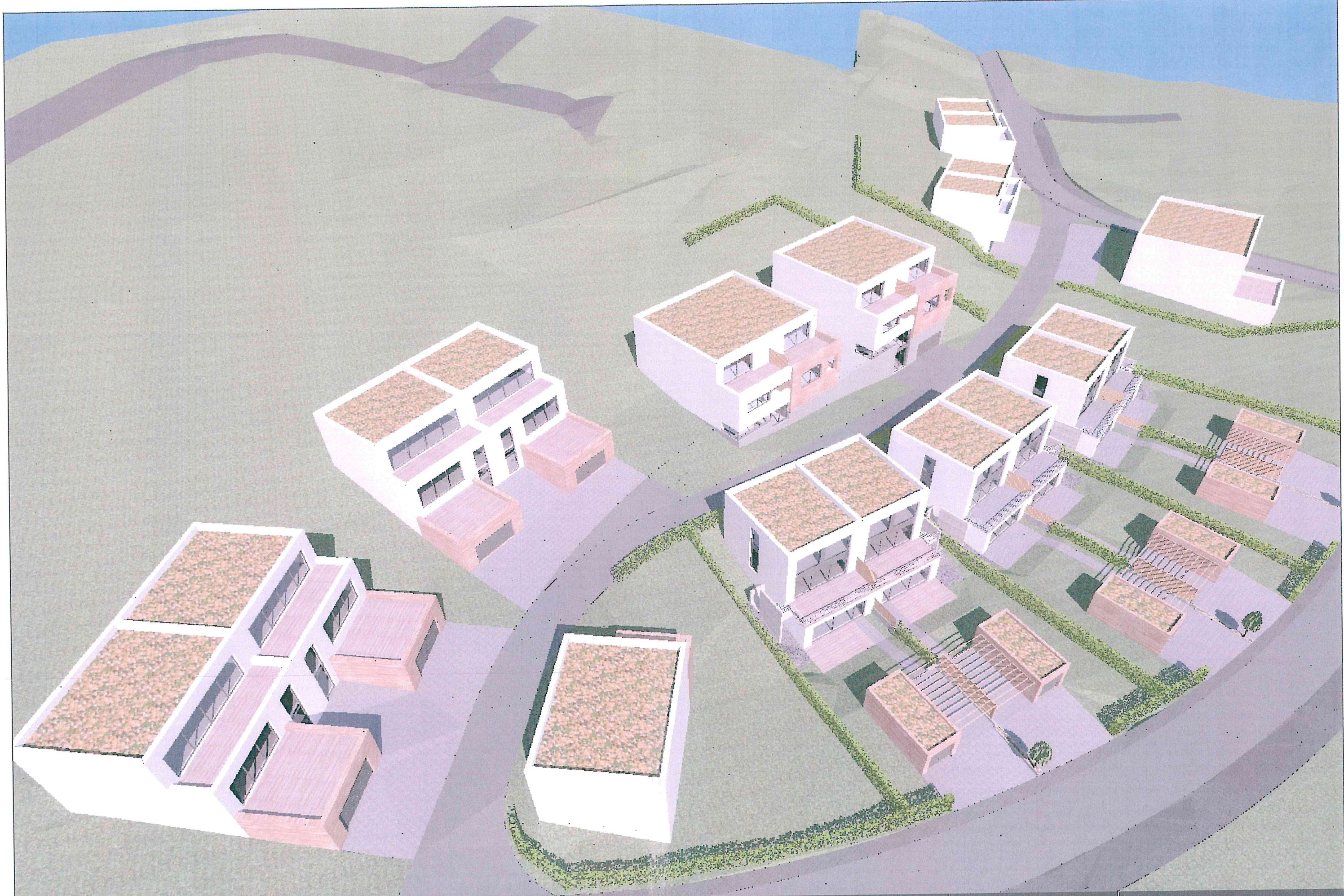

Projet d'aménagement particulier  
 "Am Leyen Bierg - Centre" à Schuttrange



**CO3 s.à r.l.**  
 3, bd. de l'Alzette  
 L-1124 Luxembourg  
 Tel.: (+352) 26 68 41 29  
 Fax: (+352) 26 68 41 27  
 Mail: info@co3.lu

BUREAU D'ARCHITECTES  
**CUBUS**  
 HOFFMANN & ZLOIC



**CUBUS s.à r.l.**  
 1, rue d'Oétrange  
 L-5360 Schreierg  
 Tel.: (+352) 35 60 01  
 Fax: (+352) 35 73 30  
 Mail: cubus@pt.lu

Vue Nr.1

sans échelle | 07.03.2011

CO3\_0813\_PAP\_03b





Projet d'aménagement particulier  
 "Am Leyen Bierg - Centre" à Schuttrange



**CO3 s.à r.l.**  
 3, bd. de l'Alzette  
 L-1124 Luxembourg  
 Tél.: (+352) 26 68 41 29  
 Fax: (+352) 26 68 41 27  
 Mail: info@co3.lu

BUREAU D'ARCHITECTES  
**CUBUS**  
 HOFFMANN & ZLOIG



**CUBUS s.à r.l.**  
 1, rue d'Oetrange  
 L-5360 Schreissig  
 Tél.: (+352) 35 60 01  
 Fax: (+352) 35 78 30  
 Mail: cubus@ph.lu

Vue Nr. 2

sans échelle | 07.03.2011

CO3\_0813\_PAP\_03c





Projet d'aménagement particulier  
 "Am Leyen Bierg - Centre" à Schuttrange



**CO3 s.à r.l.**  
 3, bd. de l'Alzette  
 L-1124 Luxembourg  
 Tél.: (+352) 26 68 41 29  
 Fax: (+352) 26 68 41 27  
 Mail: info@co3.lu

BUREAU D'ARCHITECTES  
**CUBUS**  
 HOFFMANN & ZLOTIC

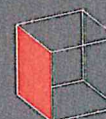

**CUBUS s.à r.l.**  
 1, rue d'Oetrange  
 L-5360 Schressig  
 Tél.: (+352) 35 60 01  
 Fax: (+352) 35 78 30  
 Mail: cubus@pt.lu

Vue Nr. 4

sans échelle | 07.03.2011

CO3\_0813\_PAP\_03e



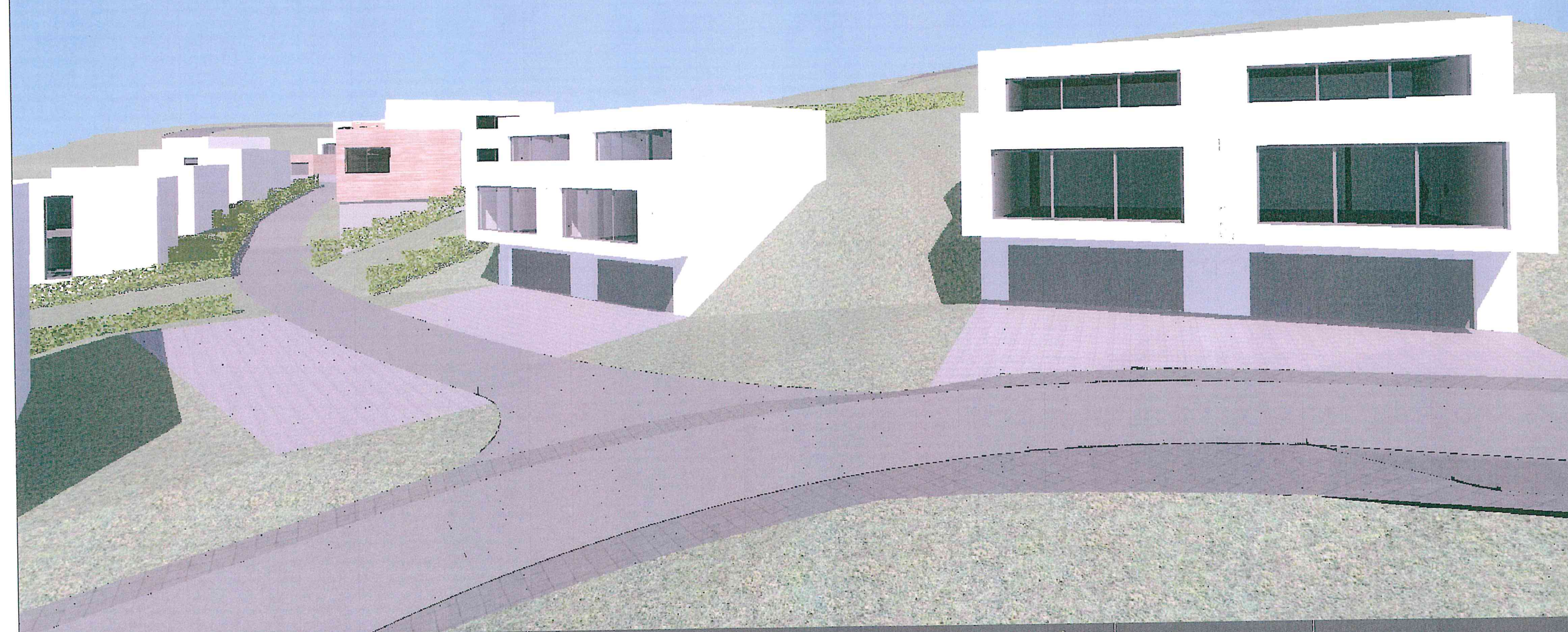

Projet d'aménagement particulier  
 "Am Leyen Bierg - Centre" à Schuttrange



**CO3 s.à r.l.**  
 3, bd. de l'Alzette  
 L-1124 Luxembourg  
 Tel.: (+352) 26 68 41 29  
 Fax: (+352) 26 68 41 27  
 Mail: info@co3.lu

BUREAU D'ARCHITECTES  
**CUBUS**  
 HOFFMANN & ZLOIG



**CUBUS s.à r.l.**  
 1, rue d'Oetrange  
 L-5360 Schremsig  
 Tel.: (+352) 35 60 01  
 Fax: (+352) 35 78 30  
 Mail: cubus@ph.lu

Vue Nr. 3

sans échelle | 07.03.2011

CO3\_0813\_PAP\_03d