





Ce plan ne vaut pas "Plan à l'acte"
 Les dimensions et surfaces exactes seront déterminées
 par l'Administration du Cadastre et de la Topographie

-  Limite du plan d'aménagement particulier
-  Implantation maximale
-  Limite de la parcelle projetée
-  Aire réservée à un réaménagement ultérieur
du chemin existant
-  Aire réservée pour un aménagement de trottoir
ou similaire dans le cadre
d'un réaménagement de l'espace rue

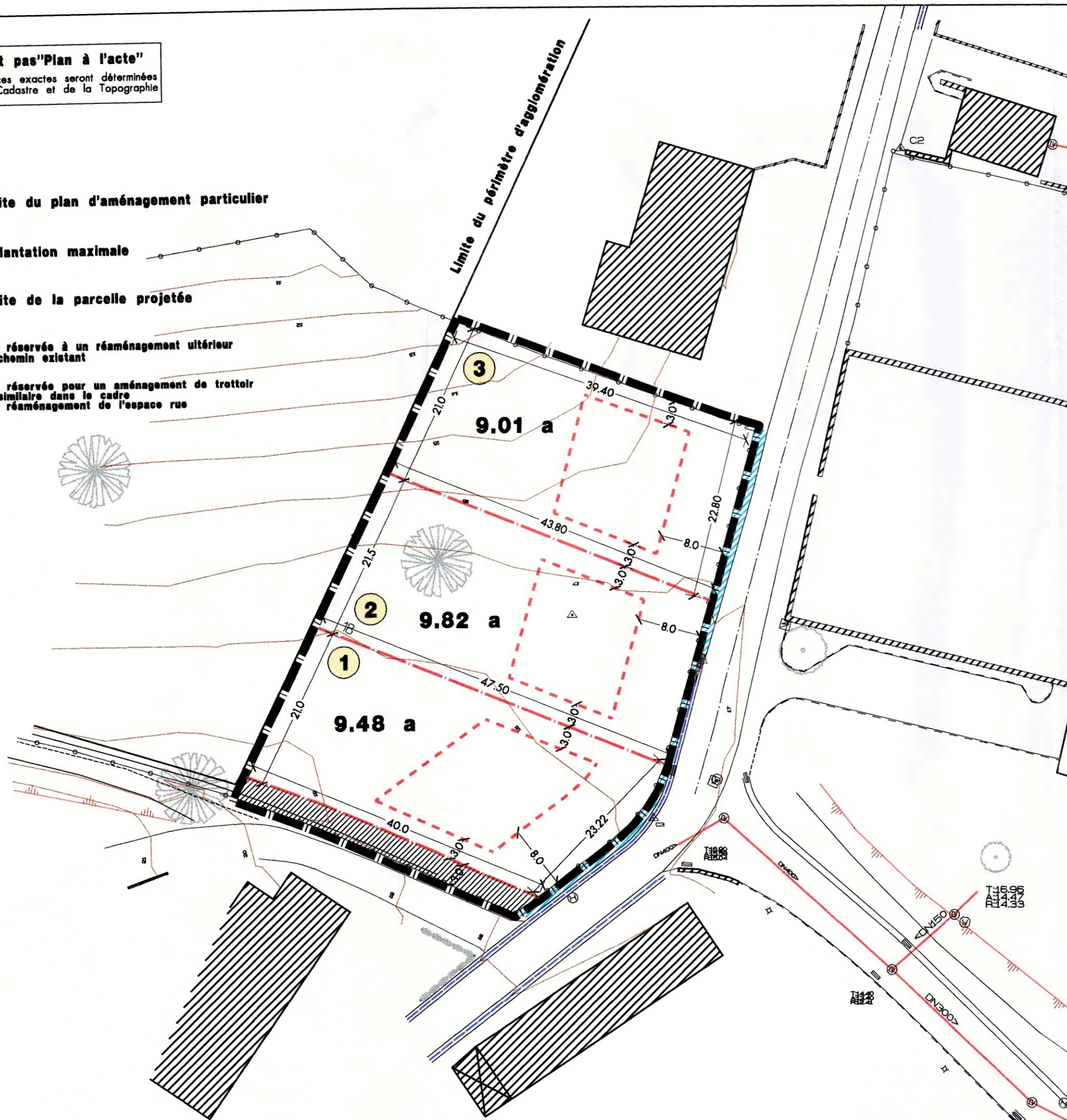

Le présent document fait l'objet
 de ma décision du 30/11/98
 référence M545

Le Ministre de l'Intérieur

M. Wolter
 Michel WOLTER

Maitre de
 l'ouvrage:

Monsieur Jos Conzemius
 1, rue Faeschent L-9454 Fohren

**Plan d'aménagement particulier
 au lieu-dit "Bueschelchen" et "in Ackerberg"
 à Fohren, commune de Fohren**

Plan de situation

ZEYEN
 BAUMANN

Bureau d'Etudes en
 Aménagement du Territoire
 et Urbanisme
 7-9, rue de Steinsel
 L-7254 Bereldange
 Tel 33 02 04/33 01 13
 Fax 33 28 86

CHANTAL ZEYEN
 PIERRE BAUMANN
 Aménageurs-Urbanistes
 Ingénieurs-conseils TUB

échelle 1:500

novembre 1997

Plan No:
C