



nt réservés et proposés
ûts modérés.
Sur les lots 2-7 les constructions sont réalisées
suivant le plan du type B
Sur les lots 12-20 les constructions sont réalisées
suivant le plan du type A.

- L
- C
- A
- I
- R
- T

Ce plan ne vaut pas 'PLAN à l'ACTE'

Les dimensions et surfaces exactes seront déterminées
par l'Administration du Cadastre et de la Topographie

Coupe en travers type

échelle 1:100

Lu et approuvé
Fouhren le 18 FEV. 1999
Le conseil communal

[Signature]
[Signature]

Réf. : N° 11982
Le présent document fait partie de l'avis
de la Commission d'Aménagement, émis
dans sa séance du 01.11.98

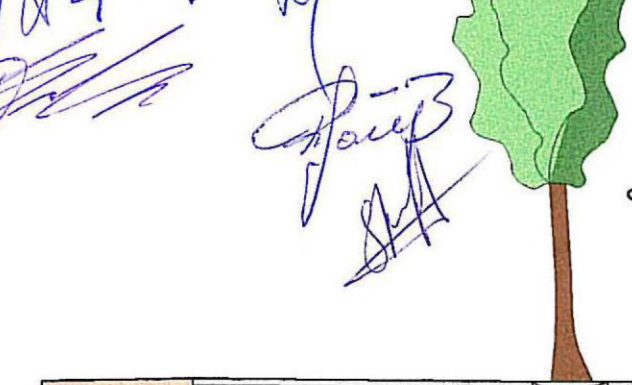

[Signature]
[Signature]
[Signature]

Fond de plan: Levé topographique, Alpha Topo Luxembourg s.à.r.l.

Commune de Fouhren

Plan d'ensemble et plan d'aménagement particulier
"In der Oicht" à Bettel

Le présent document fait l'objet
de ma décision du 29/03/99
référence 11982
Le Ministre de l'Intérieur
Michel WOLTER

Plan de situation

échelle 1:500

ZEVEN
BALMANN
Bureau d'études en
aménagement du territoire
et d'urbanisme
7-9 rue de Stareel
L-7554 Sandange
Tel. 33 02 04/23 01 13
Fax 33 28 86

CHARITAL ZEVEN
PIERRE BALMANN
Architectes-urbanistes
Ingénieurs-conseils TUB

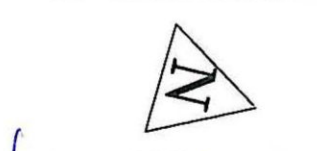

Plan no:
1

octobre 1998

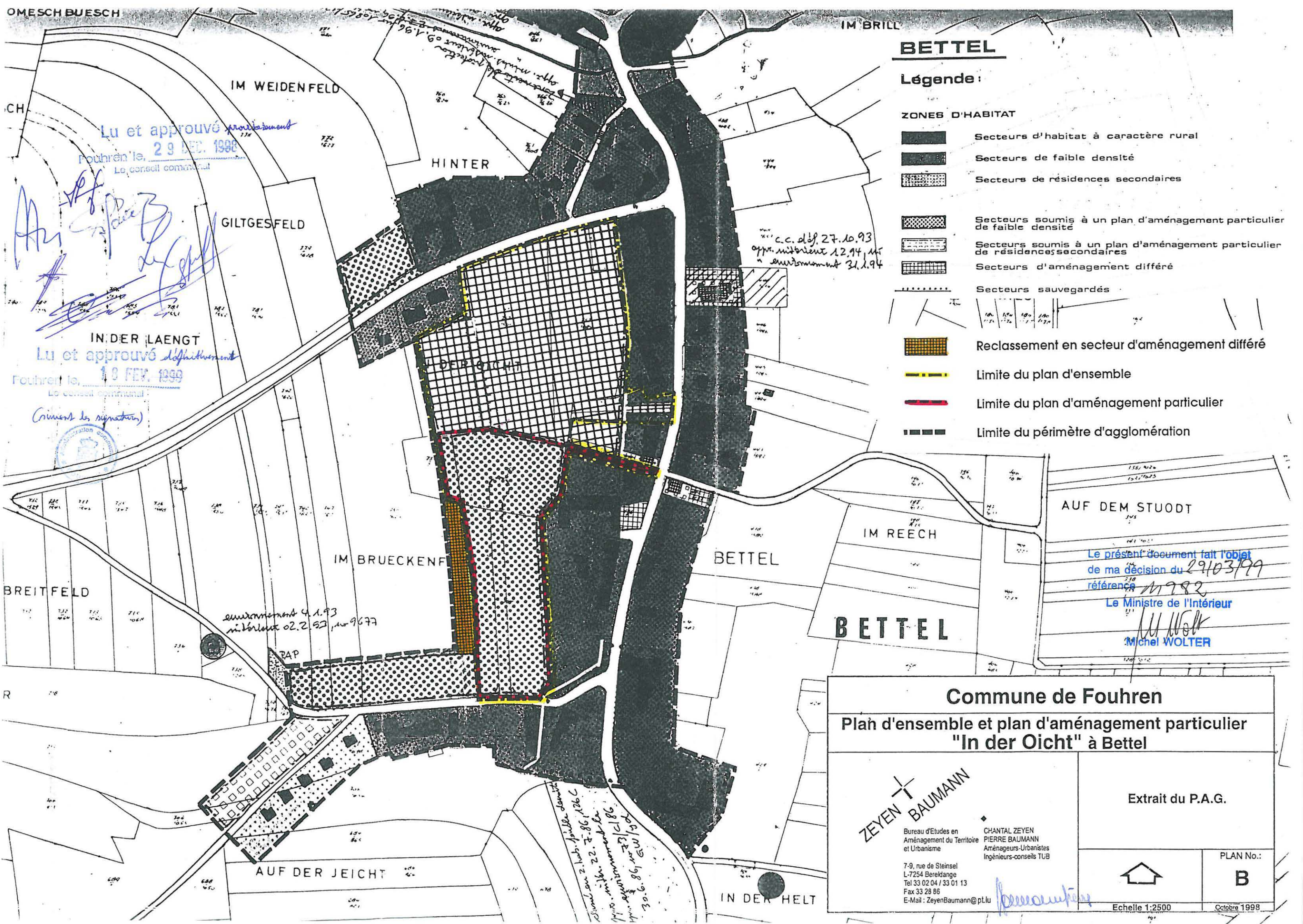

Lu et approuvé d'initiation
Fouhren le, 18 FEV. 1999
Le conseil communal

(suivent les signatures)



- Reclassement en secteur d'aménagement différé
- Limite du plan d'ensemble
- Limite du plan d'aménagement particulier
- Limite du périmètre d'agglomération



Lu et approuvé provisoirement
Fouhren le, 29 DEC. 1993
Le conseil communal

Handwritten signatures in blue ink

Le présent document fait l'objet
de ma décision du 29/03/99
référence 11982

Le Ministre de l'Intérieur

Signature of Michel Wolter
Michel WOLTER

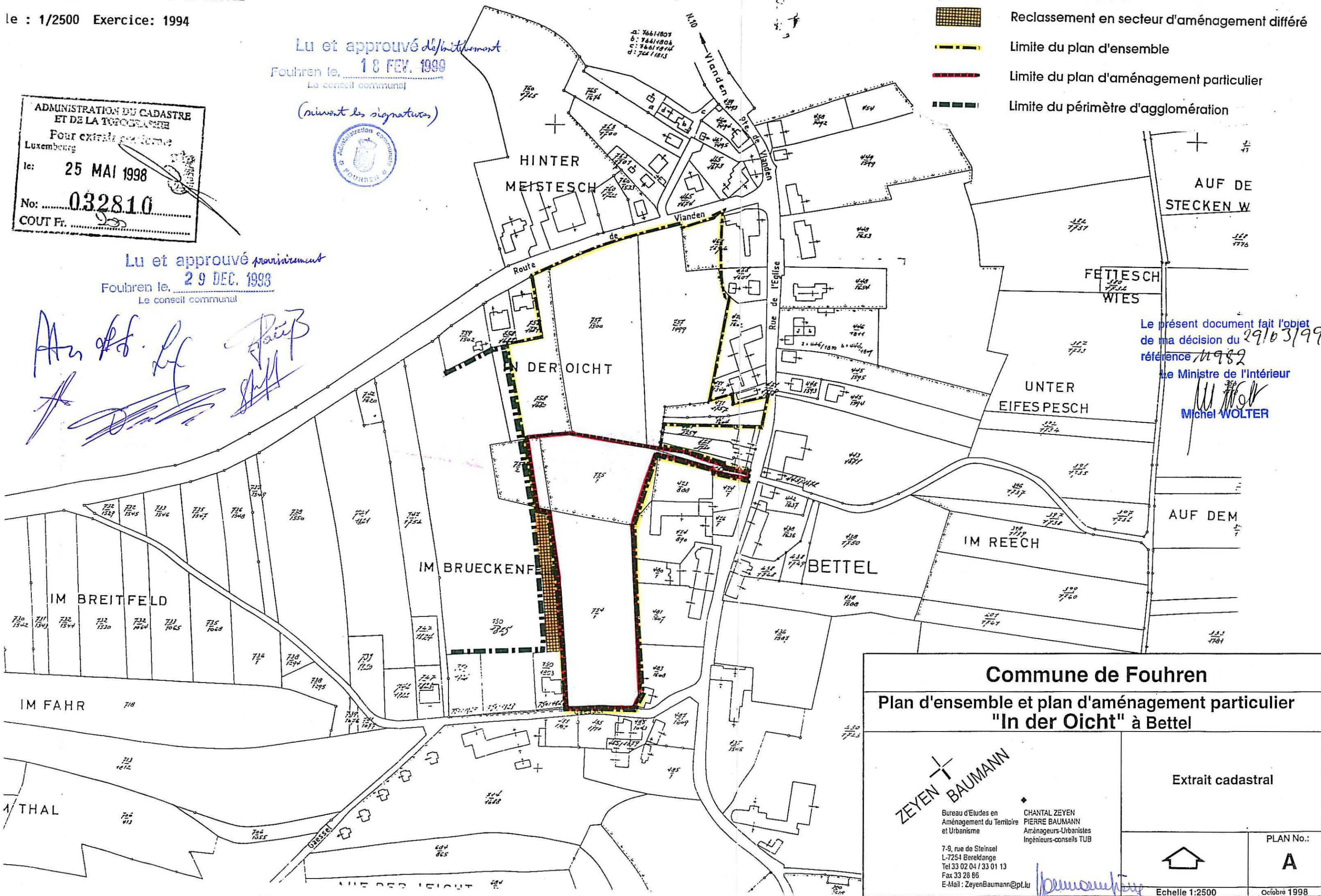

Commune de Fouhren

**Plan d'ensemble et plan d'aménagement particulier
"In der Oicht" à Bettel**

ZEYEN + BAUMANN

Bureau d'Etudes en
Aménagement du Territoire
et Urbanisme

7-9, rue de Steinsel
L-7254 Bereldange
Tel 33 02 04 / 33 01 13
Fax 33 28 86
E-Mail : ZeyenBaumann@pt.lu

CHANTAL ZEYEN
PIERRE BAUMANN
Aménageurs-Urbainistes
Ingénieurs-conseils TUB

Extrait cadastral



PLAN No.:

A

Echelle 1:2500

Octobre 1998