

PHOTO 1

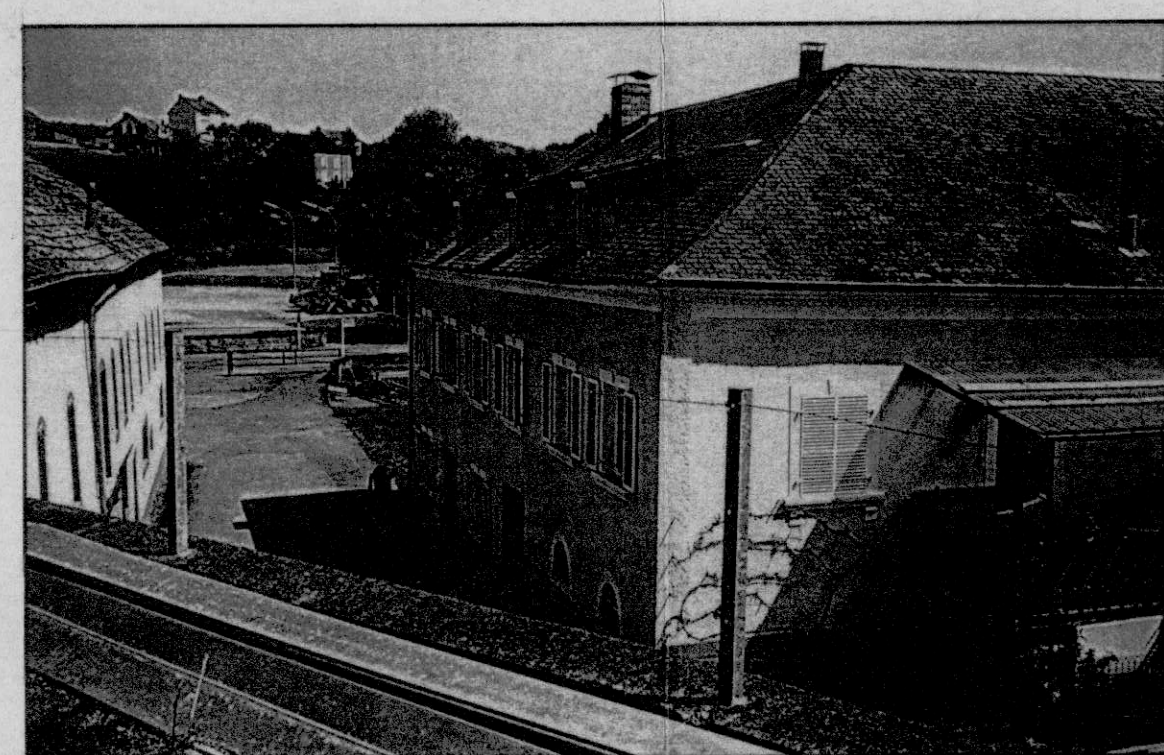

PHOTO 2

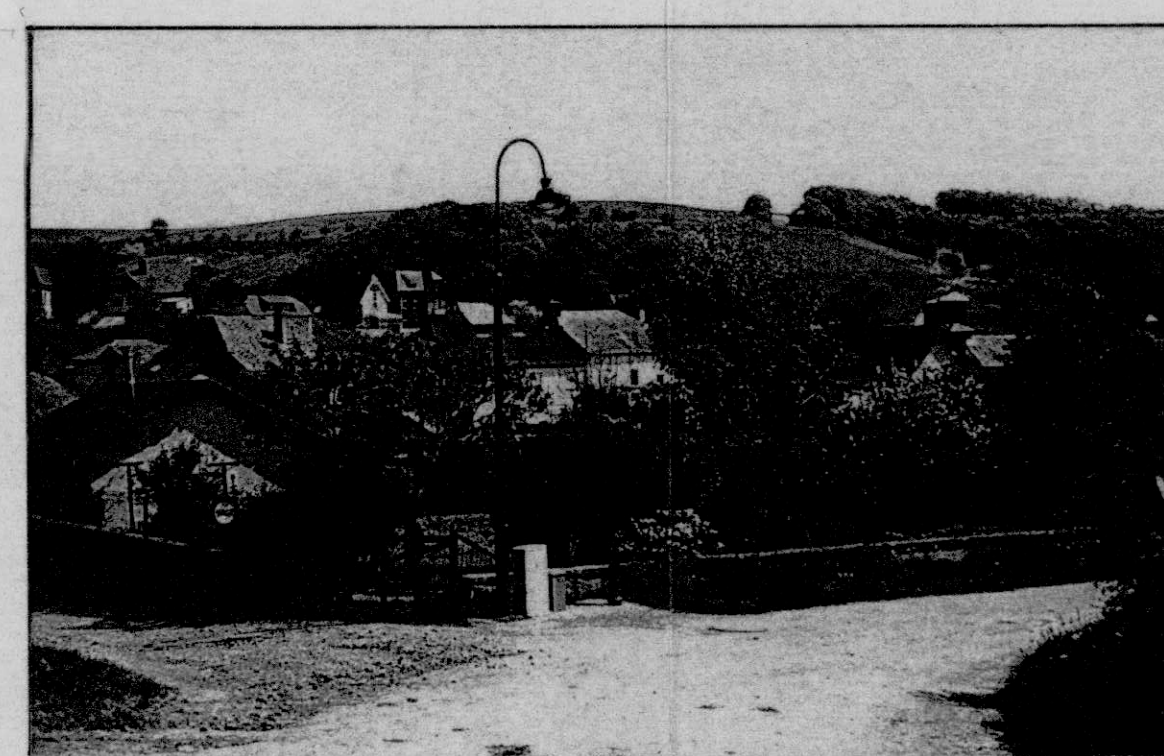
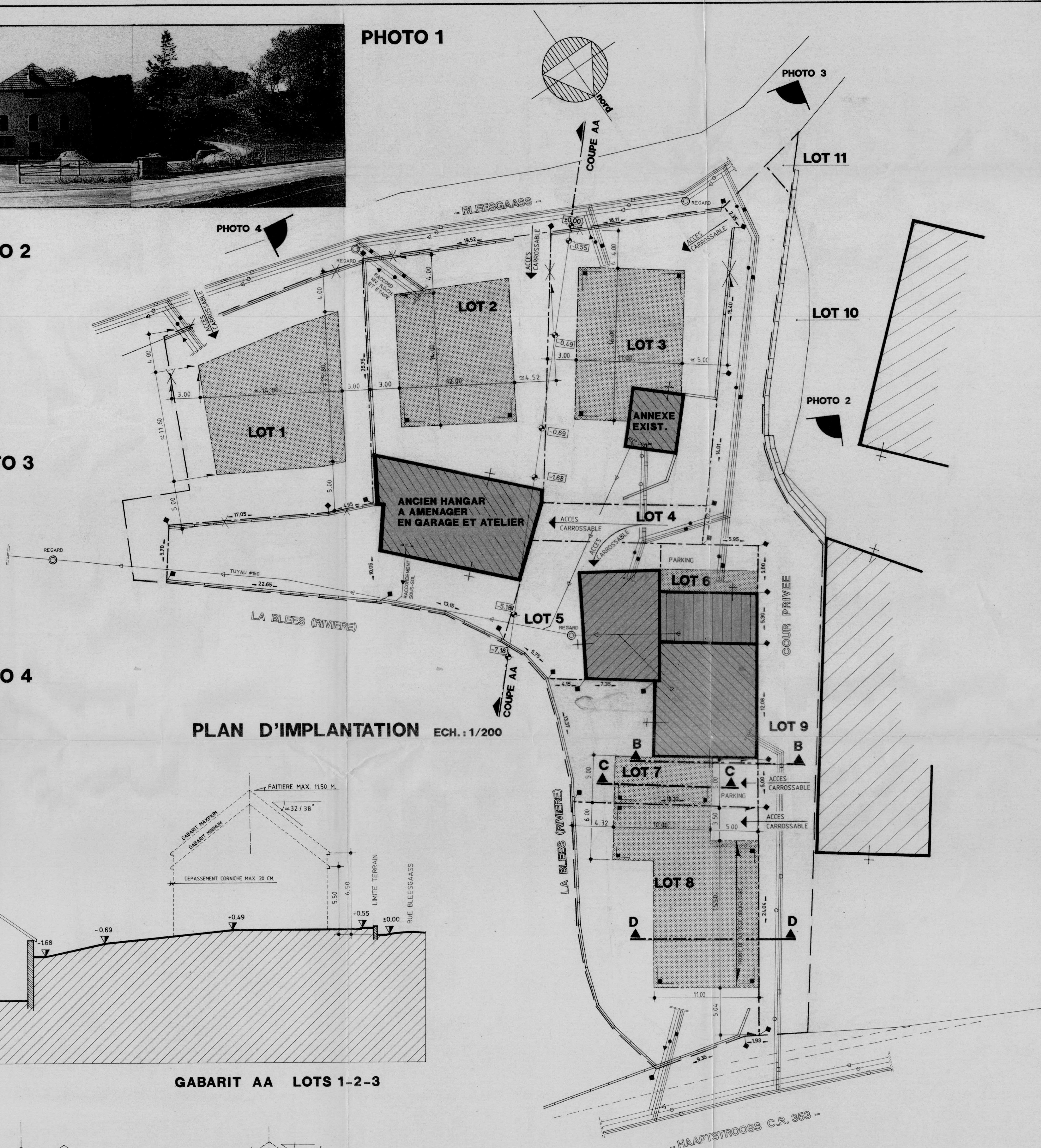

PHOTO 3



PHOTO 4



PLAN D'IMPLANTATION ECH. : 1/200

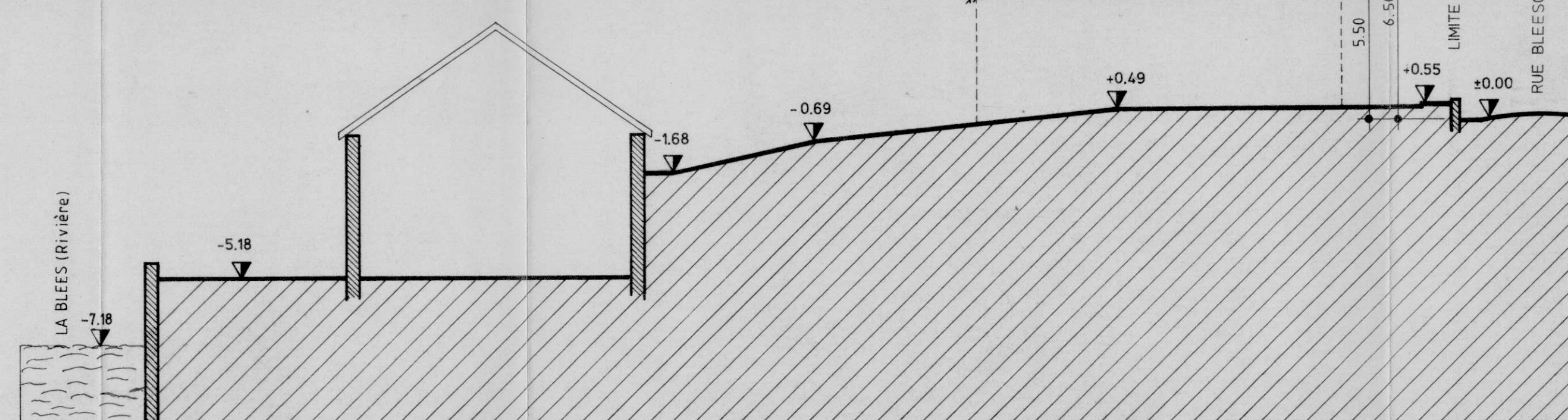

COUPE AA ECH. : 1/150

GABARIT AA LOTS 1-2-3

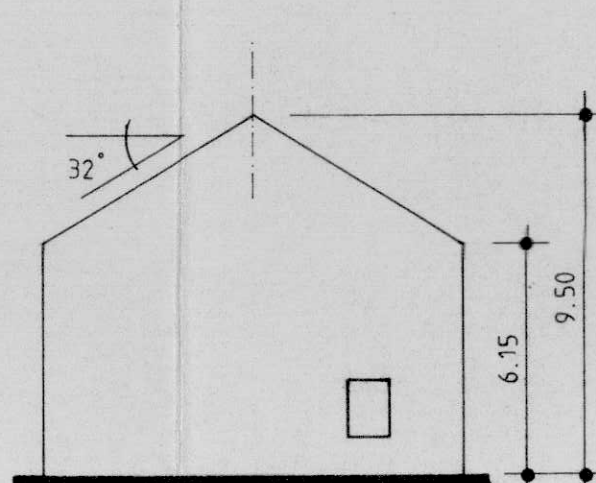

GABARIT BB ech. : 1/200

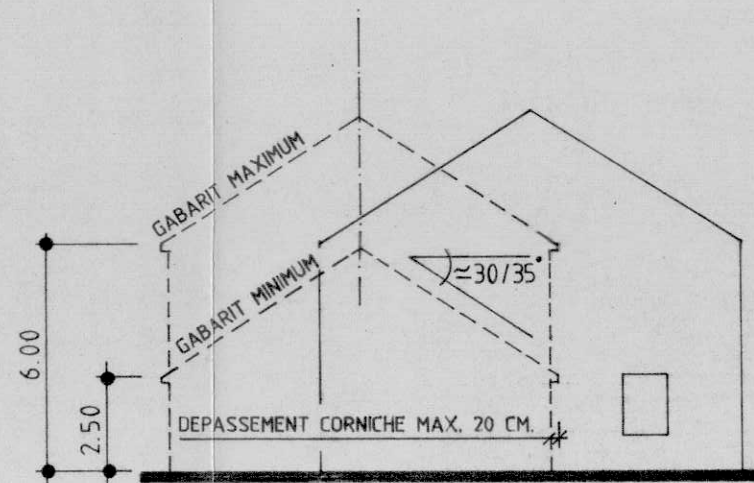

GABARIT CC ech. : 1/200

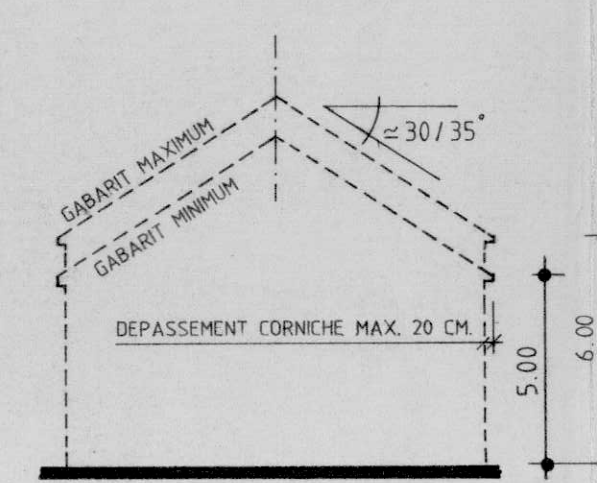

GABARIT DD ech. : 1/200

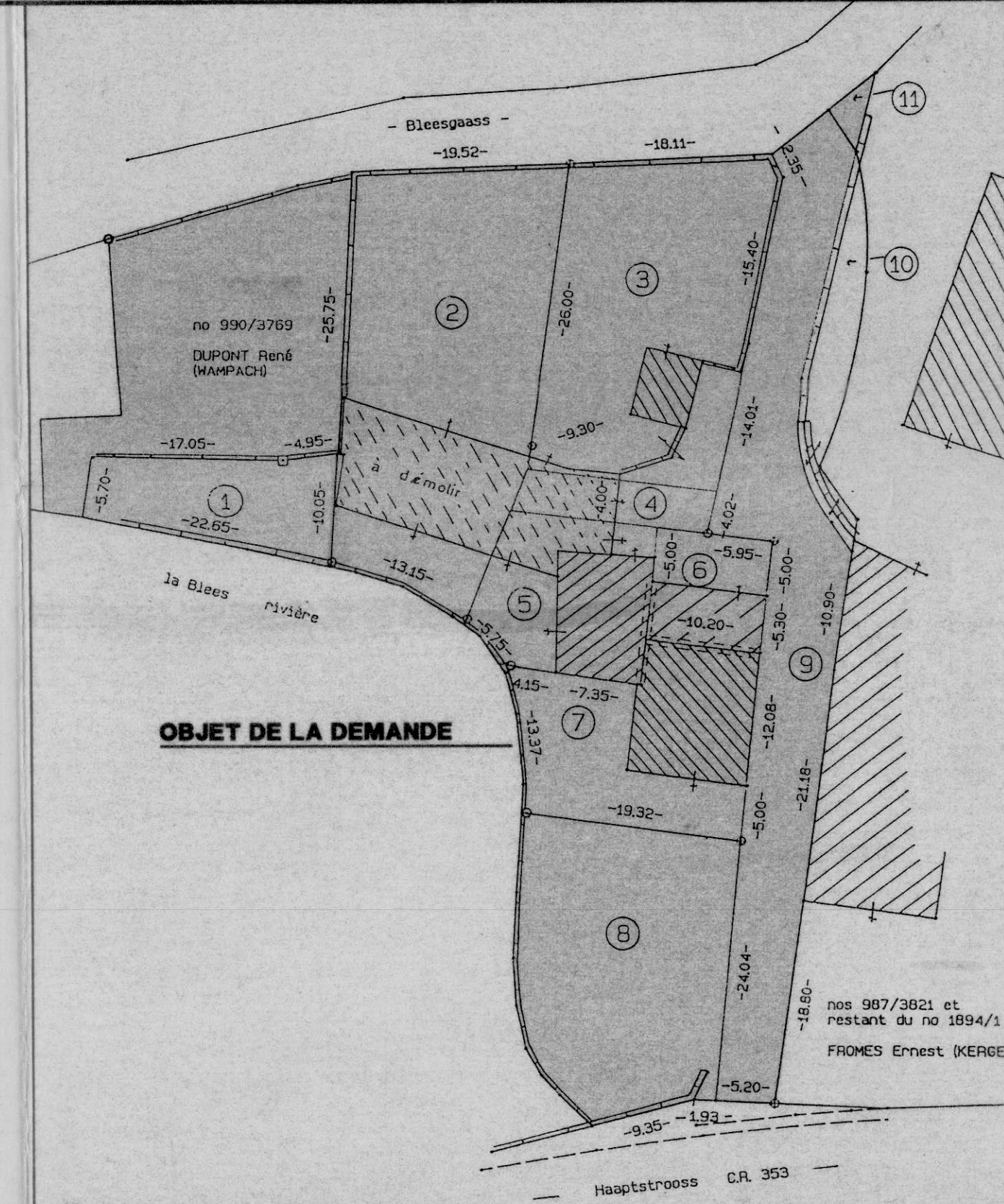

PLAN CADASTRAL ECH. : 1/500

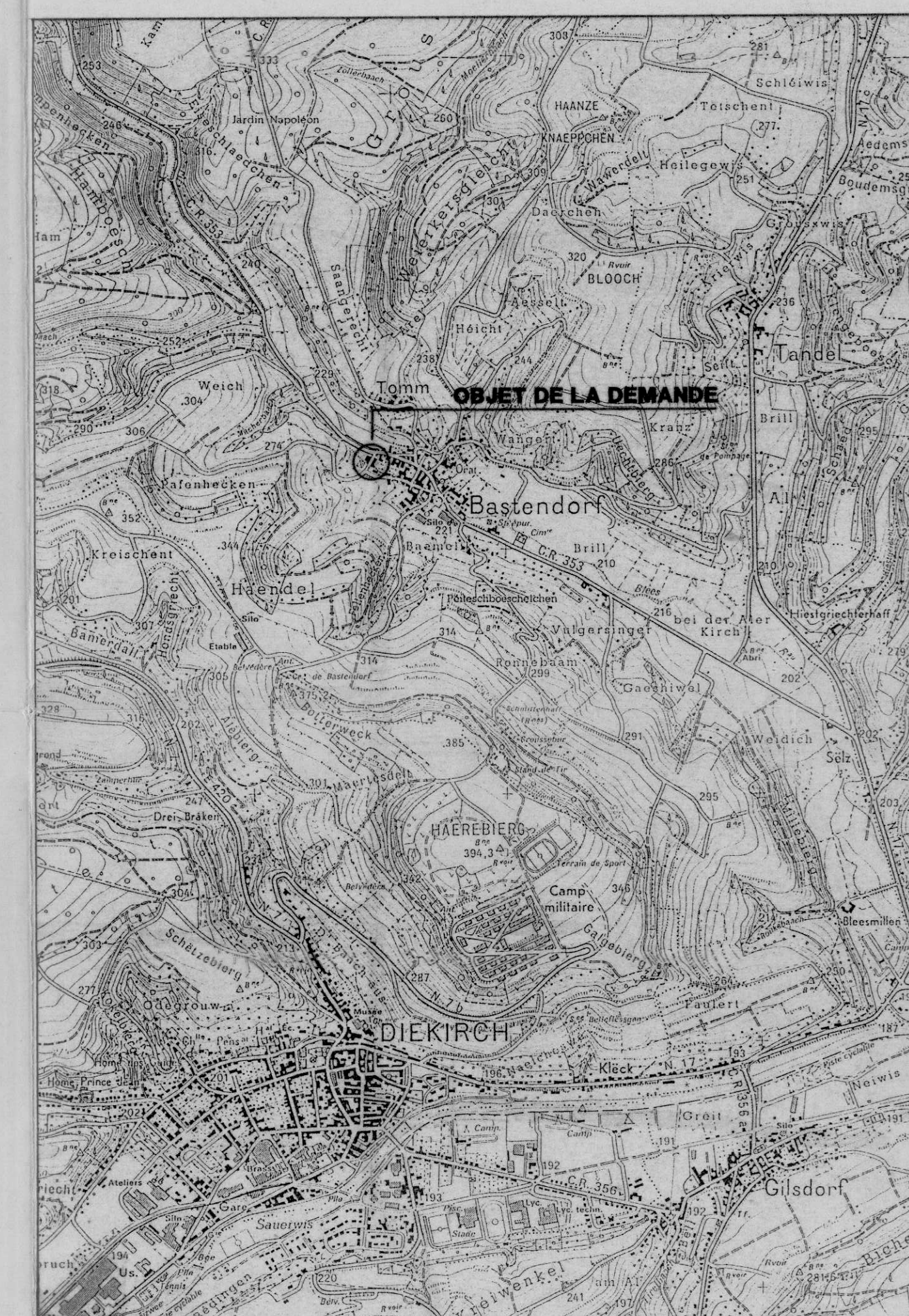

PLAN TOPOGRAPHIQUE ECH. : 1/20 000

LEGENDE

|           |   |
|-----------|---|
| — — — — — | Perimètre du lotissement                          |
| — — — — — | Limite des parcelles à l'intérieur du lotissement |
| — — — — — | Limite des propriétés adjacentes                  |
| — — — — — | Limite extrême des constructions                  |
| ■ ■ ■ ■ ■ | Surface bâtable                                   |
| — — — — — | Réseau électrique, antenne et PTT existant        |
| — — — — — | Extension du réseau électrique, antenne et PTT    |
| — — — — — | Réseau d'égouts existant                          |
| — — — — — | Extension du réseau d'égouts                      |
| — — — — — | Réseau d'eau existant                             |
| — — — — — | Extension du réseau d'eau                         |



PLAN D'AMENAGEMENT ECH. : 1/2500

LEGENDE CADASTRALE

| Lot | Nature de culture | Contenance | Inscriptions cadastrales                    |
|-----|-------------------|------------|---|
| ha  | a                 | ca         | Parties Numéros Noms                        |
| 1   | place             | 01 74      | 987/3820 FROMES Adolphe (TIBESAR), la veuve |
| 2   | bâtiment/place    | 06 73      | idem  |
| 3   | bâtiment/place    | 05 37      | idem  |
| 4   | bâtiment/place    | 00 69      | idem  |
| 5   | bâtiment/place    | 02 09      | idem  |
| 6   | maison/place      | 01 05      | idem  |
| 7   | maison/place      | 03 11      | idem  |
| 8   | place             | 04 77      | idem  |
| 9   | chemin            | 05 70      | idem  |
| 10  | place             | 01 04      | idem  |
| 11  | chemin            | 00 13      | 1894/1 FROMES Ernest (KERGEN)               |

|    |            |   |
|----|------------|---|
| AD | 24/02/1999 | MODIFICATIONS SUIVANT AVIS COMMISSION D'AMENAGEMENT DU 29/01/99 |
| AD | 05/01/1999 | MODIFICATIONS SUIVANT AVIS COMMISSION D'AMENAGEMENT             |

| INDICE | DATE | MODIFICATIONS |
|--------|------|---------------|
|        |      |               |

|                        |              |
|------------------------|--------------|
| SIGNATURES             |              |
| LE MAITRE DE L'OUVRAGE | L'ARCHITECTE |
| VERMEULEN R. CLEES     |              |
| vu et approuvé         |              |

|   |  |
|---|--|
| Le présent document fait l'objet de ma décision du 12/10/1997 | Le présent document fait l'objet de l'avis de la Commission d'Aménagement, émis dans sa séance du 19/03/1997 |
| référence 120m  |  |
| Le Ministre de l'intérieur                                    |  |

|               |  |
|---------------|--|
| Michel WOLTER |  |
|               |  |

|                        |   |
|------------------------|---|
| SITUATION DE L'OUVRAGE | Commune: BASTENDORF<br>Situation: lieux-dits: « HAUPTSTROOSS » ET « AUF DER SANDKAUL »<br>Cadastre: section D de BASTENDORF parties n° 987/3820 ET 1894/1 |
| MAITRE DE L'OUVRAGE    | FAMILLES FROMES<br>représenté par MEUR FROMES ERNEST<br>1, BLEESGAASS<br>L-9350 BASTENDORF  |
| OUVRAGE                | LOTISSEMENT A BASTENDORF  |
| OBJET                  | REGLEMENT PARTICULIER (PARTIE GRAPHIQUE)  |

|  |         |           |
|--|---------|-----------|
| Le PERISTYLE - Atelier d'architecture s.a.r.l.   | ECHELLE | 1/200     |
| B. VERMEULEN R. CLEES  | DATE    | 29 MAI 98 |
| L-9000 ETTLEBRUCK 75, avenue Saligny<br>BP 232 L-9003 ETTLEBRUCK<br>Tel. 81 15 79 Fax 81 15 79 | PLAN N° | L 9803-01 |
|  | INDICE  | B         |