



 CONSTRUCTION EXISTANTE
 BATIMENT PROJETE
 LIMITE PLAN D'AMENAGEMENT
 IMPLANTATION MAXIMALE
 LIMITE LOTS



RUE DE L'EGLISE

Le présent document fait l'objet
de ma décision du 23/05/00
référence 12252
Le Ministre de l'Intérieur

@ deux sa
bureau d'architecture
14, rue de la Libération L-3510 DUDELANGE
tél. 525412 - fax. 525413

Réf. : N° 12252

Le présent document fait partie de l'avis
de la Commission d'Aménagement, émis
dans sa séance du 8.9.99

PROJET :
AN DER SCHMETT – BETTEL

MAITRE D'OUVRAGE :
PHIDIAS sa
15,RUE DE L'ALZETTE – L-4011 ESCH /ALZETTE

BUREAU D'ARCHITECTURE :
@deux sa
 14, RUE DE LA LIBERATION L- 3510 DUDELANGE
 TEL : 52-54-12 - FAX : 52-54-13

PLAN MASSE

COUPES TRANSVERSALES

26-04-1999	1/200
------------	-------

Num. : AVP. 001-E



ROUTE DE VIANDEN

SITUATION EXISTANTE

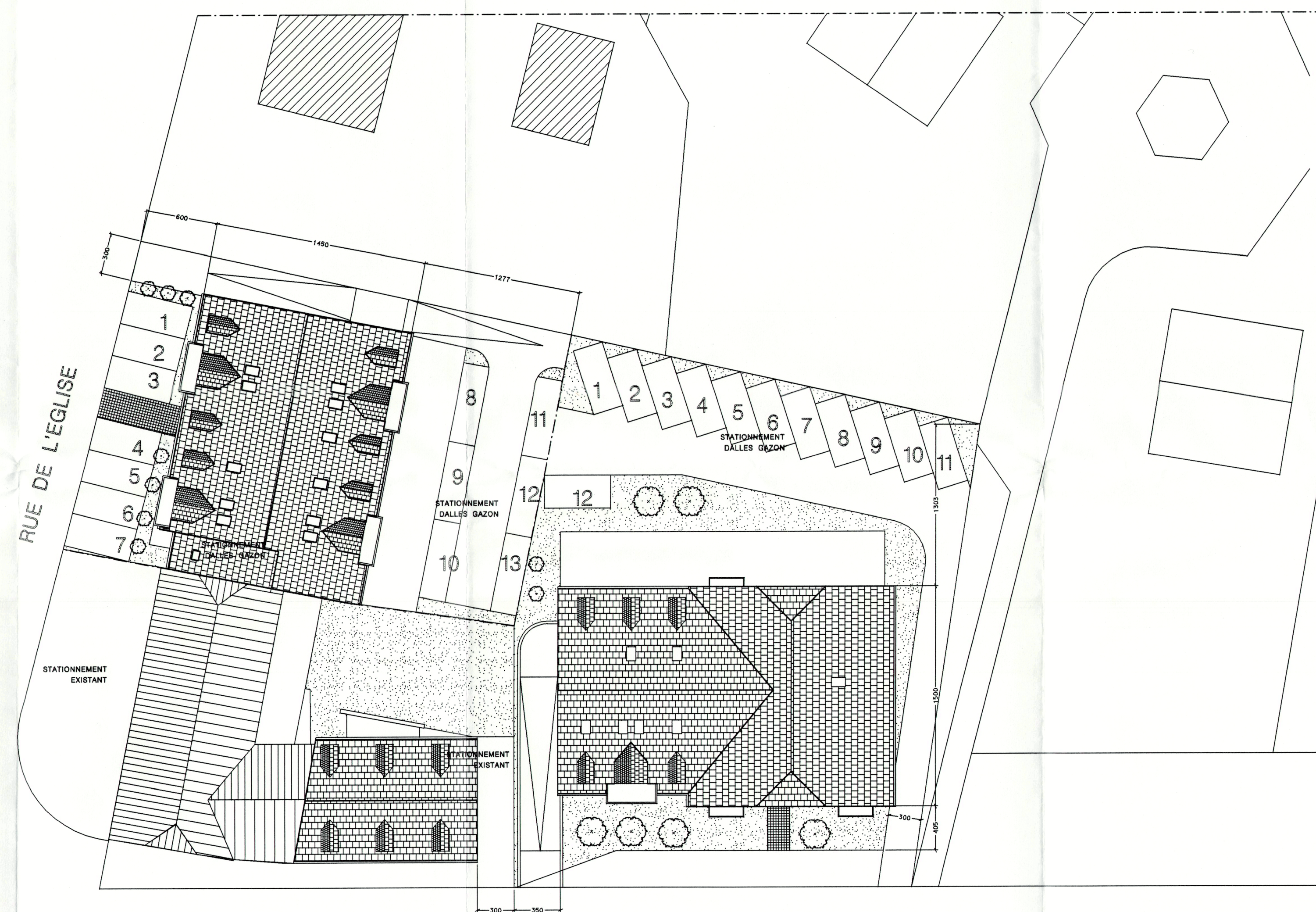

ROUTE DE VIANDEN

PLAN MASSE

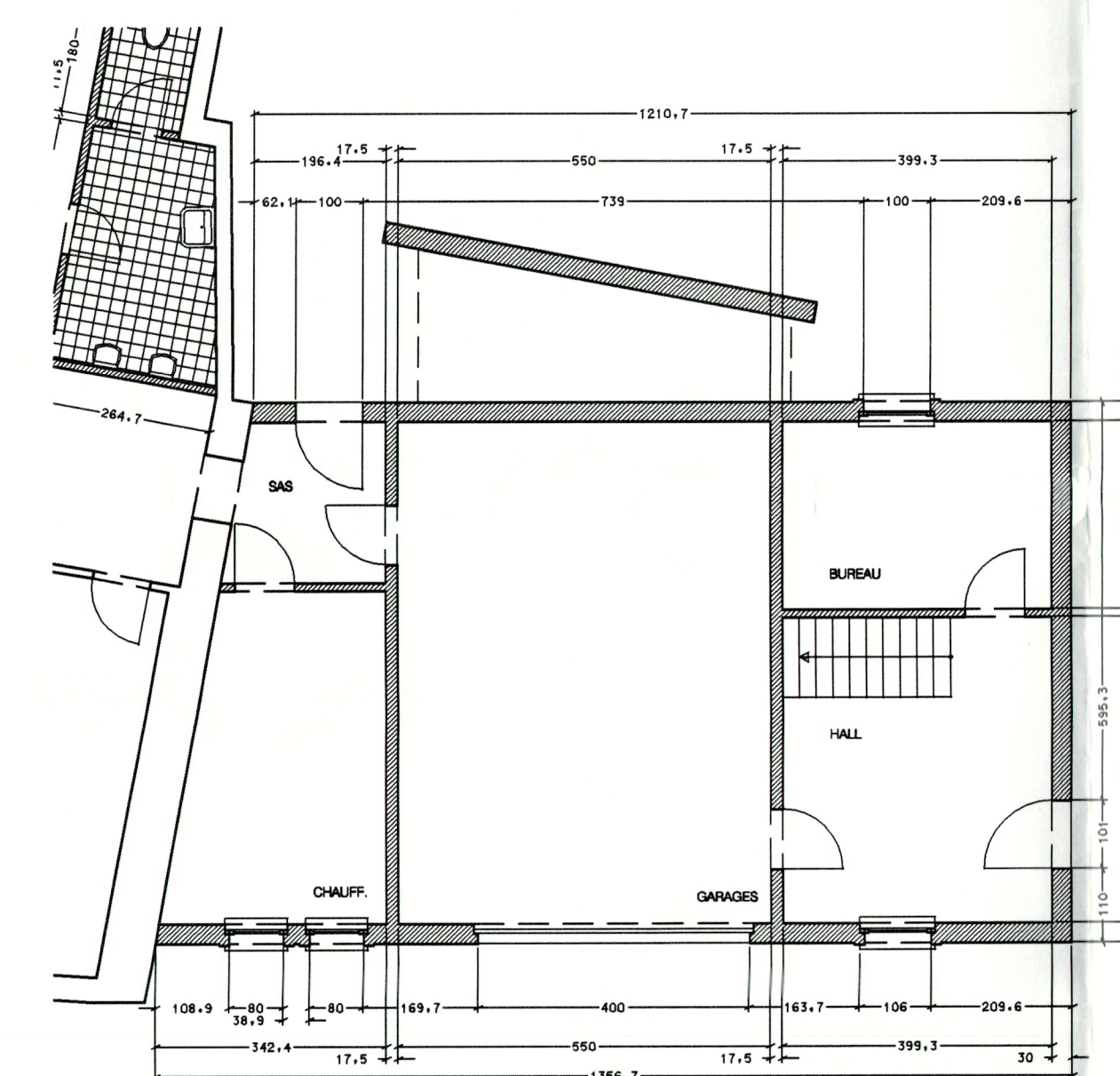

REZ DE CH. - ROUTE DE VIANDEN

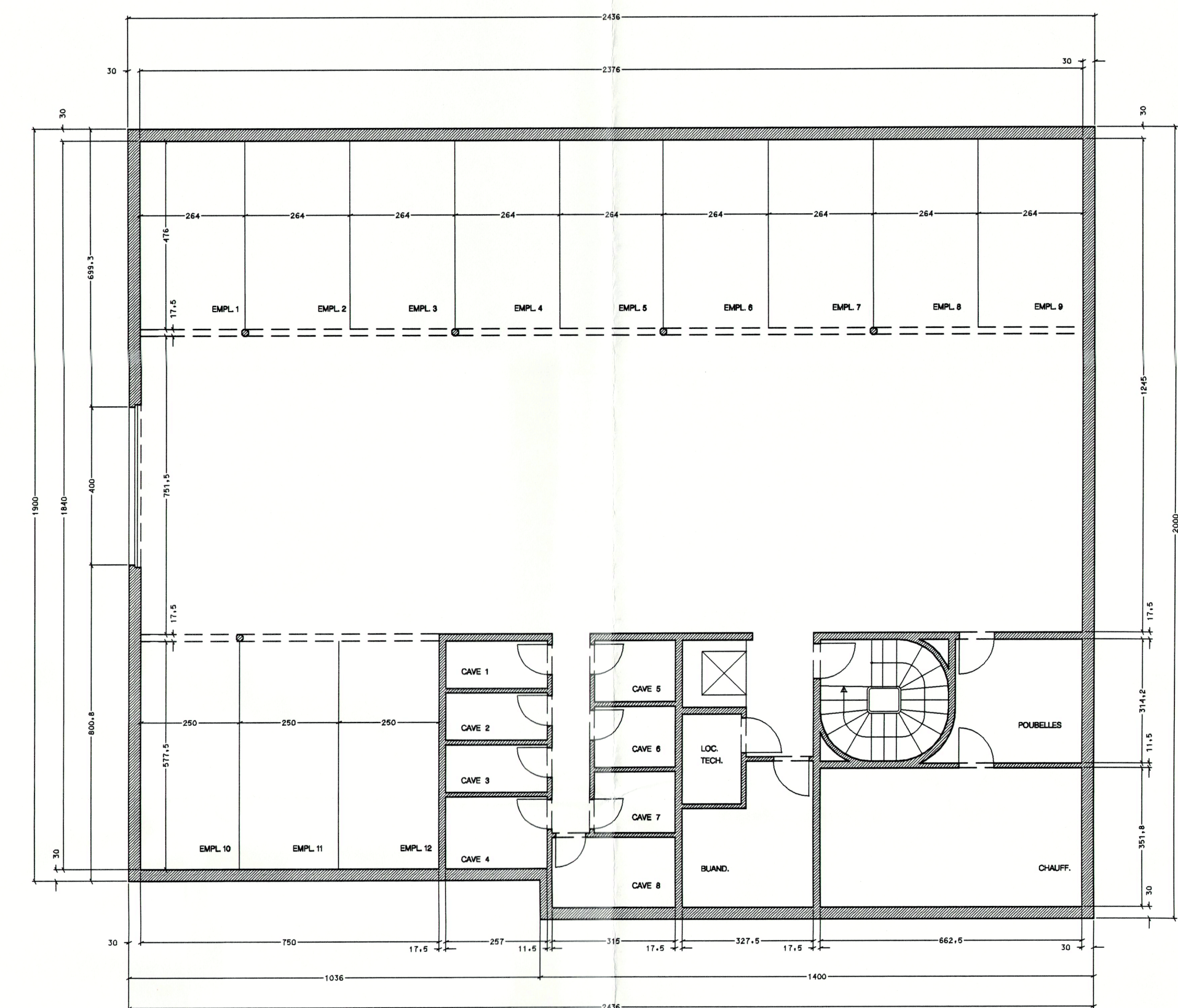

SOUS SOL - ROUTE DE VIANDEN

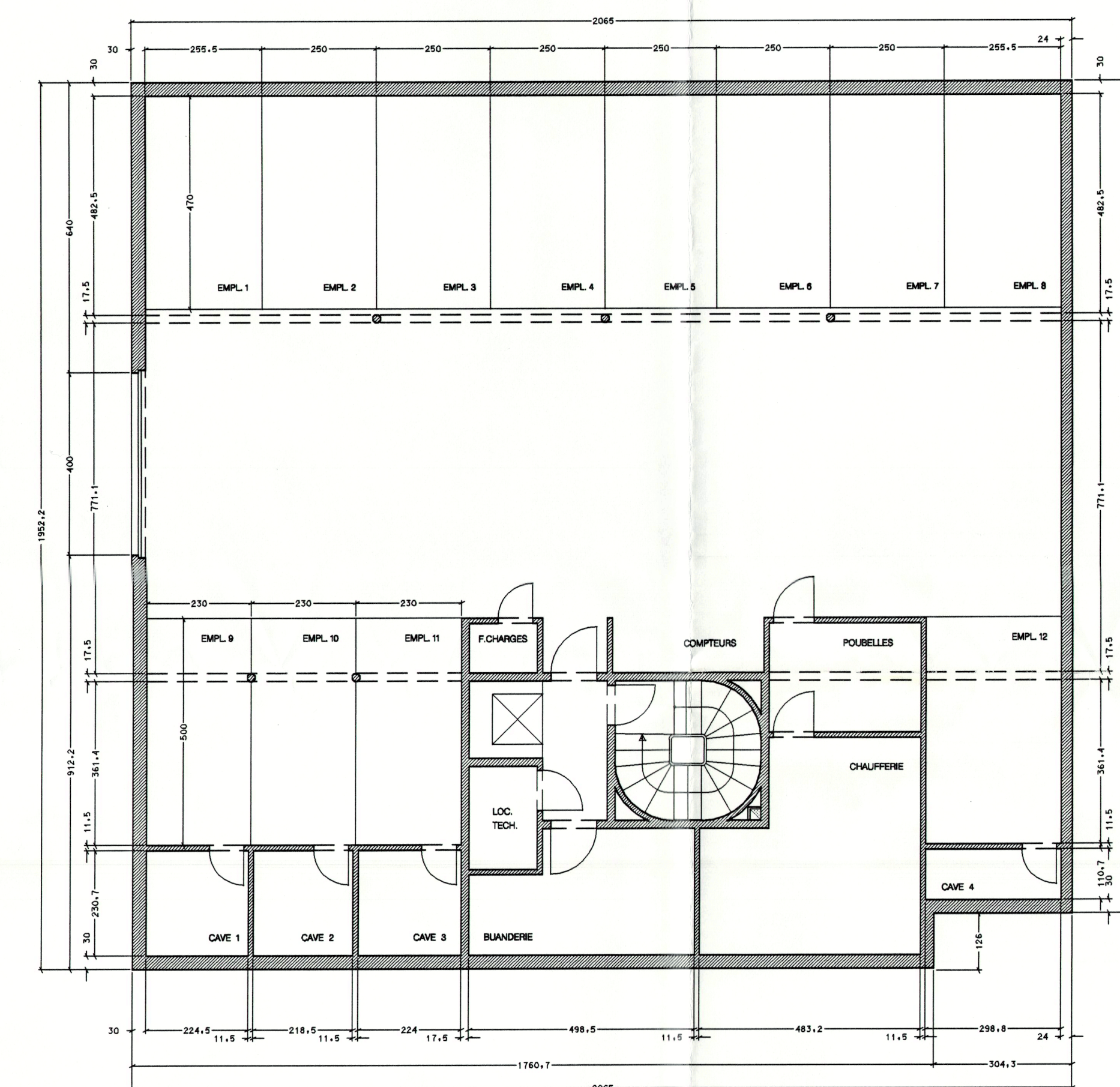

SOUS-SOL - RUE DE L'EGLISE

Le présent document fait l'objet
de ma décision du 23/05/00
réf. 11252
Le Ministre de l'Intérieur

@deux
bureau d'architecture
14, rue de la Libération - 35100 DUDELANGE
TEL : 52-54-12 - FAX : 52-54-13

Michel WOITTE

PROJET :

AN DER SCHMETT - BETTEL

MAITRE D'OUVRAGE :

PHIDIAS sa
15, rue de l'Alzette L- 4011 ESCH /ALZETTE

BUREAU D'ARCHITECTURE :

@deux sa
14, RUE DE LA LIBERATION L- 3510 DUDELANGE
TEL : 52-54-12 - FAX : 52-54-13

EXISTANT
PLAN MASSE
SOUS-SOLS

11-05-2000

1/100
1/250

Num. : AUT. 001