



B 27.04.94 RD Mod.Terrains et Bat.Lots 9-10 PC1	
A 18.02.94 RD Deplace acces arr.canal PC1	
<b>FELIX GIORGETTI</b>	
DEPARTEMENT CLEFS EN MAIN	
3, rue J. PIET 2350 BP 1508 L1015 LUXEMBOURG Tel.49 88 88 Tx: 2122 glofe lu Fax: 49 88 49	
OUVRAGE:	
LUXEMBOURG	
2 LOTISSEMENT KOHLENBERG	
DESIGNATION: VOIES PUBLIQUES AMENAGEMENT DES TERRAINS	
Dresse: Roland DALLE	Date: 15.02.1994
Echelle: 1/500	Plan no LOTPLA05

L' Architecte:  
*[Signature]*

Le Propriétaire:  
*[Signature]*



Appartient à la délibération  
du conseil communal du 30 MAI 1994  
30 JAN. 1995 No. 82013/94

Le présent document fait l'objet  
de ma décision du 10.9.75  
référence 10592  
Le Ministre de l'intérieur  
*[Signature]*  
Michel WOLTER

VILLE DE LUXEMBOURG SERVICES DU GEOMETRE	ATLAS TOPOGRAPHIQUE Echelle : 1/500 Reproduction interdite
Réalisation topographique par -procédé photogramétrique prises de vue en avril 1987 -levés complémentaires terrestres achevés en septembre 1989	Complété le 24 novembre 1993 par l'indication de limites cadastrales des parcelles 262/2662 et svts.  COMMUNE DE LUXEMBOURG SECTION "H04" DE CESSANGE



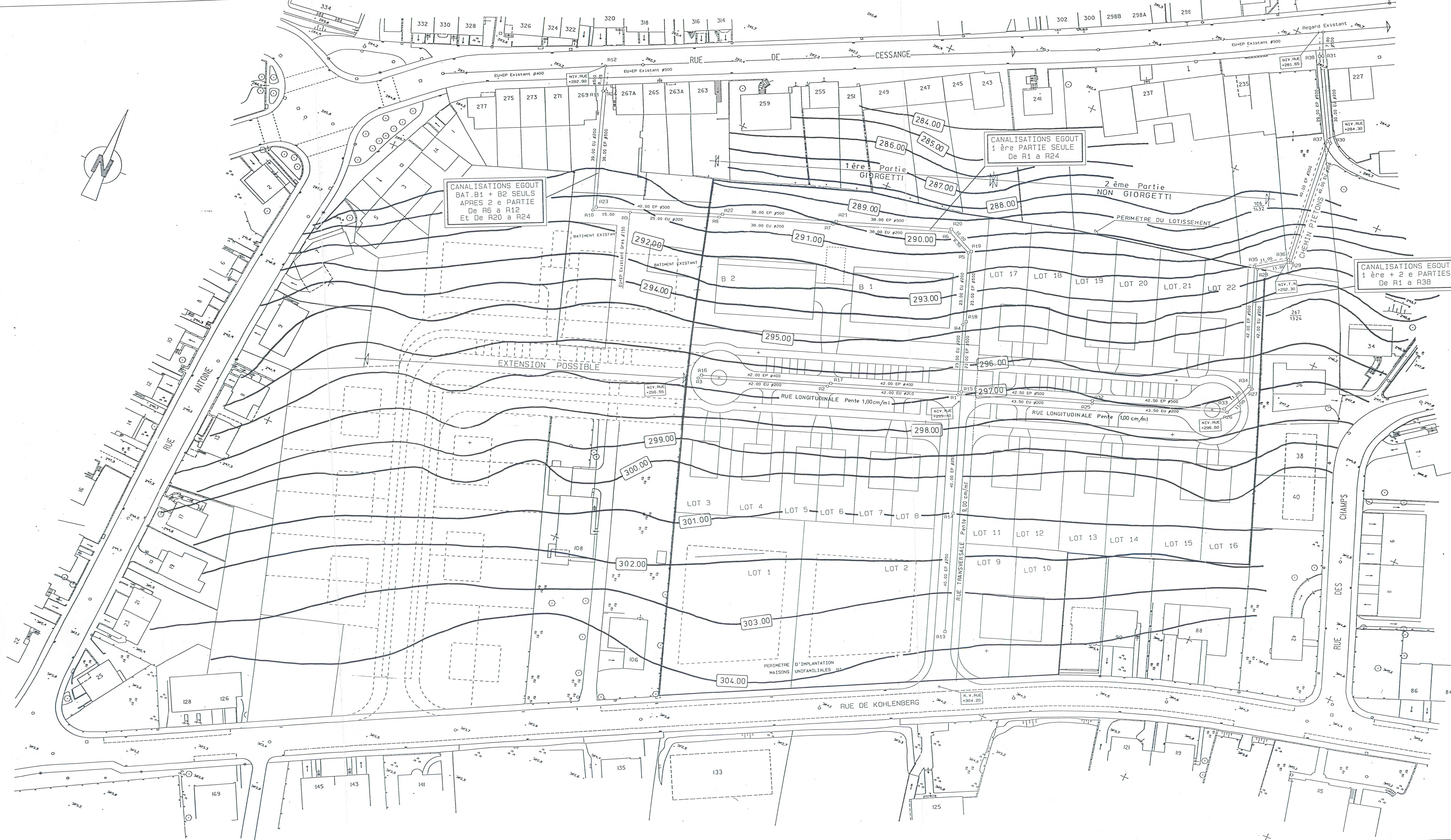

B 27.04.94 RD Mod.Terrains et Bat.Lots 9-10 PC1	
A 18.02.94 RD Deplace acces arr.canal PC1	
<b>FELIX GIORGETTI</b>	
DEPARTEMENT CLEFS EN MAIN	
3, rue J. PIRET 2350 BP 1508 L1015 LUXEMBOURG Tel: 49 88 88 Tx: 2122 giofe lu Fax: 49 88 49	
OUVRAGE: <b>LUXEMBOURG</b>	
3 LOTISSEMENT KOHLENBERG	
DESIGNATION: CANALISATIONS AMENAGEMENT DES TERRAINS	
Dresse: Roland DALLE	Date: 28.02.1994
Echelle: 1/500	Plan no LOTPLA07

Appartient à la délibération  
du conseil communal du 30 MAI 1994  
30 JAN. 1995. No. 820/3/94



Le présent document fait l'objet  
de ma décision du No. 8. 95  
référence 10592  
Le Ministre de l'intérieur  
Michel WOLTER

VILLE DE LUXEMBOURG SERVICES DU GEOMETRE	ATLAS TOPOGRAPHIQUE Echelle : 1/500 Reproduction interdite
Réalisation topographique par -procédé photogrammétrique -prises de vue en avril 1987 -levés complémentaires terrestres achevés en septembre 1989	Complété le 24 novembre 1993 par l'indication de limites cadastrales des parcelles 262/2662 et svts.  COMMUNE DE LUXEMBOURG SECTION "HOD" DE CESSANGE





DEPARTEMENT  
CLEFS EN MAIN

3, rue J. PIRET 2350 BP 1508 L1015 LUXEMBOURG  
Tel.49 88 88 Tx: 2122 giofe lu Fax: 49 88 49

OUVRAGE: LUXEMBOURG  
LOTISSEMENT KOHLENBERG

DESIGNATION:  
COUPE TRANSVERSALE

Dresse: Roland DALLE	Date: 07.03.1994
Echelle: 1/500	Plan no LOTCOU02

L'Architecte :

Le Propriétaire

Appartient à la délibération

du conseil communal du 30 MAI 1954

30 JAN. 1995 No. 82013/94

[illegible]

Le présent document fait l'objet  
de ma décision du 10-8-95  
référence 10592

Le Ministre de l'Intérieur

Michel WOLTER