

Le présent document fait l'objet
de ma décision du 18.1.93
référence 10591

Le Ministre de l'Intérieur

J. Spautz
Jean SPAUTZ

Appartient à la délibération
du conseil communal du 18.11.1994

17 OCT. 1994 No. 820/12/93



ZONE VERTE

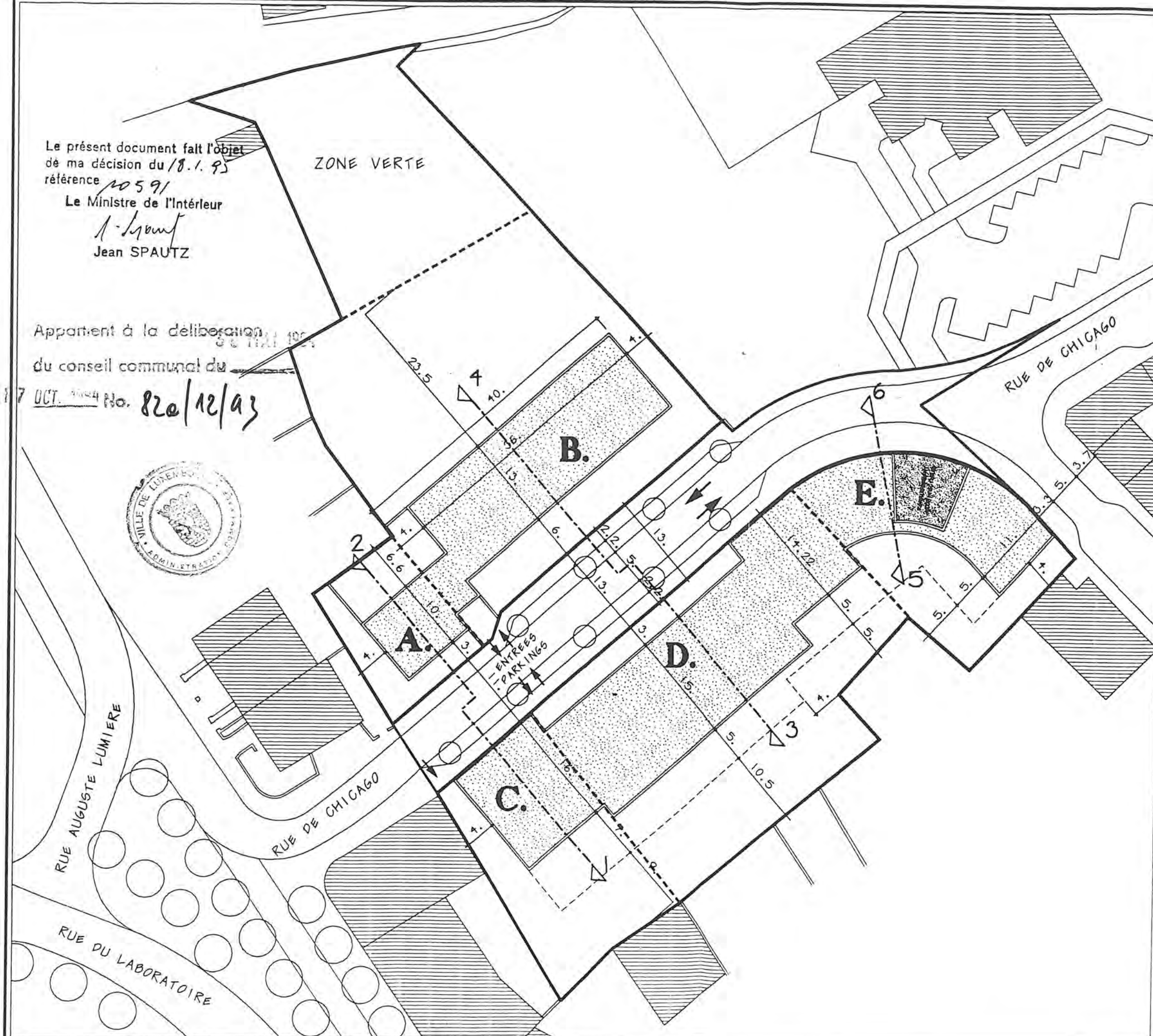

OBJET

**CHICAGO
LUXEMBOURG**

PROLONGEMENT
RUE DE CHICAGO
L-1332 LUXEMBOURG

MAITRE DE L'OUVRAGE

**MONSIEUR
JOHN SCHMIT**

112, AVENUE VICTOR HUGO
L-1750 LUXEMBOURG

AUTEUR DU PROJET

ATELIER D'ARCHITECTURE ET D'URBANISME
THEO WORRE & JO SCHILTZ

ARCHITECTES ESLO

21, AVENUE MONTEREY L-2183 LUXEMBOURG

TEL : 46 15 61 FAX : 47 30 77

COLL. : SCHMIZ R. *ARCHITECTE*

**PROJET
PARTICULIER
D'AMENAGEMENT**

DOCUMENT

**PLAN
MASSE**

ECHELLE

1:500

21.3.94

DATE

DOSSIER

CHI-150

P.P.A.

STADE

PLAN No

06

Appartient à la délibération
du conseil communal du

30 MAI 1994

7 OCT 1984

120/12/92

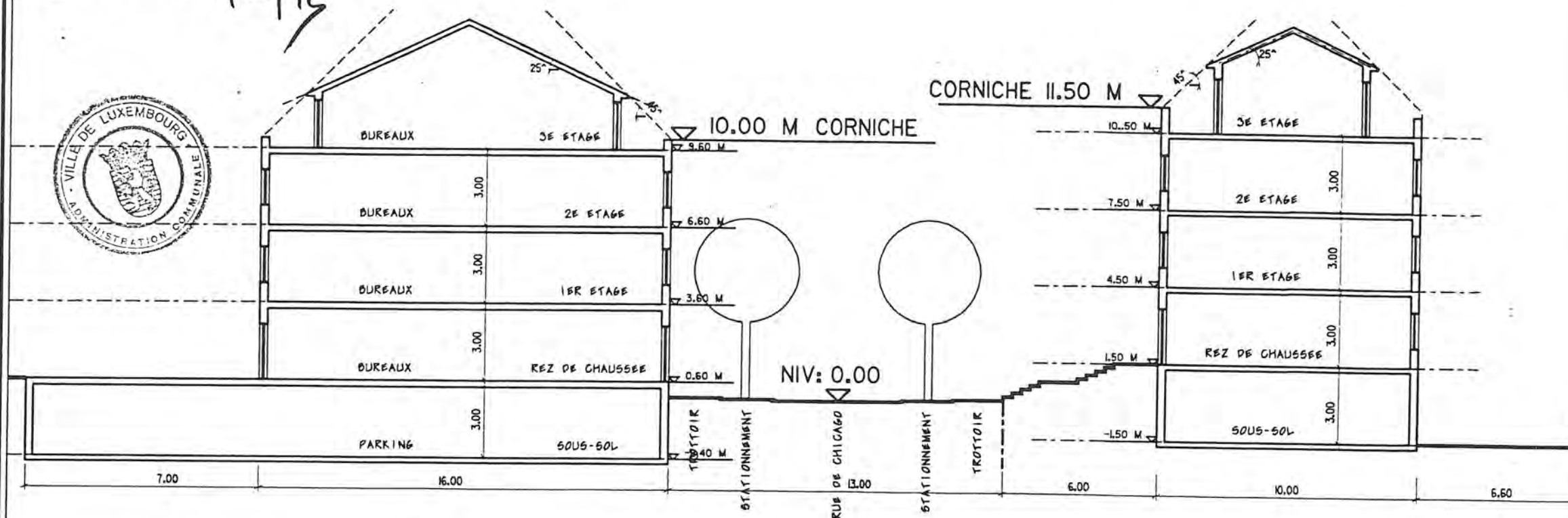

M3

H3

Le présent document fait l'objet
de ma décision du 18.1.95
référence 2059

Le Ministre de l'Intérieur

J. Spautz

Jean SPAUTZ

2

CHICAGO
LUXEMBOURG

PROLONGEMENT
RUE DE CHICAGO
L-1332 LUXEMBOURG

MAÎTRE DE L'OUVRAGE

MONSIEUR
JOHN SCHMIT

112, AVENUE VICTOR HUGO
L-1750 LUXEMBOURG

AUTEUR DU PROJET

ATELIER D'ARCHITECTURE ET D'URBANISME
THEO WORRE & JO SCHILTZ

ARCHITECTES ESLO

21, AVENUE MONTEREY L-2163 LUXEMBOURG
TEL : 46 15 61 FAX : 47 30 71

COLL. : SCHMIZ R. *ARCHITECTE*

PROJET
PARTICULIER
D'AMENAGEMENT

DOCUMENT

COUPES
THEORIQUES

- A -

ECHELLE

1:200

21.3.94

DATE

DOSSIER

CHI-150

P.P.A.

STADE

PLAN No

07

Appartient à la délibération
du conseil communal du ~~30-11-1994~~ 1994
17 OCT 1994 No. 86/12/93

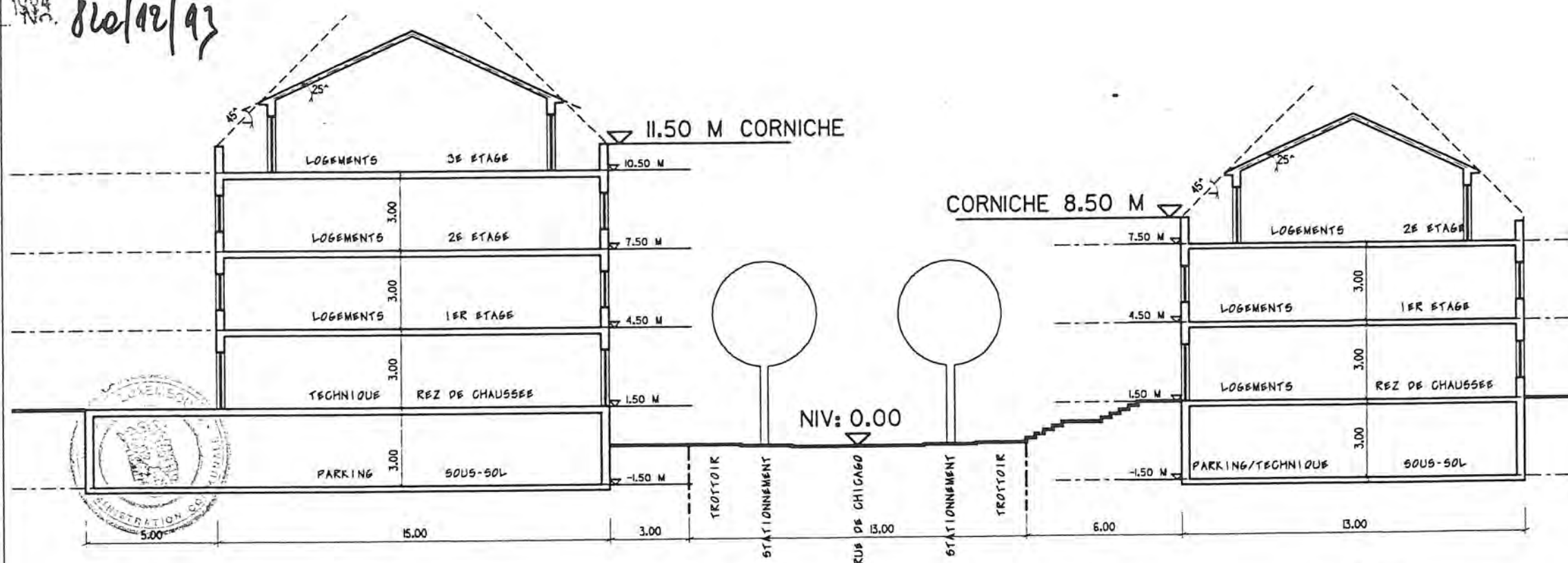

H3

H2

3

Le présent document fait l'objet
de ma décision du 18. 1. 95
référence 10591

Le Ministre de l'Intérieur

A. J. Spautz
Jean SPAUTZ

4

OBJET

CHICAGO
LUXEMBOURG

PROLONGEMENT
RUE DE CHICAGO
L-1332 LUXEMBOURG

MAITRE DE L'OUVRAGE

MONSIEUR
JOHN SCHMIT

112, AVENUE VICTOR HUGO
L-1750 LUXEMBOURG

AUTEUR DU PROJET

ATELIER D'ARCHITECTURE ET D'URBANISME
THEO WORRE & JO SCHILTZ

ARCHITECTES ESLO

21, AVENUE MONTEREY L-2163 LUXEMBOURG

TEL : 46 15 61 FAX : 47 30 77

COLL. : SCHMIZ R. *ARCHITECTE*

PROJET
PARTICULIER
D'AMENAGEMENT

DOCUMENT

COUPES
THEORIQUES

- B -

ECHELLE

1:200

21.3.94

DATE

DOSSER

CHI-150

P.P.A.

STADE

PLAN No

08

Appartient à la délibération
du conseil communal du 30 MAI 1994
7 OCT. 1994 No. 82e/12/93

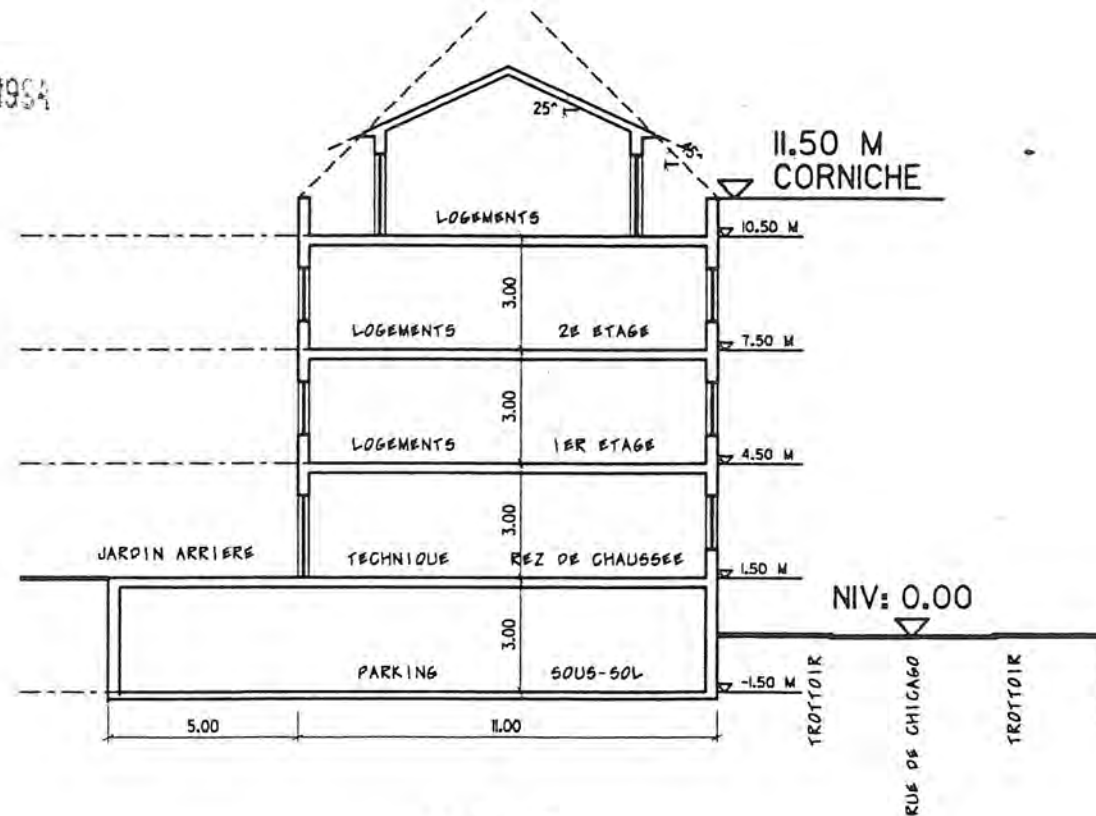

H3

Le présent document fait l'objet
de ma décision du 18.1.95
référence 10541

Le Ministre de l'Intérieur

J. Spautz
Jean SPAUTZ

5 ----- 6

CHICAGO LUXEMBOURG

PROLONGEMENT
RUE DE CHICAGO
L-1332 LUXEMBOURG

MAITRE DE L'OUVRAGE

MONSIEUR
JOHN SCHMIT

112, AVENUE VICTOR HUGO
L-1750 LUXEMBOURG

AUTEUR DU PROJET

ATELIER D'ARCHITECTURE ET D'URBANISME
THEO WORRE & JO SCHILTZ

ARCHITECTES ESLO
21, AVENUE MONTEREY L-2163 LUXEMBOURG
TEL : 46 15 61 FAX : 47 30 77

COLL. : SCHMIZ R. *ARCHITECTE*

PROJET PARTICULIER D'AMENAGEMENT

DOCUMENT

COUPE
THEORIQUE
- C -

ECHELLE
1:200
21.3.94
DATE

DOSSIER
CHI-150
P.P.A.
STADE

PLAN No
09