

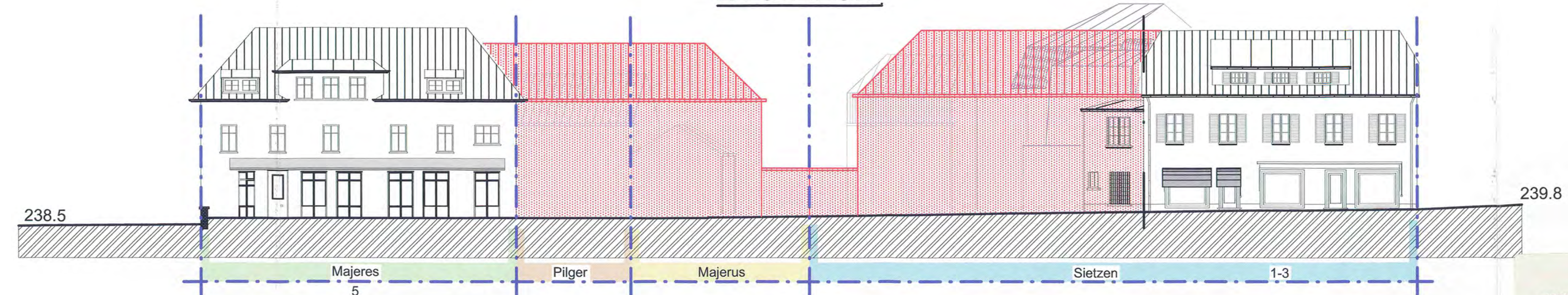

FACADES RUE DE LA STATION

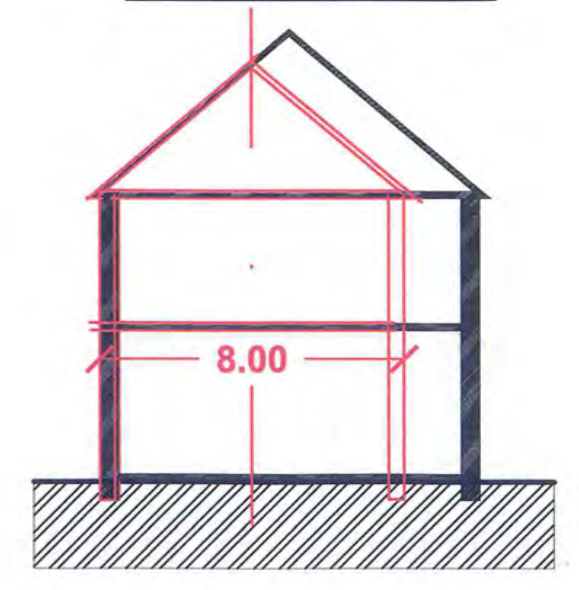

COUPE B-B



COUPE A-A

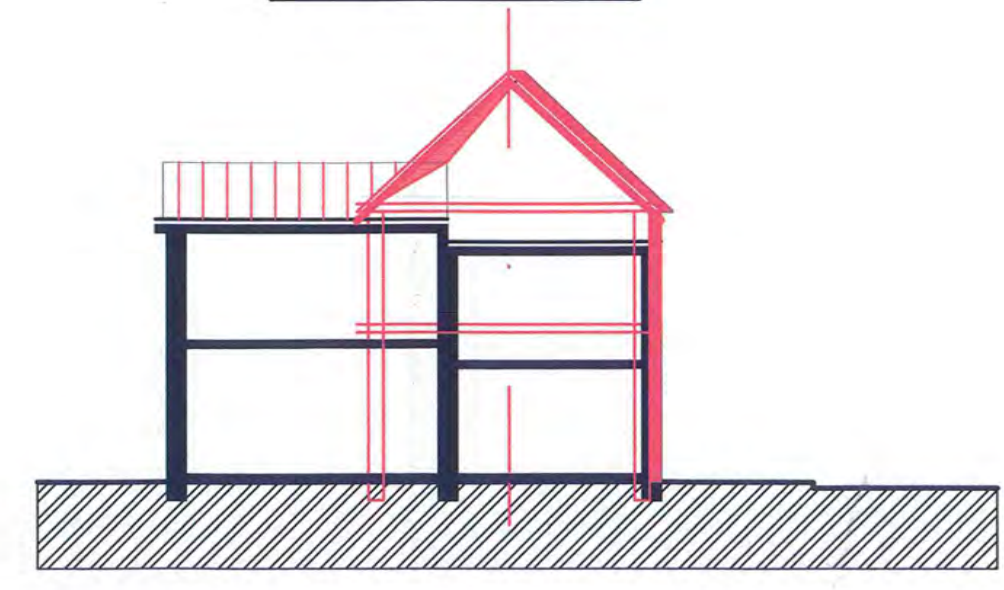

Le présent document fait l'objet
de ma décision du 28/06/04
référence 13820/26 C
Le Ministre de l'Intérieur
Michel WOLTER

--- Périmètre d'étude
--- Nouvelle Construction

appartient à l'approbation définitive
du conseil communal du
19 avril 2004
référence n° 82/25/2002

appartient à l'approbation provisoire
du conseil communal du
26 janvier 2004
référence n° 82/25/2002

Toutes les limites et surfaces des terrains ne
sont données qu'à titre indicatif et sont à
adapter en fonction d'un mesurage exact des
terrains à établir par un géomètre agréé.

Ilot: 9/559/2000
Dommeldange projet

No MODIFICATION: DATE: NOM:

ADMINISTRATION DE L'ARCHITECTE
SERVICE DE L'URBANISME

PLAN D'AMENAGEMENT
Rue de la Station

Situation projetée

L'ARCHITECTE-DIRECTEUR: Vermast M.
L'ARCHITECTE: DATE: octobre 2002
DESSIN: Molter R.



FOND DE PLAN: extrait de l'ATLAS TOPOGRAPHIQUE 1:500 VILLE DE LUXEMBOURG - SERVICES DU GEOMETRE
réalisation par procédé photogrammétrique (prise de vues aériennes : xxx)

FACADES RUE DE
LA STATION

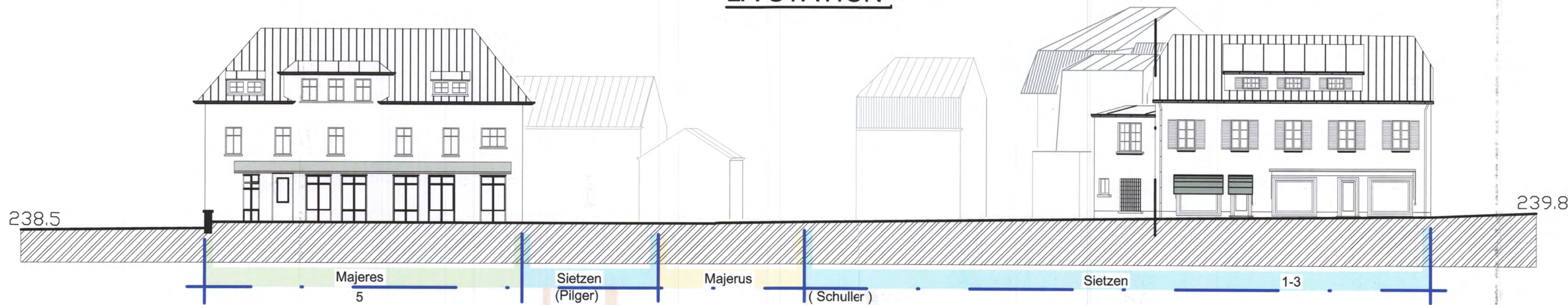

COUPE B-B

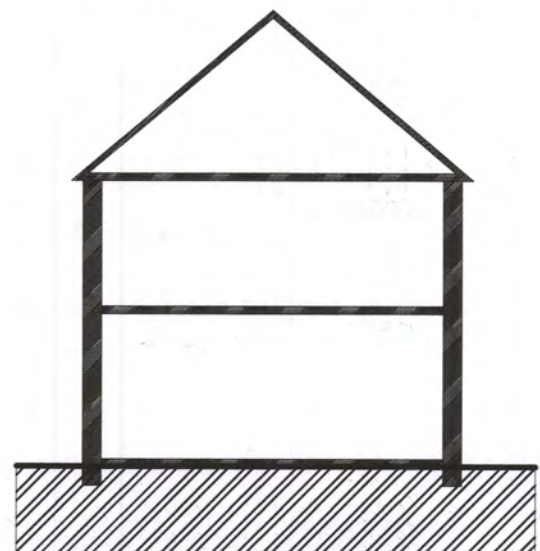

COUPE A-A

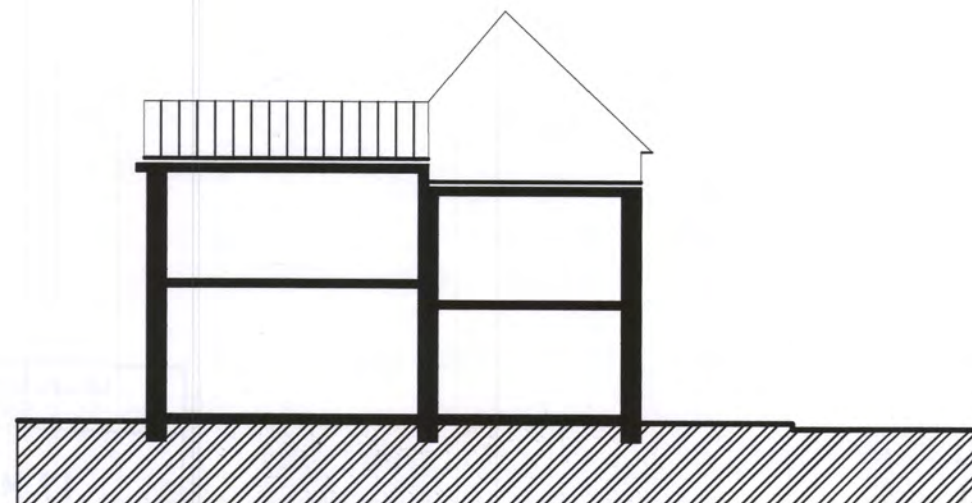

— — — — — Périimètre d'étude

Toutes les limites et surfaces des terrains ne sont données qu'à titre indicatif et sont à adapter en fonction d'un mesurage exact des terrains à établir par un géomètre agréé.

lot: 9/559/2000
Dommeldange sit. ex.

appartient à l'approbation définitive
du conseil communal du
19 avril 2004
référence n° 82/25/2002

appartient à l'approbation provisoire
du conseil communal du
26 janvier 2004
référence n° 82/25/2002

No MODIFICATION: DATE: NOM:

ADMINISTRATION DE L'ARCHITECTE
SERVICE DE L'URBANISME

PLAN D'AMENAGEMENT
Rue de la Station

Situation existante

L'ARCHITECTE-DIRECTEUR: Vermast M. ECHELLE: 1/200
L'ARCHITECTE: DATE: octobre 2002
DESSIN: Molter R.