

ADMINISTRATION DU CADASTRE ET DE LA TOPOGRAPHIE
LUXEMBOURG

Commune(s) de : Luxembourg Section(s) -ED- de(a) Neudorf

Affaire No(a) 75/35/118558 levé par : BSA dessiné par : BSA

Echelle(s) : 1 : 500 1:200 Lieu et Date: Luxembourg, le 14 septembre 1999

L'ingénieur : Raymond DHUR Signature : *[Signature]*

Lieudit: "rue des Bleuets"

Remarques:

Ce plan est conforme au contrat d'abonnement datant du 19 avril 1999 et est destiné à être joint à une demande de marcellament.

LEGENDE.			
Inscriptions cadastrales			
Lot	Nature de culture	Parties Numéro(s)	Nom(s)
1	place	613/3659	Bley Nicolas (Bartholomey)
2	emprise, place	idem	idem
3	main, place	613/3858	Immeuble en copropriété Rue des Bleuets no 30
	emprise, place	idem	idem
	maison (partie),	613/3857	FUF Finance S.A., suivant acte du 14.11.97
6	place	idem	idem
	emprise, place	idem	idem
	maison (partie),	idem	idem

Detail B; Ech.: 1/200

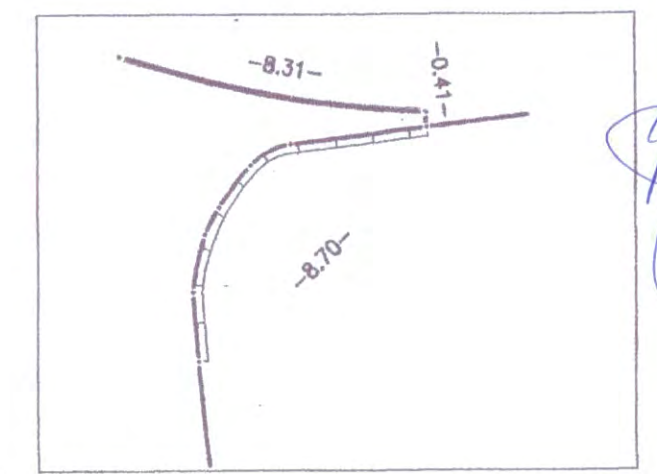

[Signatures]
N. Chappelle
J. Bartholomey
J. Leven
J. Leven

ADMINISTRATION DU CADASTRE
ET DE LA TOPOGRAPHIE
Luxembourg, le
05 OCT. 1999
No 045511
du LIVRE de CAISSE

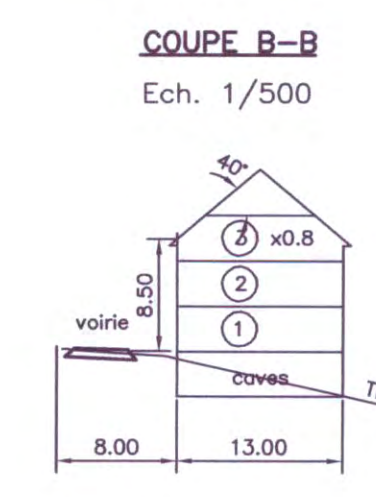

appartient à l'approbation définitive
du conseil communal du
17 novembre 2003
référence n° 82a/1/2001

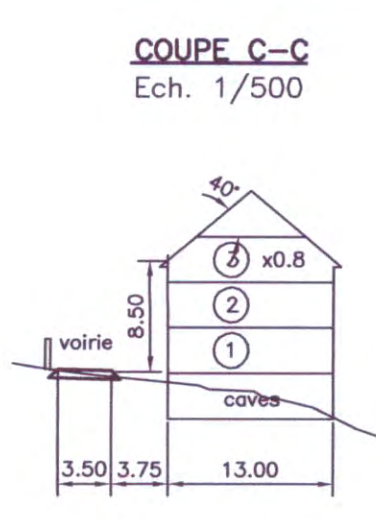

appartient à l'approbation provisoire
du conseil communal
du 7 juillet 2003
référence n° 82a/1/2001

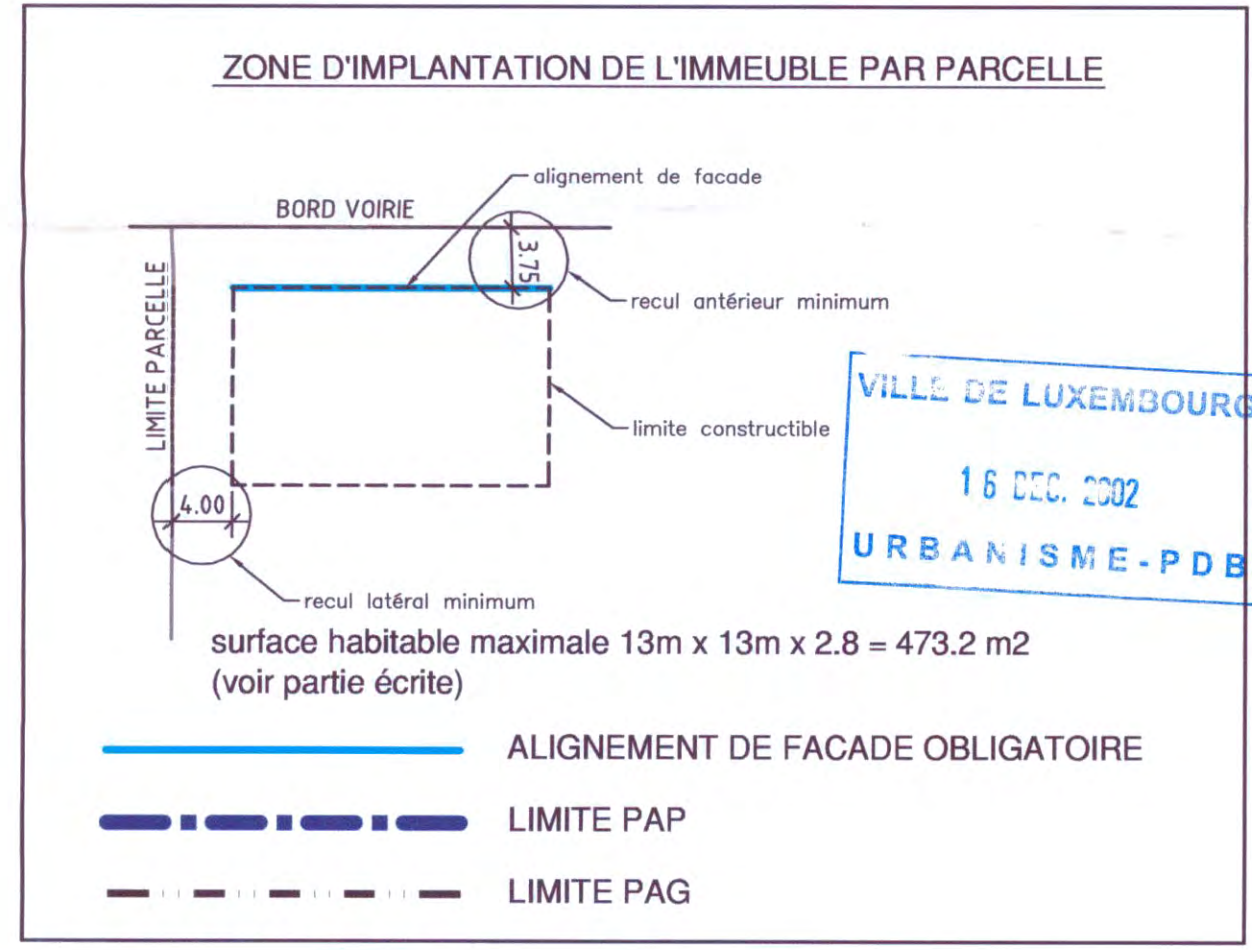

VILLE DE LUXEMBOURG
16 DEC. 2002
URBANISME - P.D.B.

FOND DE PLAN DE L'ADMINISTRATION DU CADASTRE
PLAN N°2366 section ED de NEUDORF

COTATION S&A

Le présent document fait l'objet de ma décision du 05/10/04 référence 13955/26C Le Ministre de l'Intérieur

REMARQUE:
Pour la conformité de ce plan avec les indications officielles du cadastre notre responsabilité n'est pas engagée. Notre dessin informatif des limites ne peut pas être repris pour des coordonnées.

IND	DES.	VER.	DATE	MODIFICATIONS
d	pj		20.09.2002	ZONE D'IMPLANTATION DE L'IMMEUBLE
c	pj		17.09.2002	mise à jour suivant remarques de la Ville de Luxembourg
b	pj		08.04.2002	mise à jour suivant remarques de la Ville de Luxembourg
a	pj		22.01.2002	mise à jour suivant réglementation

ECH : 1/500

MAITRE DE L'OUVRAGE :
CONSORTS BLEY, ZEIMES ET BAUER/RAFFAELLI

PROJET :
RUE DES BLEUETS à Neudorf Luxembourg

PLAN :
SITUATION AVEC PLAN CADASTRAL

	DRESSE : P. JACOUES		CODE : 01/747	
	VERIFIE : <i>[Signature]</i>		PLAN : I-101	
	DATE : 19.12.2001		a b c d	
	SCHROEDER & ASSOCIES ingénieurs - conseils 8, rue des Girondins L-1626 LUXEMBOURG tél: 443131-1 télfax: 446950			