

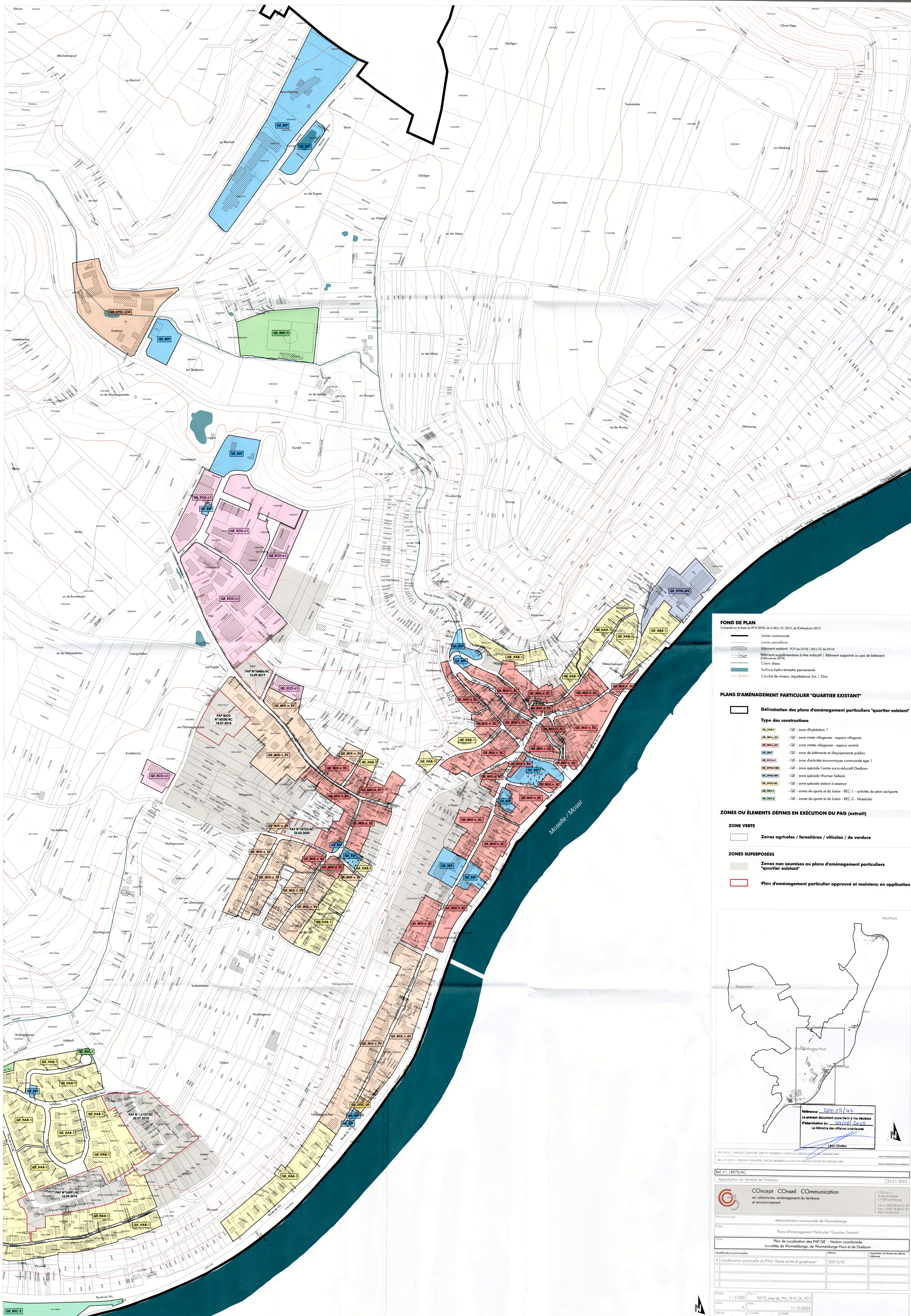







Plan d'aménagement particulier "Quartier Existant" - Localités de Wormeldange, de Wormeldange-Haut et de Dreiborn



FOND DE PLAN	
Composé sur la base de PCN 2016, de la BD-L-TC 2015, de l'Orthographe 2019	
	Limite communale
	Limite parcellaire
	Bâtiment existant : PCN (ex.2016) BD-L-TC (ex.2015)
	Bâtiment supplémentaire à titre indicatif Bâtiment supprimé ou pas de bâtiment (Orthographe 2019)
	Cours d'eau
	Surface hydro-terrestre permanente
	Courbe de niveau: équidistance 5m 25m

PLANS D'AMÉNAGEMENT PARTICULIER "QUARTIER EXISTANT"

 Délimitation des plans d'aménagement particuliers "quartier existant"

Type des constructions

- GE - zone d'habitation 1
- GE_MIX+CV
- GE - zone mixte villageoise - espace villages
- GE_MIX+EC
- GE - zone mixte villageoise - espace central
- GE_REP
- GE - zone de bâtiments et d'équipements publics
- GE_ECO+CI
- GE - zone d'activités économiques communale type 1
- GE_SPECOSE
- GE - zone spéciale Centre socio-éducatif Drebrom
- GE_SPECOHK
- GE - zone spéciale Wormer Kelleren
- GE_SPECSB
- GE - zone spéciale station à essence
- GE_NEO1
- GE - zones de sports et de loisirs - REC-1 - activités de plein air/sports
- GE_NEO2
- GE - zones de sports et de loisirs - REC-2 - Moselufer

ZONES OU ÉLÉMENTS DÉFINIS EN EXÉCUTION DU PAG (extrait)

ZONE VERTE

 Zones agricoles / forestières / viticoles / de verdure

ZONES SUPERPOSÉES

 Zones non soumises au plans d'aménagement particuliers
"quartier existant"

 Plan d'aménagement particulier approuvé et maintenu en application

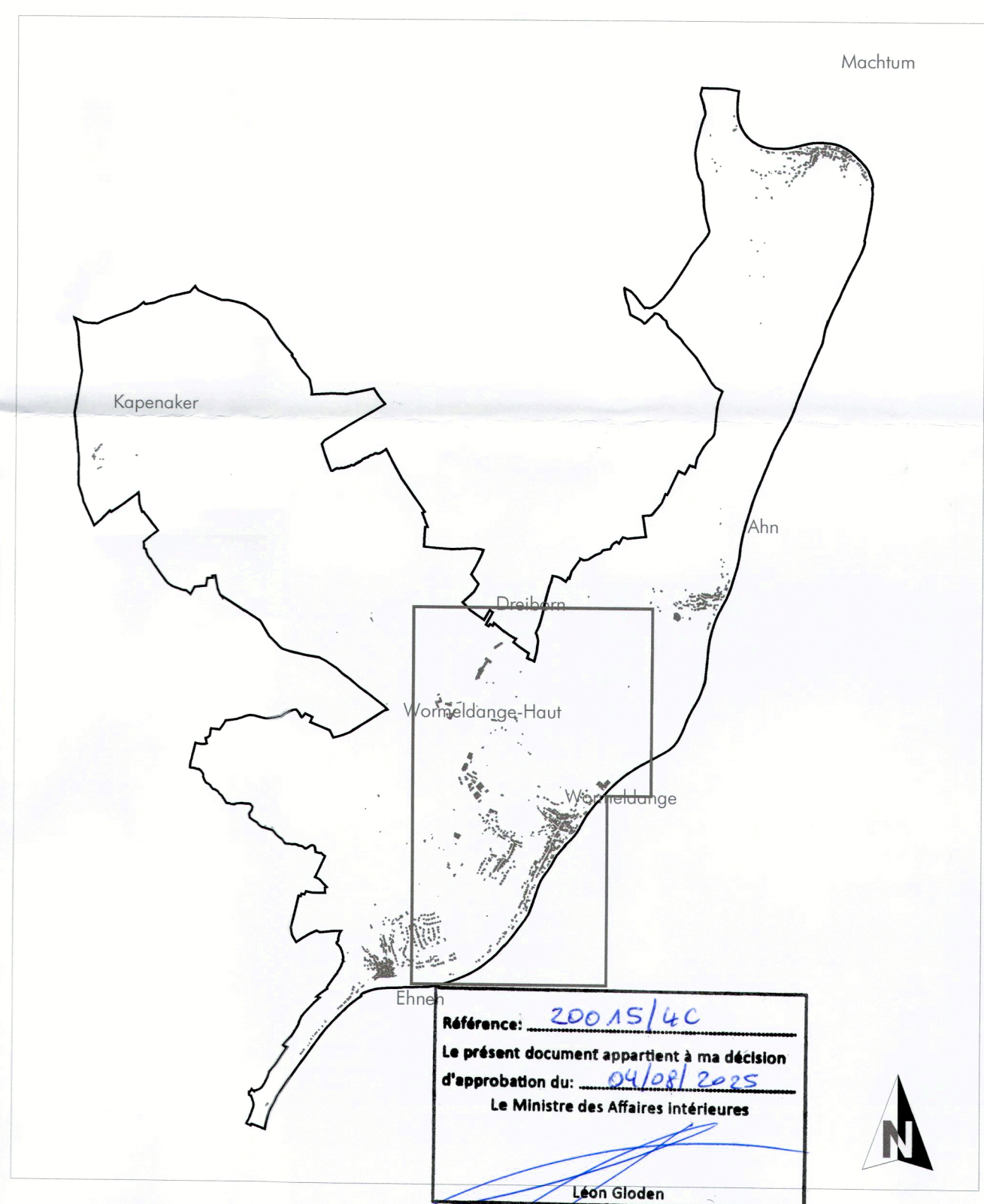

PCN 2018 - ORIGINE CADASTRE; DROITS RESERVES A L'ETAT DU GRAND-DUCHÉ DE LUXEMBOURG

Ref. n°: 18970/4C

 **Concept Conseil Communication**
en urbanisme, aménagement du territoire
et environnement

CO3 s.r.l.
3, bd. de l'Europe
L-1124 Luxembourg
Tel: (+352) 26 68 41 29
Fax: (+352) 26 68 41 28

Maître d'ouvrage: Administration communale de Wormeldange

Objet:	Plan de Localisation des PAP QF - Version coordonnée
--------	--

Modifications ponctuelles			Relevé	Approbation du Ministre des Affaires indiennes
---------------------------	--	--	--------	--

[illegible]

1 / 2.500	0612 pap-qe Wo W-H Dr VC1
Indice:	Date:

Elaboré: N. Mace	Contrôlé: U. Truffner	Validé: U. Truffner	Chaque édition accrédite et enregistre les auteurs. Ce plan ne peut être révisé ni l'attribution de l'auteur. Ce plan ne peut être révisé, même partiellement sous quelque forme que ce soit (photocopie, copie, ou tout autre procédé) sans l'autorisation de l'auteur.
----------------------------	---------------------------------	-------------------------------	--